DITON
BETONOVÉ VÝROBKY

VÝROBKY PRO DOPRAVNÍ INFRASTRUKTURU



NA ZAHRADU, NA TERASU.
DITON

VYSVĚTLIVKY



Novinka


Pochozí


Pojízdné do 3,5 t


Pojízdné nad 3,5 t



Technologie DITON AQUASTOP PROTECT
(více na straně 283)



Technologie CURDEP
(více na straně 282)



Technologie BOSS 5
(více na straně 282)



Technologie DITON EXCLUSIVE PROTECT
(více na straně 283)



Technologie zdění na PUR lepidlo


Vsakování vody do podkladu


Nelze objednat jednotlivé formáty
samostatně, ale jen po jednotlivých vrstvách



Výrobní závody Čeperka, Střítež, Paskov



Výrobní závody Otnice, Přerov


Nelze žehlit – jezdit vibrační deskou


Výrobky na zakázku



Bez poplatku za rozbalenou paletu


Pokládka dlažby je možná na terče


Obchodované zboží



Tloušťka dlažby 3 cm



Fazeta



Mikrofazeta


Pouze na objednáku



Dodržovat spáru 3-5 mm

PARKETA

- klasický parketový vzhled – pravidelné linie a hladký povrch
- odolná vůči zatížení a povětrnostním vlivům – vhodná i pro pojezdové plochy a venkovní terasy
- flexibilní pokládka – různé formáty umožňují kombinace a variabilní uspořádání dlažby pro zajímavé vzory



PARKETA 4
PARKETA 6
PARKETA 8
PARKETA 10 N



PARKETA 6 ROVNÁ HRANA

PARKETA 8 ROVNÁ HRANA



PARKETA 6 SLEPECKÁ ROVNÁ HRANA

PARKETA 8 SLEPECKÁ ROVNÁ HRANA

1 – PŘÍRODNÍ



2 – ČERVENÁ



3 – ČERNÁ



4 – KARAMELOVÁ



NÁZEV	výška cm	rozměry d × š cm	měrná jednotka	hmotnost kg/m²	spotřeba ks/m²	vrstva m²	paleta m²	hmotnost kg/balení	dostupné barvy	povrch
PARKETA 4	**4**	**20 × 10**	**m²**	**87**	**50**	**0,96**	**17,28**	**1 528**	**1, 2, 6**	**standard**
PARKETA 6	**6**	**20 × 10**	**m²**	**126**	**50**	**0,96**	**11,52**	**1 477**	**1, 2, 3, 4, 5, 6, 7, 9, 10**	**standard**
						1,08	**10,80**	**1 388**	**8**	**standard**
PARKETA 8	**8**	**20 × 10**	**m²**	**170**	**50**	**0,96**	**7,68**	**1 331**	**1, 2, 3, 5, 6, 7**	**standard**
PARKETA 10	**10**	**20 × 10**	**m²**	**215**	**50**	**0,96**	**6,72**	**1 470**	**1**	**standard**
PARKETA 6 ROVNÁ HRANA	**6**	**20 × 10**	**m²**	**126**	**50**	**0,96**	**11,52**	**1 477**	**1**	**standard**
PARKETA 8 ROVNÁ HRANA	**8**	**20 × 10**	**m²**	**170**	**50**	**0,96**	**7,68**	**1 331**	**1, 2**	**standard**
PARKETA 6 SLEPECKÁ ROVNÁ HRANA	**6**	**20 × 10**	**m²**	**128**	**50**	**0,96**	**11,52**	**1 500**	**1, 2, 3, 7**	**standard**
PARKETA 8 SLEPECKÁ ROVNÁ HRANA	**8**	**20 × 10**	**m²**	**172**	**50**	**0,96**	**7,68**	**1 346**	**1, 2, 3, 7**	**standard**

Tento výrobek je možno vyrobit na požádání i v jiných barevnostech. Minimální množství 200 m².

5 – HNĚDÁ



8 – RUDEN

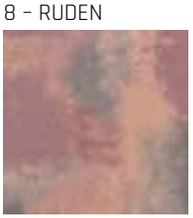

6 – PÍSKOVÁ



9 – GIRALDA



7 – BÍLÁ



10 – MARMO





KOSTKA, KOSTIČKA

Kostka

Kostička

- modulární tvar, nekonečné možnosti skladeb
- klasický vzhled pro městské i zahradní plochy
- trvanlivá dlažba s vysokou odolností
- lze kombinovat s dlažbami OBDÉLNÍK či PARKETA



KOSTKA 30 / 30 / 6



KOSTIČKA 6
KOSTIČKA 8

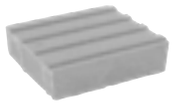

KOSTKA 6 VODÍCÍ LINIE
KOSTKA 8 VODÍCÍ LINIE



KOSTKA 40 / 40 / 6



KOSTKA 6
KOSTKA 8



KOSTKA 6 ROVNÁ HRANA
KOSTKA 8 ROVNÁ HRANA
KOSTKA 10 ROVNÁ HRANA

NÁZEV	výška cm	rozměry d × š cm	měrná jednotka	hmotnost kg/m²	spotřeba ks/m²	vrstva m²	paleta m²	hmotnost kg/balení	dostupné barvy	povrch	
KOSTKA 6	**6**	**20 × 20**	**m²**	**128**	**25**	**0,96**	**9,6**	**1 254**	**1, 2, 3, 4, 5**	**standard**	
KOSTKA 6 ROVNÁ HRANA	**6**	**20 × 20**	**m²**	**128**	**25**	**0,96**	**9,6**	**1 254**	**1**	**standard**	
KOSTKA 6 VODICÍ LINIE	**6**	**20 × 20**	**m²**	**123**	**25**	**0,96**	**9,6**	**1 206**	**6, 7, 8**	**standard**	
KOSTKA 8	**8**	**20 × 20**	**m²**	**172**	**25**	**0,96**	**7,68**	**1 346**	**1, 2, 3, 4, 5**	**standard**	
KOSTKA 8 ROVNÁ HRANA	**8**	**20 × 20**	**m²**	**172**	**25**	**0,96**	**7,68**	**1 346**	**1**	**standard**	
KOSTKA 8 VODICÍ LINIE	**8**	**20 × 20**	**m²**	**170**	**25**	**0,96**	**7,68**	**1 331**	**6, 7**	**standard**	
KOSTKA 10 ROVNÁ HRANA	**10**	**20 × 20**	**m²**	**213**	**25**	**0,96**	**5,76**	**1 252**	**1**	**standard**	
KOSTIČKA 6	**6**	**10 × 10**	**m²**	**124**	**100**	**0,88**	**9,68**	**1 225**	**1, 3**	**standard**	
KOSTIČKA 8	**8**	**10 × 10**	**m²**	**168**	**100**	**0,88**	**7,04**	**1 208**	**1, 3**	**standard**	
KOSTKA 30 / 30 / 6	**6**	**30 × 30**	**m²**	**131**	**11,11**	**1,08**	**10,8**	**1 440**	**1**	**standard**	
KOSTKA 40 / 40 / 6	**6**	**40 × 40**	**m²**	**131**	**6,25**	**0,96**	**9,6**	**1 283**	**1**	**standard**	

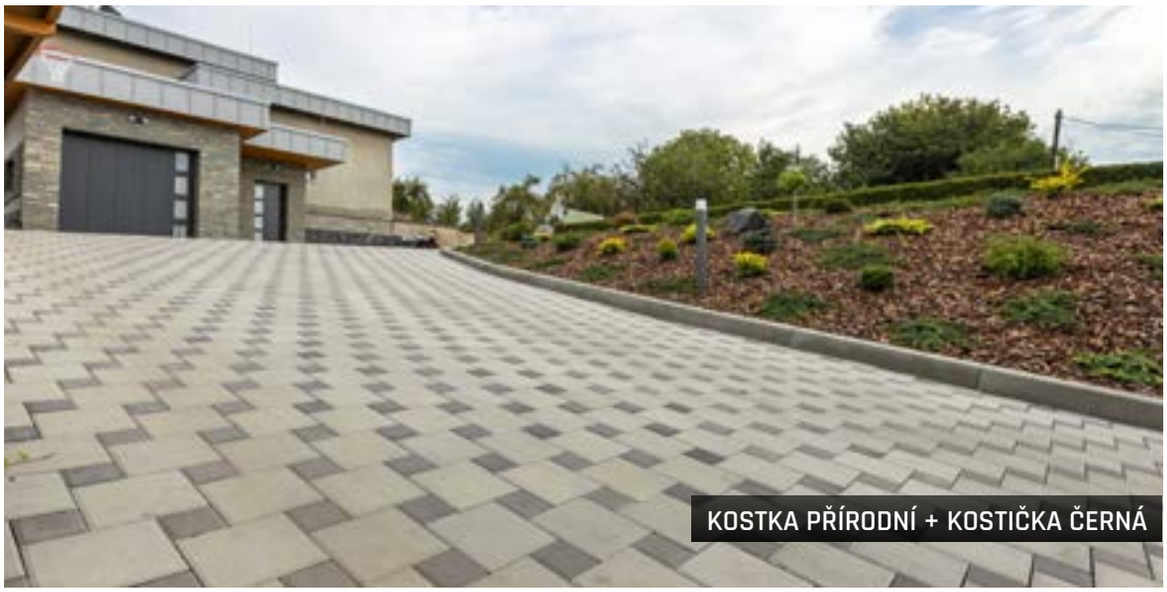

KOSTKA PŘÍRODNÍ + KOSTIČKA ČERNÁ

1 – PŘÍRODNÍ



2 – ČERVENÁ



3 – ČERNÁ



4 – PÍSKOVÁ



5 – BÍLÁ



6 – VODICÍ LINIE PŘÍRODNÍ



7 – VODICÍ LINIE ČERVENÁ



8 – VODICÍ LINIE ČERNÁ



OBDÉLNÍK

- moderní obdélníkový design – čisté linie a hladký povrch pro minimalistický vzhled
- vysoká odolnost – betonová dvouvrstvá dlažba mrazuvzdorná a odolná vůči zátěži i opotřebení
- flexibilní kombinace formátů – možnost různých skladeb



OBDÉLNÍK 20 / 30 / 6
OBDÉLNÍK 20 / 30 / 8



OBDÉLNÍK 50 / 40 / 6
SLEPECKÝ VODICÍ LINIE

NÁZEV	výška cm	rozměry d × š cm	měrná jednotka	hmotnost kg/m² (ks)	spotřeba ks/m²	vrstva m² (ks)	paleta m² (ks)	hmotnost kg/balení	dostupné barvy	povrch
OBDÉLNÍK 20 / 30 / 6	**6**	**20 × 30**	**m²**	**129**	**16,67**	**0,96**	**9,6**	**1 263**	**1**	**standard**
									2, 3	**standard - *vymývaný***
OBDÉLNÍK 20 / 30 / 8	**8**	**20 × 30**	**m²**	**172**	**16,67**	**0,96**	**7,68**	**1 346**	**1**	**standard**
OBDÉLNÍK 50 / 40 / 6 SLEPECKÝ VODICÍ LINIE	**6**	**50 × 40**	**ks**	**31**	**5**	**4**	**40**	**1 265**	**4**	**natur**

1 – PŘÍRODNÍ



2 – BIANCO



3 – NERO

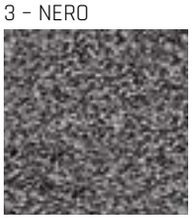

4 – VODICÍ LINIE PŘÍRODNÍ







ÍČKO

- originální „I“-tvarovaný design – tvar dlažby umožňuje pevné a estetické skládání ploch
- odolná a trvanlivá – dvouvrstvá betonová dlažba mrazuvzdorná, odolná vůči vyššímu dopravnímu zatížení
- jednoduchá instalace a nízká náročnost na údržbu
- ideální pro chodníky, zahradní cesty, cyklostezky a průmyslové plochy díky své vysoké odolnosti a širokému využití



ÍČKO 4
ÍČKO 6
ÍČKO 8
ÍČKO 10



ÍČKO 8 PRO STROJ
ÍČKO 10 PRO STROJ



ÍČKO 6 ROVNÁ HRANA
ÍČKO 8 ROVNÁ HRANA
ÍČKO 10 ROVNÁ HRANA



ÍČKO 6 KRAJOVKA
ÍČKO 8 KRAJOVKA
ÍČKO 10 KRAJOVKA



ÍČKO 6 PŮLKA
ÍČKO 8 PŮLKA
ÍČKO 10 PŮLKA



ÍČKO 6 SLEPECKÁ
ÍČKO 8 SLEPECKÁ



ČERVENÁ

1 – PŘÍRODNÍ



2 – ČERVENÁ



3 – ČERNÁ



4 – PÍSKOVÁ





PŘÍRODNÍ

NÁZEV	výška cm	rozměry d × š cm	měrná jednotka	hmotnost kg/m² (ks)	spotřeba ks/m²	vrstva m² (ks)	paleta m² (ks)	hmotnost kg/balení	dostupné barvy	povrch
ÍČKO 4	**4**	**20 × 16,5**	**m²**	**87**	**36**	**0,83**	**15**	**1 330**	**1, 2**	**standard**
ÍČKO 6	**6**	**20 × 16,5**	**m²**	**126**	**36**	**0,83**	**10**	**1 285**	**1, 2, 4**	**standard**
ÍČKO 8	**8**	**20 × 16,5**	**m²**	**170**	**36**	**0,83**	**8,33**	**1 441**	**1, 2, 3, 4**	**standard**
ÍČKO 10	**10**	**20 × 16,5**	**m²**	**215**	**36**	**0,83**	**6,66**	**1 457**	**1**	**standard**
ÍČKO 8 PRO STROJ	**8**	**20 × 16,5**	**m²**	**170**	**36**	**1**	**8**	**1 385**	**1**	**standard**
ÍČKO 10 PRO STROJ	**10**	**20 × 16,5**	**m²**	**215**	**36**	**1**	**6**	**1 315**	**1**	**standard**
ÍČKO 6 KRAJOVKA	**6**	**20 × 14**	**ks**	**3,2**	**-**	**36**	**432**	**1 407**	**1**	**standard**
ÍČKO 8 KRAJOVKA	**8**	**20 × 14**	**ks**	**4,3**	**-**	**36**	**360**	**1 573**	**1**	**standard**
ÍČKO 10 KRAJOVKA	**10**	**20 × 14**	**ks**	**5,4**	**-**	**36**	**252**	**1 386**	**1**	**standard**
ÍČKO 6 PŮLKA	**6**	**10 × 16,5**	**ks**	**1,7**	**-**	**64**	**768**	**1 331**	**1**	**standard**
ÍČKO 8 PŮLKA	**8**	**10 × 16,5**	**ks**	**2,3**	**-**	**64**	**576**	**1 350**	**1**	**standard**
ÍČKO 10 PŮLKA	**10**	**10 × 16,5**	**ks**	**2,9**	**-**	**64**	**448**	**1 324**	**1**	**standard**
ÍČKO 6 ROVNÁ HRANA	**6**	**20 × 16,5**	**m²**	**126**	**36**	**0,83**	**10**	**1 285**	**1**	**standard**
ÍČKO 8 ROVNÁ HRANA	**8**	**20 × 16,5**	**m²**	**170**	**36**	**0,83**	**8,33**	**1 441**	**1**	**standard**
ÍČKO 10 ROVNÁ HRANA	**10**	**20 × 16,5**	**m²**	**215**	**36**	**0,83**	**6,66**	**1 457**	**1**	**standard**
ÍČKO 10 ROVNÁ HRANA PRO STROJ	**10**	**20 × 16,5**	**m²**	**215**	**36**	**1**	**6**	**1 317** **1 315**	**1**	**standard**
ÍČKO 6 SLEPECKÁ	**6**	**20 × 16,5**	**m²**	**128**	**36**	**0,83**	**10**	**1 305**	**2**	**standard**
ÍČKO 8 SLEPECKÁ	**8**	**20 × 16,5**	**m²**	**172**	**36**	**0,83**	**8,33**	**1 458**	**2**	**standard**

Tento výrobek je možno vyrobit na požádání i v jiných barevnostech. Minimální množství 200 m².

VLNKA

- VLNKA je představitelem klasické zámkové dlažby
- jemně zvlněný design
- tvar dlažby vytváří vizuálně zajímavý povrch pro chodníky, terasy i příjezdové cesty



VLNKA 6
VLNKA 8

NÁZEV	výška cm	rozměry d × š cm	měrná jednotka	hmotnost kg/m²	spotřeba ks/m²	vrstva m²	paleta m²	hmotnost kg/balení	povrch
VLNKA 6	**6**	**22,5 × 11,2**	**m²**	**128**	**40**	**0,88**	**10,5**	**1 369**	**standard**
VLNKA 8	**8**	**22,5 × 11,2**	**m²**	**172**	**40**	**0,88**	**7,88**	**1 380**	**standard**



PŘÍRODNÍ



STANDARD

FAZETA DAP

- klasická dlažba s vysokou pevností a dlouhou životností
- široká nabídka formátů
- jediný formát 40/40/8 zvládne pojezd vozidlem do 3,5 tuny, ostatní formáty jsou pochozí
- čtvercové formáty lze pokládat na terče


STANDARD 30 / 30 / 4


STANDARD 40 / 40 / 5


STANDARD 40 / 40 / 8


STANDARD 60 / 40 / 5


STANDARD 50 / 50 / 5

NÁZEV	výška cm	rozměry d × š cm	měrná jednotka	hmotnost kg/m²	spotřeba ks/m²	vrstva m²	paleta m²	hmotnost kg/balení	dostupné barvy	povrch	
STANDARD 30 / 30 / 4	**4**	**30 × 30**	**m²**	**87**	**11,11**	**1,08**	**12,96**	**1 153**	**1, 2, 3**	**standard**	
STANDARD 40 / 40 / 5	**5**	**40 × 40**	**m²**	**109**	**6,25**	**0,96**	**11,52**	**1 281**	**1**	**standard**	
STANDARD 40 / 40 / 8	**8**	**40 × 40**	**m²**	**173**	**6,25**	**0,96**	**7,68**	**1 354**	**1**	**standard**	
STANDARD 60 / 40 / 5	**5**	**60 × 40**	**m²**	**110**	**4,17**	**0,96**	**11,52**	**1 292**	**1**	**standard**	
STANDARD 50 / 50 / 5	**5**	**50 × 50**	**m²**	**110**	**4**	**1**	**12**	**1 345**	**1**	**standard**	


PŘÍRODNÍ

1 – PŘÍRODNÍ



2 – ČERVENÁ



3 – PÍSKOVÁ



PŘÍDLAŽBY

- nejvyužívanějším betonový prvek při vytvoření přechodu mezi komunikací a chodníkem
- ideální pro rozšíření stávajících chodníků, teras či příjezdových cest

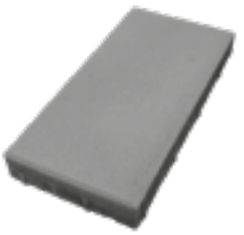

PŘÍDLAŽBA 8

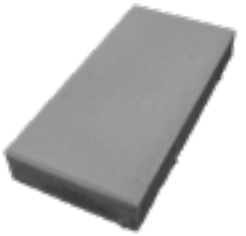

PŘÍDLAŽBA 10



PŘÍDLAŽBA 6 SLEPECKÁ

NÁZEV	výška cm	rozměry d × š cm	měrná jednotka	hmotnost kg/ks (m^2)	spotřeba ks/bm	vrstva ks (m^2)	paleta ks (m^2)	hmotnost kg/balení	dostupné barvy	povrch
PŘÍDLAŽBA 8	**8**	**50 × 25**	**ks**	**22**	**2**	**10**	**60**	**1 345**	**1, 2**	**standard**
PŘÍDLAŽBA 10	**10**	**50 × 25**	**ks**	**26,9**	**2**	**10**	**50**	**1 370**	**1, 2**	**standard**
PŘÍDLAŽBA 6 SLEPECKÁ	**6**	**25 × 25**	**m^2**	**134**	**4**	**1,25**	**10**	**1 367**	**1**	**standard**



1 – PŘÍRODNÍ



2 – BÍLÁ



DLAŽBY ZATRAVŇOVACÍ

- efektivní vsakování vody – propustná struktura snižuje povrchový odtok a podporuje přirozené odvodnění
- podpora zeleně a trávy – umožňují prorůstání vegetace
- stabilní a odolné – betonové tvárnice mrazuvzdorné a pevné, vhodné pro chodníky, zahrady i lehce zatížené plochy

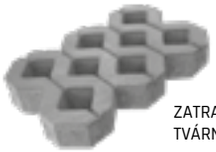

ZATRAVŇOVACÍ TVÁRNICE 80 MALÁ



ZATRAVŇOVACÍ TVÁRNICE 80



ZATRAVŇOVACÍ TVÁRNICE 100

NÁZEV	výška cm	rozměry d × š cm	měrná jednotka	hmotnost kg/ks	spotřeba ks/m²	vrstva ks	paleta ks	hmotnost kg/balení	povrch
ZATRAVŇOVACÍ TVÁRNICE 80 MALÁ	**8**	**45 × 30**	**ks**	**14,5**	**7,4**	**8**	**80**	**1 185**	**standard**
ZATRAVŇOVACÍ TVÁRNICE 80	**8**	**60 × 40**	**ks**	**27**	**4,17**	**5**	**45**	**1 240**	**standard**
ZATRAVŇOVACÍ TVÁRNICE 100	**10**	**60 × 40**	**ks**	**33**	**4,17**	**5**	**40**	**1 345**	**standard**

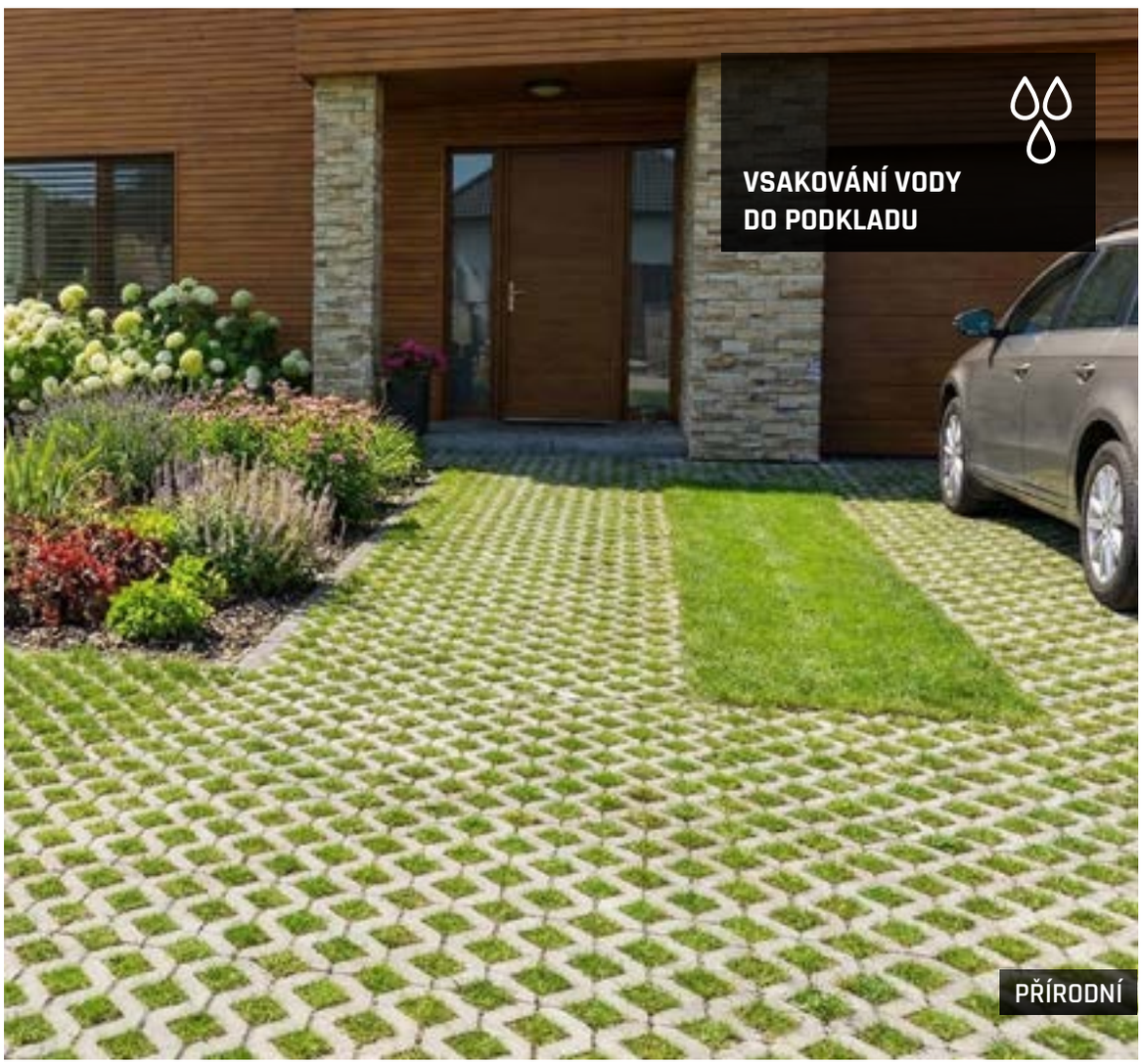

PŘÍRODNÍ



ZASTÁVKOVÉ OBRUBNÍKY

- dopravní řešení prostoru zastávek MHD a veřejné dopravy
- stavebnicové řešení prostoru
- tvarované profily obrubníků speciálního využití snižují riziko poškození pneumatik autobusů a trolejbusů

NÁZEV	výška cm	rozměry d × š cm	měrná jednotka	hmotnost kg/ks	spotřeba ks/bm	paleta ks	hmotnost kg/balení	povrch
ZASTÁVKOVÝ OBRUBNÍK BUS PŘÍMÝ 290	**29**	**100 × 40**	**ks**	**224**	**1**	**6**	**1 369**	**natur**
ZASTÁVKOVÝ OBRUBNÍK BUS PŘÍMÝ 330	**33**	**100 × 40**	**ks**	**248**	**1**	**6**	**1 513**	**natur**
ZASTÁVKOVÝ OBRUBNÍK BUS PŘÍMÝ 370	**37**	**100 × 40**	**ks**	**259**	**1**	**6**	**1 579**	**natur**
ZASTÁVKOVÝ OBRUBNÍK BUS NÁBĚHOVÝ LEVÝ 310-370	**31-37**	**100 × 40**	**ks**	**245**	**1**	**6**	**1 495**	**natur**
ZASTÁVKOVÝ OBRUBNÍK BUS NÁBĚHOVÝ PRAVÝ 370-310	**37-31**	**100 × 40**	**ks**	**245**	**1**	**6**	**1 495**	**natur**
ZASTÁVKOVÝ OBRUBNÍK BUS NÁBĚHOVÝ LEVÝ 310-330	**31-33**	**100 × 40**	**ks**	**238**	**1**	**6**	**1 453**	**natur**
ZASTÁVKOVÝ OBRUBNÍK BUS NÁBĚHOVÝ PRAVÝ 330-310	**33-31**	**100 × 40**	**ks**	**238**	**1**	**6**	**1 453**	**natur**
ZASTÁVKOVÝ OBRUBNÍK BUS PŘECHODOVÝ LEVÝ 250-310	**25-31**	**100 × 15-40**	**ks**	**155**	**1**	**4**	**645**	**natur**
ZASTÁVKOVÝ OBRUBNÍK BUS PŘECHODOVÝ PRAVÝ 310-250	**31-25**	**100 × 40-15**	**ks**	**155**	**1**	**4**	**645**	**natur**
ZASTÁVKOVÝ OBRUBNÍK BUS PŘECHODOVÝ LEVÝ 250-290	**25-29**	**100 × 15-40**	**ks**	**150**	**1**	**4**	**625**	**natur**
ZASTÁVKOVÝ OBRUBNÍK BUS PŘECHODOVÝ PRAVÝ 290-250	**29-25**	**100 × 40-15**	**ks**	**150**	**1**	**4**	**625**	**natur**



ZASTÁVKOVÝ OBRUBNÍK BUS PŘÍMÝ 290

ZASTÁVKOVÝ OBRUBNÍK BUS PŘÍMÝ 330

ZASTÁVKOVÝ OBRUBNÍK BUS PŘÍMÝ 370



ZASTÁVKOVÝ OBRUBNÍK BUS NÁBĚHOVÝ LEVÝ 310-330/PRAVÝ 330-310

ZASTÁVKOVÝ OBRUBNÍK BUS NÁBĚHOVÝ LEVÝ 310-370/PRAVÝ 370-310

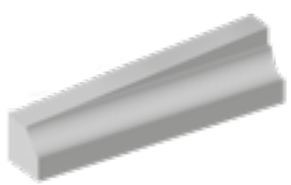

ZASTÁVKOVÝ OBRUBNÍK BUS PŘECHODOVÝ LEVÝ 250-290/PRAVÝ 290-250

ZASTÁVKOVÝ OBRUBNÍK BUS PŘECHODOVÝ LEVÝ 250-310/PRAVÝ 310-250

NATUR PŘÍRODNÍ





NATUR PŘÍRODNÍ

OSTRŮVKOVÉ OBRUBNÍKY

- pro oddělení a zpevnění dopravních komunikací a cest
- přidávají vizuální prvek – vylepšují vzhled komunikací a podporují bezpečnost dopravy
- zvládnou velké zatížení dopravou
- několik konstrukčních typů pro běžné situace při stavbě silnic – lze řešit oblouky - uspořádání ostrůvků, kruhových objezdů, rohy, přechody a nájezdy nebo rozdělovací pásy

NÁZEV	výška cm	rozměry d × š cm	měrná jednotka	hmotnost kg/ks	spotřeba ks/bm	paleta ks	hmotnost kg/balení	povrch
OSTRŮVKOVÝ OBRUBNÍK PŘÍMÝ	**19,5**	**60 × 30**	**ks**	**66**	**1,67**	**16**	**1 081**	**natur**
OSTRŮVKOVÝ OBRUBNÍK PŘÍMÝ PŮLKA	**19,5**	**30 × 30**	**ks**	**33**	**3,33**	**32**	**1 081**	**natur**
OSTRŮVKOVÝ OBRUBNÍK VNĚJŠÍ OBLOUK R 0,5	**19,5**	**26,6 × 30**	**ks**	**21**	**12 ks / kruh**	**30**	**655**	**natur**
OSTRŮVKOVÝ OBRUBNÍK VNĚJŠÍ OBLOUK R 1,0	**19,5**	**52,7 × 30**	**ks**	**51**	**12 ks / kruh**	**18**	**943**	**natur**
OSTRŮVKOVÝ OBRUBNÍK VNITŘNÍ OBLOUK R 0,5	**19,5**	**26,6 × 30**	**ks**	**37**	**12 ks / kruh**	**18**	**691**	**natur**
OSTRŮVKOVÝ OBRUBNÍK VNITŘNÍ OBLOUK R 1,0	**19,5**	**52,7 × 30**	**ks**	**67**	**12 ks / kruh**	**9**	**628**	**natur**
OSTRŮVKOVÝ OBRUBNÍK KONCOVÝ OBLOUK R 0,6	**19,5**	**60 × 60**	**ks**	**108**	**-**	**4**	**457**	**natur**
OSTRŮVKOVÝ OBRUBNÍK KONCOVÝ OBLOUK R 0,75	**19,5**	**75 × 75**	**ks**	**166**	**-**	**4**	**689**	**natur**





OSTRŮVKOVÝ OBRUBNÍK VNĚJŠÍ OBLOUK R 0,5

OSTRŮVKOVÝ OBRUBNÍK VNĚJŠÍ OBLOUK R 1,0



OSTRŮVKOVÝ OBRUBNÍK VNITŘNÍ OBLOUK R 0,5

OSTRŮVKOVÝ OBRUBNÍK VNITŘNÍ OBLOUK R 1,0



OSTRŮVKOVÝ OBRUBNÍK KONCOVÝ OBLOUK R 0,6

OSTRŮVKOVÝ OBRUBNÍK KONCOVÝ OBLOUK R 0,75

NATUR PŘÍRODNÍ



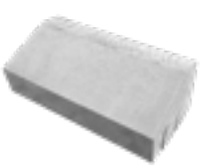

OSTRŮVKOVÝ OBRUBNÍK PŘÍMÝ

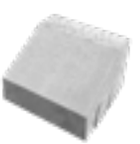

OSTRŮVKOVÝ OBRUBNÍK PŘÍMÝ PŮLKA

ZTRACENÉ BEDNĚNÍ

- rychlé a přesné zdění základových, opěrných i nosných stěn bez nutnosti bednění
- efektivní a ekonomické řešení pro výstavbu zdiva - jednoduchá montáž, minimální spotřeba betonu a vysoká tvarová přesnost
- různé rozměrové varianty umožňují flexibilní použití



ZTRACENÉ BEDNĚNÍ 10



ZTRACENÉ BEDNĚNÍ 15



ZTRACENÉ BEDNĚNÍ 20



ZTRACENÉ BEDNĚNÍ 25

PŘÍRODNÍ





ZTRACENÉ BEDNĚNÍ 30



ZTRACENÉ BEDNĚNÍ 40



ZTRACENÉ BEDNĚNÍ 50

NÁZEV	výška cm	rozměry d × š cm	měrná jednotka	hmotnost kg/ks*	spotřeba ks/m²	paleta ks	hmotnost kg/paleta	objem výplňového betonu		povrch
								l	m³	
ZTRACENÉ BEDNĚNÍ 10	**25**	**50 × 10**	**ks**	**19,8**	**8**	**88**	**1 767,4**	**4,5**	**0,0045**	**standard**
ZTRACENÉ BEDNĚNÍ 15	**25**	**50 × 15**	**ks**	**21,4**	**8**	**64**	**1 394,6**	**8,5**	**0,0085**	**standard**
ZTRACENÉ BEDNĚNÍ 20	**25**	**50 × 20**	**ks**	**25**	**8**	**60**	**1 525**	**14,0**	**0,0140**	**standard**
ZTRACENÉ BEDNĚNÍ 25 ①	**25**	**50 × 25**	**ks**	**27**	**8**	**50**	**1 375**	**19,0**	**0,0190**	**standard**
ZTRACENÉ BEDNĚNÍ 25 ②						**40**	**1 105**			
ZTRACENÉ BEDNĚNÍ 30	**25**	**50 × 30**	**ks**	**28,7**	**8**	**40**	**1 173**	**25,0**	**0,0250**	**standard**
ZTRACENÉ BEDNĚNÍ 40	**25**	**50 × 40**	**ks**	**36,4**	**8**	**30**	**1 117**	**36,0**	**0,0360**	**standard**
ZTRACENÉ BEDNĚNÍ 50	**25**	**30 × 50**	**ks**	**27,1**	**13,33**	**40**	**1 109**	**25,0**	**0,0250**	**standard**

① ② Informace o správné paletizaci je vždy uvedena v cenové nabídce prodejce.

* průměrná hmotnost 1 ks na paletě – zahrnující i hmotnost půlené tvarovky



ENERGOKANÁL

- betonová skořepina ve tvaru písmene U a s krycí deskou
- chrání podzemní vedení a inženýrské sítě



ENERGOKANÁL I.



KRYCÍ DESKA ENERGOKANÁLU

PŘÍRODNÍ



NÁZEV	výška cm	rozměry d × š cm	měrná jednotka	hmotnost kg/ks	spotřeba ks/bm	paleta ks	hmotnost kg/paleta	povrch
ENERGOKANÁL I.	**19,3**	**100 × 23,4**	**ks**	**62**	**1**	**20**	**1 267**	**standard**
KRYCÍ DESKA ENERGOKANÁLU	**5**	**100 × 16,8**	**ks**	**17,6**	**1**	**54**	**975**	**standard**

Vnitřní rozměr 100 × 15 × 14 cm.



PŘÍRODNÍ

SKRUŽE STUDNIČNÍ

DN 1000 9 cm

- pevná a spolehlivá konstrukce pro budování studní a šachet
- pro snadnou kompatibilitu s dalšími prvky
- odolný betonový prvek vhodný pro dlouhodobé použití v náročných podmínkách



NÁZEV	rozměry DN / v (cm)	měrná jednotka	hmotnost kg/ks	paleta ks	hmotnost kg/paleta	povrch
SKRUŽ STUDNIČNÍ TBS - Q 1000 / 1000 / 90	**100 × 100**	**ks**	**750**	**1**	**777**	**standard**
SKRUŽ STUDNIČNÍ TBS - Q 1000 / 500 / 90	**100 × 50**	**ks**	**380**	**3**	**1 167**	**standard**
SKRUŽ STUDNIČNÍ TBS - Q 1000 / 250 / 90	**100 × 25**	**ks**	**190**	**5**	**977**	**standard**

NATUR PŘÍRODNÍ

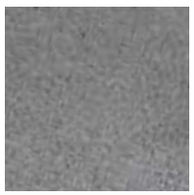

POKLOPY STUDNIČNÍ

- bezpečné zakrytí studní a šachet
- odolná betonová konstrukce chránící před nečistotami a zatékáním
- kompatibilní řešení pro různé typy skruží a technických prvků



NÁZEV	rozměry průměr / v (cm)	měrná jednotka	hmotnost kg/sada	spotřeba sada	paleta sada	hmotnost kg/paleta	povrch
POKLOP STUDNIČNÍ PŮLENÝ ARMOVANÝ 80	**∅ 80 × 8**	**sada**	**87**	**L / P**	**1**	**112**	**natur**
POKLOP STUDNIČNÍ PŮLENÝ ARMOVANÝ 90	**∅ 90 × 8**	**sada**	**110**	**L / P**	**1**	**135**	**natur**
POKLOP STUDNIČNÍ PŮLENÝ ARMOVANÝ 100	**∅ 100 × 8**	**sada**	**140**	**L / P**	**1**	**165**	**natur**
POKLOP STUDNIČNÍ PŮLENÝ ARMOVANÝ 110	**∅ 110 × 8**	**sada**	**170**	**L / P**	**1**	**195**	**natur**
POKLOP STUDNIČNÍ PŮLENÝ ARMOVANÝ 120	**∅ 120 × 8**	**sada**	**225**	**L / P**	**1**	**250**	**natur**
POKLOP STUDNIČNÍ PŮLENÝ ARMOVANÝ 140	**∅ 140 × 8**	**sada**	**276**	**L / P**	**1**	**301**	**natur**
POKLOP STUDNIČNÍ PŮLENÝ ARMOVANÝ 170	**∅ 170 × 10**	**sada**	**535**	**L / P**	**1**	**560**	**natur**

NATUR PŘÍRODNÍ

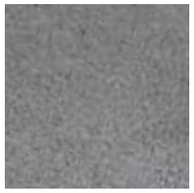

VSTUPNÍ A REVIZNÍ ŠACHTY



POKLOP B125 KB03 GU
BEZ ODVĚTRÁNÍ

VYROVNÁVACÍ PRSTENEC

KÓNUS PRO ŠACHTY TBR-Q.1
1000/625-600/120 SPK D

SKRUŽ TBS-Q.1
1000 / 250 / 120 SP D

SKRUŽ TBS-Q.1
1000 / 500 / 120 SP D

SKRUŽ TBS-Q.1
1000 / 1000 / 120 SP D

ŠACHTOVÉ DNO PRECIS
1000 / 800



PŘECHODOVÁ DESKA
TZK-Q.1 1000-630/200T



PŘECHODOVÁ DESKA
TZK – Q.1 1000-630 / 100L



ŠACHTOVÉ DNO PRECIS
1000 / 600 / 150

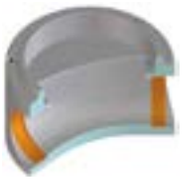

ŠACHTOVÉ DNO PRECIS
1000 / 800 / 150



ŠACHTOVÉ DNO PRECIS
1000 / 1000 / 250

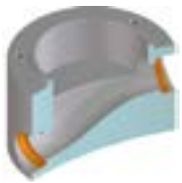

ŠACHTOVÉ DNO PRECIS
1000 / 1200 / 250

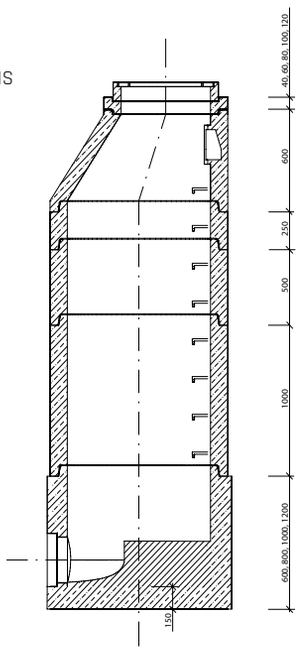

STANDARDNÍ PROVEDENÍ

- spád kynety a napojovaného potrubí 1 %
- výška žlabu v kynetě 1/2 profilu potrubí
- šachtové dno je vždy opatřeno plastovou přechodkou pro napojované potrubí
- 3× DEHA 2.5T pro snadnou manipulaci
- šachtové dno je dodáváno na paletě o rozměrech 120 × 100 cm

ŠACHTOVÁ DNA - dle ČSN EN 1917

- nejnovější technologie pro výrobu šachtových den
- matrice z polystyrenu pro odlévání šachtového dna je obráběna robotem KUKA s vysokou přesností
- technologie odlévání samozhutnitelným betonem
- pevnost betonu v tlaku ≥ 40,0 MPa
- agresivita prostředí XF4
- dokonalé vizuální provedení
- vynikající hydraulické vlastnosti a optimální průtok kynetou
- zakázková úprava šachtového dna s obkladem, čedičem, usazením měrného žlabu, hradítka, regulačního ventilu aj.

KANALIZACE

DALŠÍ KANALIZAČNÍ PROGRAM NALEZNETE
NA NAŠEM WEBU **WWW.DITON.CZ**

ŽLABY

- na první pohled splynou s dlažbou v podobném dekoru
- spolehlivě odvádějí dešťovou vodu a chrání plochy před podmáčením
- u rodinných domů a zahrad hraje roli nejen funkčnost, ale i vzhled

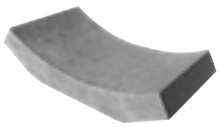

ŽLAB VELKÝ I.
(HLOUBKA ŽLABU 78 mm)



ŽLAB VELKÝ II.
(HLOUBKA ŽLABU 20 mm)



ŽLAB MALÝ I.
(HLOUBKA ŽLABU 45 mm)



ŽLAB MALÝ II.
(HLOUBKA ŽLABU 20 mm)

NÁZEV	výška cm	rozměry d × š cm	měrná jednotka	hmotnost kg/ks	spotřeba ks/bm	paleta ks	hmotnost kg/paleta	povrch
ŽLAB VELKÝ I. (HLOUBKA ŽLABU 78 mm)	**15,8**	**33 × 67**	**ks**	**42,8**	**3**	**21**	**924**	**standard**
ŽLAB VELKÝ II. (HLOUBKA ŽLABU 20 mm)	**10**	**25 × 50**	**ks**	**24,5**	**4**	**48**	**1 201**	**standard**
ŽLAB MALÝ I. (HLOUBKA ŽLABU 45 mm)	**9**	**20 × 34**	**ks**	**8,1**	**5**	**90**	**754**	**standard**
ŽLAB MALÝ II. (HLOUBKA ŽLABU 20 mm)	**8**	**25 × 21**	**ks**	**8,2**	**4**	**168**	**1 403**	**standard**

PŘÍRODNÍ





ŠTĚRBINOVÝ ŽLAB

- řešení, které spojuje nenápadný vzhled s vysokou odtokovou kapacitou
- díky úzké spáře zvládne odvést i větší množství vody
- působí elegantně a neruší celkový dojem plochy
- na příjezdové cesty, parkoviště, nejen frekventované chodníky



ŠTĚRBINOVÝ ŽLAB



PŘECHODOVÁ DESKA



LITINOVÝ ROŠT



ZÁSLEPKA



ČISTICÍ KUS



VPUSŤOVÝ KUS



KALOVÝ KOŠ



ZÁSLEPKA S ODTOKEM DN 110

PŘÍRODNÍ



NATUR PŘÍRODNÍ



NÁZEV	výška cm	rozměry d × š cm	měrná jednotka	hmotnost kg/ks	spotřeba ks/bm	paleta ks	hmotnost kg/paleta	povrch
ŠTĚRBINOVÝ ŽLAB	**20**	**100 × 20**	**ks**	**73,5**	**1**	**20**	**1 497**	**standard**
ČISTICÍ KUS	**20**	**50 × 20**	**ks**	**29,4**	**2**	**50**	**1 495**	**natur**
VPUSŤOVÝ KUS	**20**	**50 × 20**	**ks**	**24,5**	**2**	**50**	**1 250**	**natur**
KALOVÝ KOŠ	**23,5**	**40 × 8**	**ks**	**1,4**	**-**	**VL**	**1,4**	**pozink**
LITINOVÝ ROŠT	**1**	**50 × 20**	**ks**	**6,5**	**2**	**VL**	**6,5**	**litina**
PŘECHODOVÁ DESKA	**7**	**∅ 60**	**ks**	**36**	**-**	**20**	**745**	**natur**
ZÁSLEPKA	**20**	**10 × 20**	**ks**	**9,9**	**-**	**VL**	**9,9**	**natur**
ZÁSLEPKA S ODTOKEM DN 110	**20**	**10 × 20**	**ks**	**7,2**	**-**	**VL**	**7,2**	**natur**

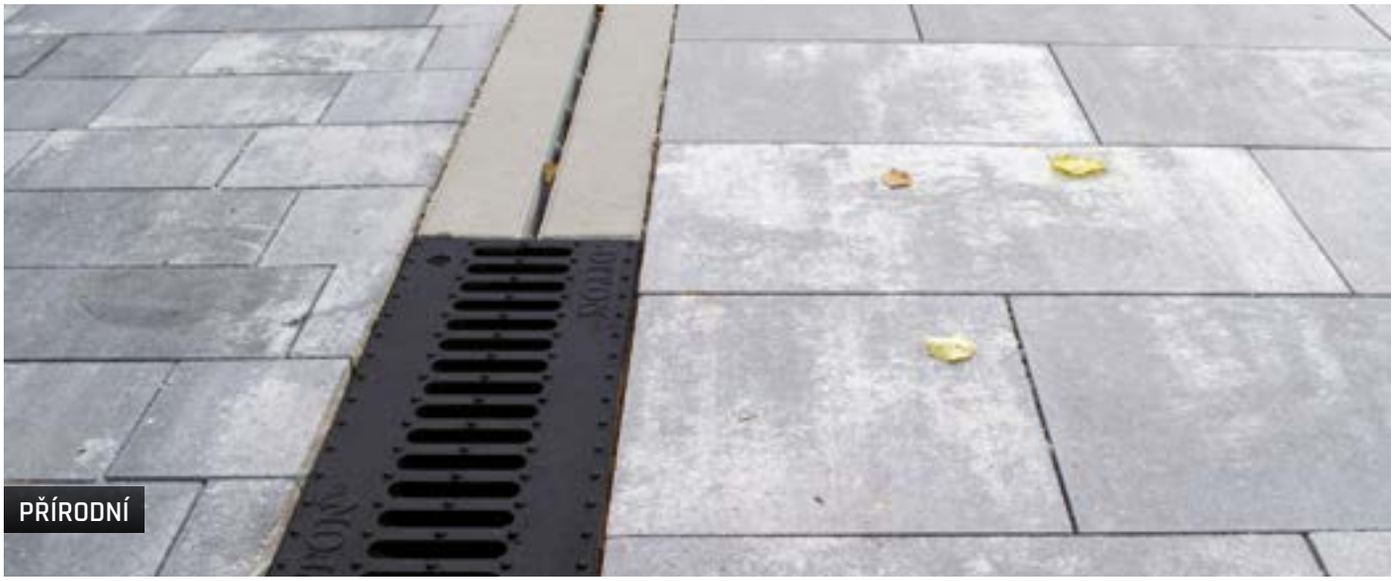

PŘÍRODNÍ

ODVODŇOVACÍ ŽLAB EUROPA

- žlab je opatřen PU tlumící vložkou s vertikálním tlumením, která prodlužuje jeho životnost.
- robustní konstrukce zajišťuje odvodnění ploch bez problémů i při extrémní zátěži
- určený pro průmyslové areály, dopravní terminály nebo veřejná prostranství s vysokou frekvencí těžkých vozidel



ZÁSLEPKA UNIVERZÁLNÍ



ZÁSLEPKA S ODTOKEM DN 125



PŘECHODOVÁ DESKA



LITINOBETONOVÝ ŽLAB DN 150



LITINOBETONOVÝ ŽLAB DN 150 – ČISTICÍ KUS



LITINOBETONOVÝ ŽLAB DN 150 S ODTOKEM – ČISTICÍ KUS



KALOVÝ KOŠ

Název	výška cm	rozměry d × š cm	měrná jednotka	hmotnost kg/ks	spotřeba ks/bm	paleta ks	hmotnost kg/paleta	povrch
LITINOBETONOVÝ ŽLAB DN 150	**26,9**	**100 × 23,4**	**ks**	**85**	**1**	**20**	**1 727**	**standard**
LITINOBETONOVÝ ŽLAB DN 150 – ČISTICÍ KUS	**26,9**	**100 × 23,4**	**ks**	**85**	**1**	**20**	**1 727**	**standard**
LITINOBETONOVÝ ŽLAB DN 150 S ODTOKEM – ČISTICÍ KUS	**26,9**	**100 × 23,4**	**ks**	**85**	**1**	**20**	**1 727**	**standard**
KALOVÝ KOŠ	**23,5**	**40 × 8**	**ks**	**1,4**	**-**	**VL**	**1,4**	**pozink**
PŘECHODOVÁ DESKA	**7**	**⌀ 60**	**ks**	**36**	**-**	**20**	**745**	**natur**
ZÁSLEPKA UNIVERZÁLNÍ	**19,5**	**10 × 23,4**	**ks**	**11**	**-**	**VL**	**11**	**natur**
ZÁSLEPKA S ODTOKEM DN 125	**19,5**	**10 × 23,4**	**ks**	**8,5**	**-**	**VL**	**8,5**	**natur**

PŘÍRODNÍ



NATUR PŘÍRODNÍ





REGIONÁLNÍ ZASTOUPENÍ DITON

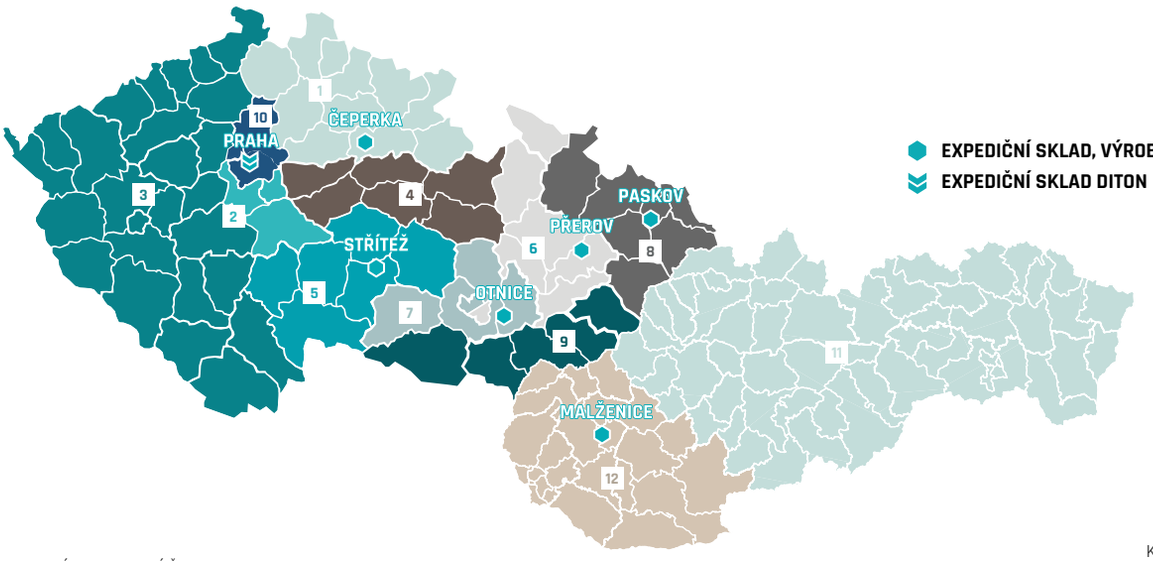

KONTAKT NA OBCHODNÍ ZASTOUPENÍ ČR:

1 +420 773 797 853
2 +420 778 528 700
3 +420 733 651 065
4 +420 737 285 105
5 +420 737 285 106
6 +420 737 285 110
7 +420 777 223 561
8 +420 739 348 365
9 +420 777 222 781
10 +420 778 528 700

KONTAKT NA KANALIZAČNÍ SYSTÉMY:

+420 737 285 108
e-mail: kanalizace@diton.cz

KONTAKT NA OBCHODNÍ ZASTOUPENÍ SVK:

11 +421 903 401 084
12 +421 948 599 275

ČEPERKA
EXPEDIČNÍ SKLAD,
VÝROBNÍ ZÁVOD

Čeperka 222
533 45 Opatovice nad Labem
50.113571, 15.743042

e-mail expedice:
ceperka@diton.cz

PRODEJ A EXPEDICE:
SEZÓNA: březen–listopad
po–pá 6:00–16:00
každá první sobota v měsíci
8:00–11:00

NAKLÁDKOVÁ DOBA
po 16. hodině na základě
tel. dohody.

MIMO SEZÓNU: prosinec–únor
po–pá 6:00–15:00

OTNICE
EXPEDIČNÍ SKLAD,
VÝROBNÍ ZÁVOD

Dědina 484
683 54 Otnice
49.0884125, 16.8058633

e-mail expedice:
objednavka.otnice@diton.cz

PRODEJ A EXPEDICE:
SEZÓNA: březen–listopad
po–pá 6:00–16:00
každá první sobota v měsíci
8:00–11:00

NAKLÁDKOVÁ DOBA
po 16. hodině na základě
tel. dohody.

MIMO SEZÓNU: prosinec–únor
po–pá 6:00–15:00

STŘÍTEŽ U JIHLAVY
EXPEDIČNÍ SKLAD,
VÝROBNÍ ZÁVOD

č.p. 207
588 11 Střítež
49.456187, 15.625457

e-mail expedice:
stritez@diton.cz

PRODEJ A EXPEDICE:
SEZÓNA: březen–listopad
po–pá 6:00–16:00
so zavřeno

NAKLÁDKOVÁ DOBA
po 16. hodině na základě
tel. dohody.

MIMO SEZÓNU: prosinec–únor
po–pá 6:00–15:00

PASKOV U OSTRAVY
EXPEDIČNÍ SKLAD,
VÝROBNÍ ZÁVOD

Kirilovova 913
739 21 Paskov
49.730079, 18.287662

e-mail expedice:
paskov@diton.cz

PRODEJ A EXPEDICE:
Sezóna: březen–listopad
po–pá 6:00–16:00
so zavřeno

NAKLÁDKOVÁ DOBA
po 16. hodině na základě
tel. dohody.

MIMO SEZÓNU: prosinec–únor
po–pá 6:00–15:00

PŘEROV
EXPEDIČNÍ SKLAD,
VÝROBNÍ ZÁVOD

Tovačovská 3297/2c
750 02 Přerov – Přerov I-Město
49.448083, 17.439625

e-mail expedice:
objednavka.prerov@diton.cz

PRODEJ A EXPEDICE:
SEZÓNA: březen–listopad
po–pá 6:00–16:00
so zavřeno

NAKLÁDKOVÁ DOBA
po 16. hodině na základě
tel. dohody.

MIMO SEZÓNU: prosinec–únor
po–pá 6:00–15:00

PRAHA
EXPEDIČNÍ SKLAD

Bečovská 939
104 00 Praha 10 – Uhříněves
50.039136, 14.592506

e-mail expedice:
praha@diton.cz

PRODEJ A EXPEDICE:
CELOROČNĚ:
po–pá 7:00–16:00
so zavřeno

CERTLINE
ČSN EN ISO 9001:2016

CERTLINE
ČSN EN ISO 14001:2016

CERTLINE
ČSN ISO 45001:2018

www.diton.cz

ČESKÁ KVALITA
OSVĚDČENO PRO STAVBU
SZV
CZ

Platnost od 1. 1. 2026, 1. vydání, leden 2026