DITON
BETONOVÉ VÝROBKY

KANALIZACE A ODVODŇOVACÍ PRVKY



NA ZAHRADU, NA TERASU.
DITON

VYSVĚTLIVKY



Novinka


Pochozí


Pojízdné do 3,5 t


Pojízdné nad 3,5 t



Technologie DITON AQUASTOP PROTECT
(více na straně 283)



Technologie CURDEP
(více na straně 282)



Technologie BOSS 5
(více na straně 282)



Technologie DITON EXCLUSIVE PROTECT
(více na straně 283)



Technologie zdění na PUR lepidlo


Vsakování vody do podkladu


Nelze objednat jednotlivé formáty
samostatně, ale jen po jednotlivých vrstvách



Výrobní závody Čeperka, Střítež, Paskov



Výrobní závody Otnice, Přerov


Nelze žehlit – jezdit vibrační deskou


Výrobky na zakázku



Bez poplatku za rozbalenou paletu


Pokládka dlažby je možná na terče


Obchodované zboží



Tloušťka dlažby 3 cm



Fazeta



Mikrofazeta


Pouze na objednáku



Dodržovat spáru 3-5 mm

SKRUŽE

ZÁKRYTOVÉ DESKY

SKRUŽE A ZÁKRYTOVÉ DESKY – VYMÝVANÉ

- bezpečné zakrytí šachet a technických prostor díky stabilní konstrukci
- estetické řešení, které ladí s okolní dlažbou a exteriérem



SKRUŽ 80
SKRUŽ 100



ZÁKRYTOVÁ DESKA 100
ZÁKRYTOVÁ DESKA 120

DUNAJ 4-8



NÁZEV	výška cm	rozměry DN × š cm	měrná jednotka	hmotnost kg/ks	spotřeba sada	paleta ks	hmotnost kg/paleta	povrch
SKRUŽ 80	**60**	**80 × 8**	**ks**	**280**	**-**	**1**	**305**	**natur - *vymývaný***
SKRUŽ 100	**60**	**100 × 8**	**ks**	**320**	**-**	**1**	**345**	**natur - *vymývaný***
ZÁKRYTOVÁ DESKA 100	**7,5**	**∅ 100**	**sada**	**140**	**L / P**	**1**	**165**	**natur - *vymývaný***
ZÁKRYTOVÁ DESKA 120	**7,5**	**∅ 120**	**sada**	**195**	**L / P**	**1**	**220**	**natur - *vymývaný***



DUNAJ 4-8

SKRUŽE STUDNIČNÍ

DN 1000 9 cm

- pevná a spolehlivá konstrukce pro budování studní a šachet
- pro snadnou kompatibilitu s dalšími prvky
- odolný betonový prvek vhodný pro dlouhodobé použití v náročných podmínkách



NÁZEV	rozměry DN / v (cm)	měrná jednotka	hmotnost kg/ks	paleta ks	hmotnost kg/paleta	povrch
SKRUŽ STUDNIČNÍ TBS - Q 1000 / 1000 / 90	**100 × 100**	**ks**	**750**	**1**	**777**	**standard**
SKRUŽ STUDNIČNÍ TBS - Q 1000 / 500 / 90	**100 × 50**	**ks**	**380**	**3**	**1 167**	**standard**
SKRUŽ STUDNIČNÍ TBS - Q 1000 / 250 / 90	**100 × 25**	**ks**	**190**	**5**	**977**	**standard**

NATUR PŘÍRODNÍ

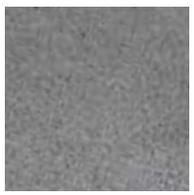

POKLOPY STUDNIČNÍ

- bezpečné zakrytí studní a šachet
- odolná betonová konstrukce chránící před nečistotami a zatékáním
- kompatibilní řešení pro různé typy skruží a technických prvků



NÁZEV	rozměry průměr / v (cm)	měrná jednotka	hmotnost kg/sada	spotřeba sada	paleta sada	hmotnost kg/paleta	povrch
POKLOP STUDNIČNÍ PŮLENÝ ARMOVANÝ 80	**∅ 80 × 8**	**sada**	**87**	**L / P**	**1**	**112**	**natur**
POKLOP STUDNIČNÍ PŮLENÝ ARMOVANÝ 90	**∅ 90 × 8**	**sada**	**110**	**L / P**	**1**	**135**	**natur**
POKLOP STUDNIČNÍ PŮLENÝ ARMOVANÝ 100	**∅ 100 × 8**	**sada**	**140**	**L / P**	**1**	**165**	**natur**
POKLOP STUDNIČNÍ PŮLENÝ ARMOVANÝ 110	**∅ 110 × 8**	**sada**	**170**	**L / P**	**1**	**195**	**natur**
POKLOP STUDNIČNÍ PŮLENÝ ARMOVANÝ 120	**∅ 120 × 8**	**sada**	**225**	**L / P**	**1**	**250**	**natur**
POKLOP STUDNIČNÍ PŮLENÝ ARMOVANÝ 140	**∅ 140 × 8**	**sada**	**276**	**L / P**	**1**	**301**	**natur**
POKLOP STUDNIČNÍ PŮLENÝ ARMOVANÝ 170	**∅ 170 × 10**	**sada**	**535**	**L / P**	**1**	**560**	**natur**

NATUR PŘÍRODNÍ

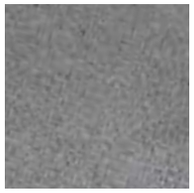

VSTUPNÍ A REVIZNÍ ŠACHTY



POKLOP B125 KB03 GU
BEZ ODVĚTRÁNÍ

VYROVNÁVACÍ PRSTENEC

KÓNUS PRO ŠACHTY TBR-Q.1
1000/625-600/120 SPK D

SKRUŽ TBS-Q.1
1000 / 250 / 120 SP D

SKRUŽ TBS-Q.1
1000 / 500 / 120 SP D

SKRUŽ TBS-Q.1
1000 / 1000 / 120 SP D

ŠACHTOVÉ DNO PRECIS
1000 / 800



PŘECHODOVÁ DESKA
TZK-Q.1 1000-630/200T



PŘECHODOVÁ DESKA
TZK – Q.1 1000-630 / 100L



ŠACHTOVÉ DNO PRECIS
1000 / 600 / 150

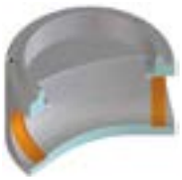

ŠACHTOVÉ DNO PRECIS
1000 / 800 / 150



ŠACHTOVÉ DNO PRECIS
1000 / 1000 / 250

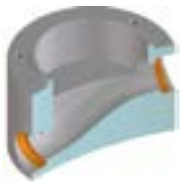

ŠACHTOVÉ DNO PRECIS
1000 / 1200 / 250

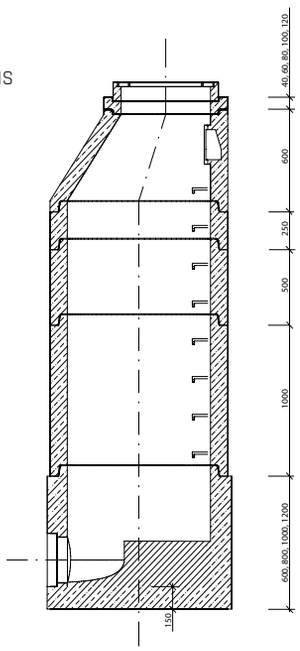

STANDARDNÍ PROVEDENÍ

- spád kynety a napojovaného potrubí 1 %
- výška žlabu v kynetě 1/2 profilu potrubí
- šachtové dno je vždy opatřeno plastovou přechodkou pro napojované potrubí
- 3× DEHA 2.5T pro snadnou manipulaci
- šachtové dno je dodáváno na paletě o rozměrech 120 × 100 cm

ŠACHTOVÁ DNA - dle ČSN EN 1917

- nejnovější technologie pro výrobu šachtových den
- matrice z polystyrenu pro odlévání šachtového dna je obráběna robotem KUKA s vysokou přesností
- technologie odlévání samozhutnitelným betonem
- pevnost betonu v tlaku ≥ 40,0 MPa
- agresivita prostředí XF4
- dokonalé vizuální provedení
- vynikající hydraulické vlastnosti a optimální průtok kynetou
- zakázková úprava šachtového dna s obkladem, čedičem, usazením měrného žlabu, hradítka, regulačního ventilu aj.

KANALIZACE

DALŠÍ KANALIZAČNÍ PROGRAM NALEZNETE
NA NAŠEM WEBU **WWW.DITON.CZ**

ŽLABY

- na první pohled splynou s dlažbou v podobném dekoru
- spolehlivě odvádějí dešťovou vodu a chrání plochy před podmáčením
- u rodinných domů a zahrad hraje roli nejen funkčnost, ale i vzhled

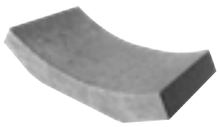

ŽLAB VELKÝ I.
(HLOUBKA ŽLABU 78 mm)



ŽLAB VELKÝ II.
(HLOUBKA ŽLABU 20 mm)



ŽLAB MALÝ I.
(HLOUBKA ŽLABU 45 mm)



ŽLAB MALÝ II.
(HLOUBKA ŽLABU 20 mm)

NÁZEV	výška cm	rozměry d × š cm	měrná jednotka	hmotnost kg/ks	spotřeba ks/bm	paleta ks	hmotnost kg/paleta	povrch
ŽLAB VELKÝ I. (HLOUBKA ŽLABU 78 mm)	**15,8**	**33 × 67**	**ks**	**42,8**	**3**	**21**	**924**	**standard**
ŽLAB VELKÝ II. (HLOUBKA ŽLABU 20 mm)	**10**	**25 × 50**	**ks**	**24,5**	**4**	**48**	**1 201**	**standard**
ŽLAB MALÝ I. (HLOUBKA ŽLABU 45 mm)	**9**	**20 × 34**	**ks**	**8,1**	**5**	**90**	**754**	**standard**
ŽLAB MALÝ II. (HLOUBKA ŽLABU 20 mm)	**8**	**25 × 21**	**ks**	**8,2**	**4**	**168**	**1 403**	**standard**

PŘÍRODNÍ





ŠTĚRBINOVÝ ŽLAB

- řešení, které spojuje nenápadný vzhled s vysokou odtokovou kapacitou
- díky úzké spáře zvládne odvést i větší množství vody
- působí elegantně a neruší celkový dojem plochy
- na příjezdové cesty, parkoviště, nejen frekventované chodníky



ŠTĚRBINOVÝ ŽLAB



PŘECHODOVÁ DESKA



LITINOVÝ ROŠT



ZÁSLEPKA



ČISTICÍ KUS



VPUSŤOVÝ KUS



KALOVÝ KOŠ



ZÁSLEPKA S ODTOKEM DN 110

PŘÍRODNÍ



NATUR PŘÍRODNÍ



NÁZEV	výška cm	rozměry d × š cm	měrná jednotka	hmotnost kg/ks	spotřeba ks/bm	paleta ks	hmotnost kg/paleta	povrch
ŠTĚRBINOVÝ ŽLAB	**20**	**100 × 20**	**ks**	**73,5**	**1**	**20**	**1 497**	**standard**
ČISTICÍ KUS	**20**	**50 × 20**	**ks**	**29,4**	**2**	**50**	**1 495**	**natur**
VPUSŤOVÝ KUS	**20**	**50 × 20**	**ks**	**24,5**	**2**	**50**	**1 250**	**natur**
KALOVÝ KOŠ	**23,5**	**40 × 8**	**ks**	**1,4**	**-**	**VL**	**1,4**	**pozink**
LITINOVÝ ROŠT	**1**	**50 × 20**	**ks**	**6,5**	**2**	**VL**	**6,5**	**litina**
PŘECHODOVÁ DESKA	**7**	**∅ 60**	**ks**	**36**	**-**	**20**	**745**	**natur**
ZÁSLEPKA	**20**	**10 × 20**	**ks**	**9,9**	**-**	**VL**	**9,9**	**natur**
ZÁSLEPKA S ODTOKEM DN 110	**20**	**10 × 20**	**ks**	**7,2**	**-**	**VL**	**7,2**	**natur**

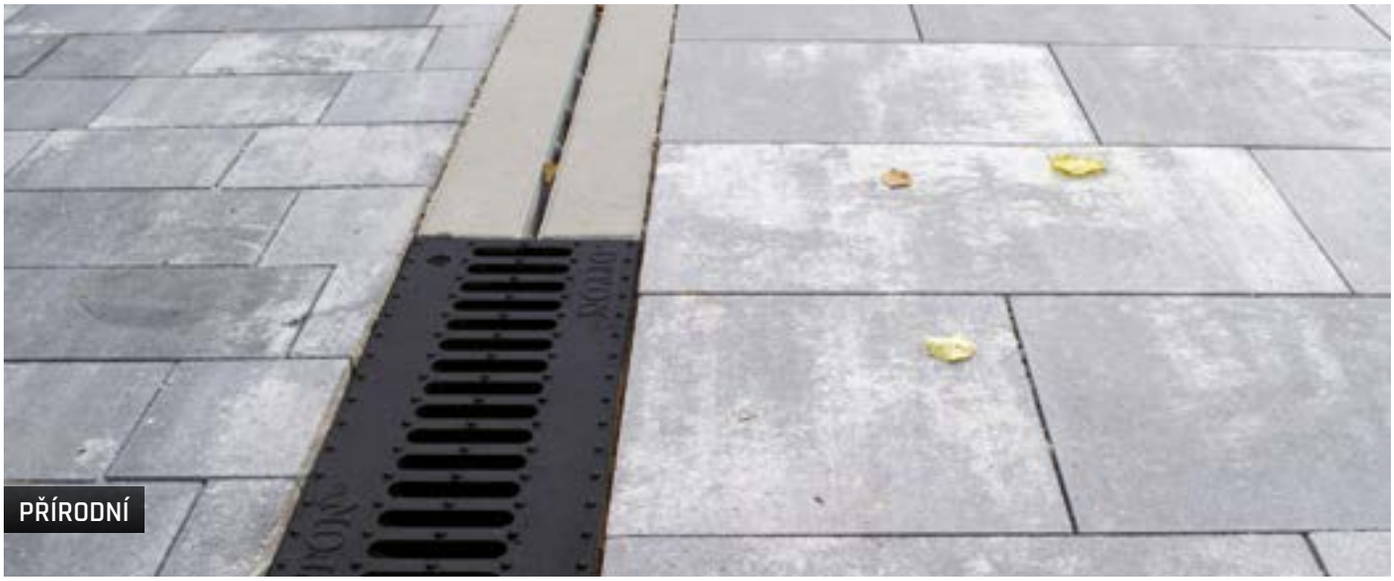

PŘÍRODNÍ

ODVODŇOVACÍ ŽLAB EUROPA

- žlab je opatřen PU tlumící vložkou s vertikálním tlumením, která prodlužuje jeho životnost.
- robustní konstrukce zajišťuje odvodnění ploch bez problémů i při extrémní zátěži
- určený pro průmyslové areály, dopravní terminály nebo veřejná prostranství s vysokou frekvencí těžkých vozidel



ZÁSLEPKA UNIVERZÁLNÍ



ZÁSLEPKA S ODTOKEM DN 125



PŘECHODOVÁ DESKA



LITINOBETONOVÝ ŽLAB DN 150



LITINOBETONOVÝ ŽLAB DN 150 – ČISTICÍ KUS



LITINOBETONOVÝ ŽLAB DN 150 S ODTOKEM – ČISTICÍ KUS



KALOVÝ KOŠ

Název	výška cm	rozměry d × š cm	měrná jednotka	hmotnost kg/ks	spotřeba ks/bm	paleta ks	hmotnost kg/paleta	povrch
LITINOBETONOVÝ ŽLAB DN 150	**26,9**	**100 × 23,4**	**ks**	**85**	**1**	**20**	**1 727**	**standard**
LITINOBETONOVÝ ŽLAB DN 150 – ČISTICÍ KUS	**26,9**	**100 × 23,4**	**ks**	**85**	**1**	**20**	**1 727**	**standard**
LITINOBETONOVÝ ŽLAB DN 150 S ODTOKEM – ČISTICÍ KUS	**26,9**	**100 × 23,4**	**ks**	**85**	**1**	**20**	**1 727**	**standard**
KALOVÝ KOŠ	**23,5**	**40 × 8**	**ks**	**1,4**	**-**	**VL**	**1,4**	**pozink**
PŘECHODOVÁ DESKA	**7**	**⌀ 60**	**ks**	**36**	**-**	**20**	**745**	**natur**
ZÁSLEPKA UNIVERZÁLNÍ	**19,5**	**10 × 23,4**	**ks**	**11**	**-**	**VL**	**11**	**natur**
ZÁSLEPKA S ODTOKEM DN 125	**19,5**	**10 × 23,4**	**ks**	**8,5**	**-**	**VL**	**8,5**	**natur**

PŘÍRODNÍ



NATUR PŘÍRODNÍ





ENERGOKANÁL

- betonová skořepina ve tvaru písmene U a s krycí deskou
- chrání podzemní vedení a inženýrské sítě



ENERGOKANÁL I.



KRYCÍ DESKA ENERGOKANÁLU

PŘÍRODNÍ



NÁZEV	výška cm	rozměry d × š cm	měrná jednotka	hmotnost kg/ks	spotřeba ks/bm	paleta ks	hmotnost kg/paleta	povrch
ENERGOKANÁL I.	**19,3**	**100 × 23,4**	**ks**	**62**	**1**	**20**	**1 267**	**standard**
KRYCÍ DESKA ENERGOKANÁLU	**5**	**100 × 16,8**	**ks**	**17,6**	**1**	**54**	**975**	**standard**

Vnitřní rozměr 100 × 15 × 14 cm.



PŘÍRODNÍ

REGIONÁLNÍ ZASTOUPENÍ DITON

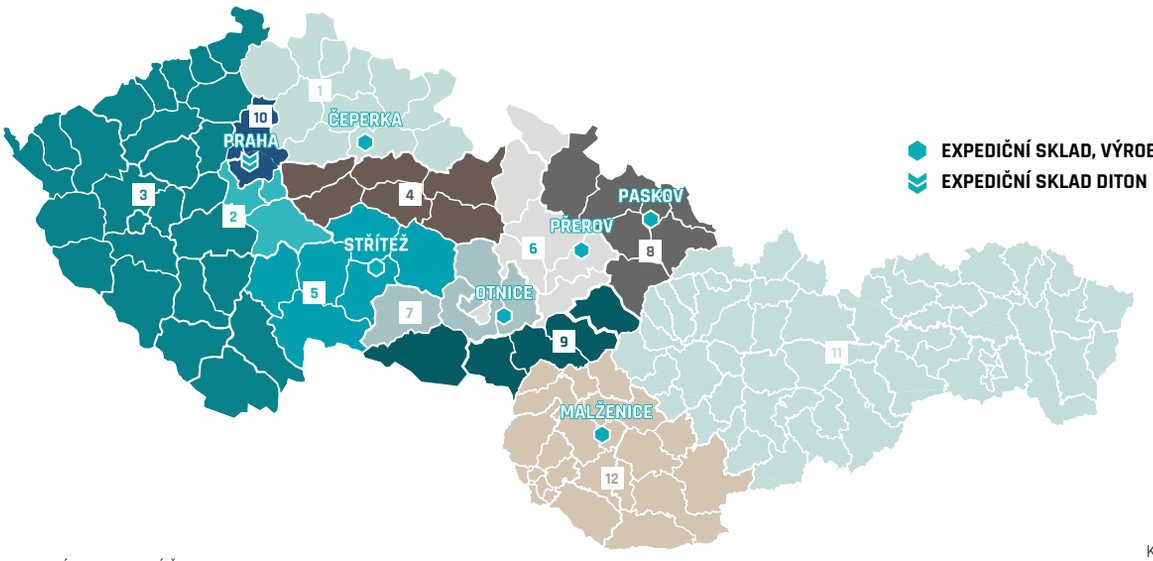

KONTAKT NA OBCHODNÍ ZASTOUPENÍ ČR:

1 +420 773 797 853
2 +420 778 528 700
3 +420 733 651 065
4 +420 737 285 105
5 +420 737 285 106
6 +420 737 285 110
7 +420 777 223 561
8 +420 739 348 365
9 +420 777 222 781
10 +420 778 528 700

KONTAKT NA KANALIZAČNÍ SYSTÉMY:

+420 737 285 108
e-mail: kanalizace@diton.cz

KONTAKT NA OBCHODNÍ ZASTOUPENÍ SVK:

11 +421 903 401 084
12 +421 948 599 275

ČEPERKA
EXPEDIČNÍ SKLAD,
VÝROBNÍ ZÁVOD

Čeperka 222
533 45 Opatovice nad Labem
50.113571, 15.743042

e-mail expedice:
ceperka@diton.cz

PRODEJ A EXPEDICE:
SEZÓNA: březen–listopad
po–pá 6:00–16:00
každá první sobota v měsíci
8:00–11:00

NAKLÁDKOVÁ DOBA
po 16. hodině na základě
tel. dohody.

MIMO SEZÓNU: prosinec–únor
po–pá 6:00–15:00

OTNICE
EXPEDIČNÍ SKLAD,
VÝROBNÍ ZÁVOD

Dědina 484
683 54 Otnice
49.0884125, 16.8058633

e-mail expedice:
objednavka.otnice@diton.cz

PRODEJ A EXPEDICE:
SEZÓNA: březen–listopad
po–pá 6:00–16:00
každá první sobota v měsíci
8:00–11:00

NAKLÁDKOVÁ DOBA
po 16. hodině na základě
tel. dohody.

MIMO SEZÓNU: prosinec–únor
po–pá 6:00–15:00

STŘÍTEŽ U JIHLAVY
EXPEDIČNÍ SKLAD,
VÝROBNÍ ZÁVOD

č.p. 207
588 11 Střítež
49.456187, 15.625457

e-mail expedice:
stritez@diton.cz

PRODEJ A EXPEDICE:
SEZÓNA: březen–listopad
po–pá 6:00–16:00
so zavřeno

NAKLÁDKOVÁ DOBA
po 16. hodině na základě
tel. dohody.

MIMO SEZÓNU: prosinec–únor
po–pá 6:00–15:00

PASKOV U OSTRAVY
EXPEDIČNÍ SKLAD,
VÝROBNÍ ZÁVOD

Kirilovova 913
739 21 Paskov
49.730079, 18.287662

e-mail expedice:
paskov@diton.cz

PRODEJ A EXPEDICE:
Sezóna: březen–listopad
po–pá 6:00–16:00
so zavřeno

NAKLÁDKOVÁ DOBA
po 16. hodině na základě
tel. dohody.

MIMO SEZÓNU: prosinec–únor
po–pá 6:00–15:00

PŘEROV
EXPEDIČNÍ SKLAD,
VÝROBNÍ ZÁVOD

Tovačovská 3297/2c
750 02 Přerov – Přerov I-Město
49.448083, 17.439625

e-mail expedice:
objednavka.prerov@diton.cz

PRODEJ A EXPEDICE:
SEZÓNA: březen–listopad
po–pá 6:00–16:00
so zavřeno

NAKLÁDKOVÁ DOBA
po 16. hodině na základě
tel. dohody.

MIMO SEZÓNU: prosinec–únor
po–pá 6:00–15:00

PRAHA
EXPEDIČNÍ SKLAD

Bečovská 939
104 00 Praha 10 – Uhříněves
50.039136, 14.592506

e-mail expedice:
praha@diton.cz

PRODEJ A EXPEDICE:
CELOROČNĚ:
po–pá 7:00–16:00
so zavřeno

CERTLINE
ČSN EN ISO 9001:2016

CERTLINE
ČSN EN ISO 14001:2016

CERTLINE
ČSN ISO 45001:2018

www.diton.cz

ČESKÁ KVALITA
OSVĚDČENO PRO STAVBU
SZV
CZ

Platnost od 1. 1. 2026, 1. vydání, leden 2026