



NA ZÁHRADU, NA TERASU.
DITON

ZÁKLADNÝ POVRCH - NATUR



NATUR - Vyrobený technológiou vibrolíatia s veľkým podielom ručnej práce.

DRUHÝ POVRCHOVÝCH ÚPRAV POVRCHU NATUR



RELIÉFNÝ (IMITÁCIA KAMEŇA) - Štruktúrovaný povrch imitujúci prírodný vzhľad kameňa.



RELIÉFNÝ (IMITÁCIA KAMEŇA) - Štruktúrovaný povrch imitujúci vzhľad skladaného kameňa.



RELIÉFNÝ (IMITÁCIA DREVA) - Štruktúrovaný povrch imitujúci prírodný vzhľad dreva.



VYMÝVANÝ - Vymytím dochádza k obnaženiu kameniva, vynikne štruktúra a farba surovín.

ZÁKLADNÝ POVRCH - STANDARD



STANDARD - vyrobený technológiou vibrálievania. Povrch je možné ďalej upravovať podľa zvoleného typu výrobku.



VSAKOVAČÍ - Umožňuje vsakovanie čistej vody vďaka štruktúrovanému povrchu s mikroskopickými pórami, ktoré umožňujú jej priechod.

DRUHÝ ÚPRAV POVRCHU STANDARD



VYMÝVANÝ - Vymytím dochádza k obnaženiu kameniva, vynikne štruktúra a farba surovín.

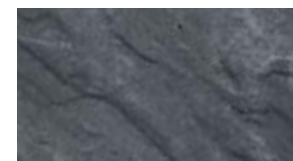

RELIÉFNÝ - Štruktúrovaný povrch výrobku, imitujúci vzhľad prírodných materiálov.



RELIÉFNÝ, CURDEP - Kefovaný štruktúrovaný povrch výrobku imitujúci vzhľad prírodných materiálov.



PIESKOVANÝ - Zdrsnený povrch a čiastočne obnažené kamenivo.



PIESKOVANÝ + RELIÉFNÝ - Zdrsnený štruktúrovaný povrch a čiastočne obnažené kamenivo.



PIESKOVANÝ, BOSS 5 - Lakovaný a zdrsnený povrch s čiastočne obnaženým kamenivom.



HISTORY - Ostarený povrch vzniknutý otláčením plôch a hrán (imitácia historických kameňov).



ŠTĪEPANÝ - Nepravidelný (reliéfny) štep, ktorý odhalí štruktúru výrobku.



ŠTĪEPANÝ + OTĹKANÝ - Pravidelný reliéfny štep s viditeľnou štruktúrou kameniva, ktorý je ostarený otláčením.



HRUBOZRNNÝ - Hrubozrnná štruktúra kameniva celého výrobku.

VYSVETLIVKY

-  Novinka
-  Schodné
-  Pojazdné do 3,5 t
-  Pojazdné nad 3,5 t
-  Technológia DITON AQUASTOP PROTECT (viac na strane 263)
-  Technológia DITON CURDEP (viac na strane 262)
-  Technológia BOSS 5 (viac na strane 262)
-  Technológia DITON EXCLUSIVE PROTECT (viac na strane 263)
-  Technológia murovania na PUR lepidlo
-  Vsakovanie vody do podkladu
-  Nie je možné objednať jednotlivé formáty samostatne, ale len po jednotlivých vrstvách.
- 1** Výrobné závody Čeperka, Střítež, Paskov
- 2** Výrobné závody Ottnice, Přerov
-  Nie je možné žehliť - jazdiť vibračnou doskou
-  Výrobky na zákazku
-  Bez poplatku za rozbalenú paletu
-  Kladenie dlažby je možné na terče
-  Obchodovaný tovar
-  Hrúbka dlažby 3 cm
-  Fazeta
-  Mikrofazeta
-  Iba na objednávku
-  Dodržiavať škáru 3-5 mm

FARBY

V katalógu DITON nájdete bohatú ponuku 100 farebných variantov povrchov. Na výber sú jednofarebné odtiene, moderné colormixy, vymývané povrchy aj verné imitácie dreva či kameňa. Vďaka tejto rozmanitosti je možné vytvoriť originálne riešenie pre každý projekt.

ACERO	ALBIA	ANTRACIT	ANTRACITOVÁ	ARENO	ARKTIC	ARKTIK	ARKTIK DEP	AUTUNNO	BAHIA	BAZALT	BÉŽOVÁ
BÉŽOVÝ MIX	BIANCO	BIELA	BLANCO	BRONZE	BRONZERO	CAPPUCCINO	CARAMEL-NOIR	COLORO	CREME	CRÉME-GRIS	CREME-NOIR
CREMO	ČERVENÁ	ČERVENO-OKROVÁ	ČIERNA	ČIERNO-BIELA	DUE	DUNAJ 10-16	DUNAJ 4-8	ESENCE	ESTATE	FALBO	GIRALDA
GATTO	GRANIA	GRIS	HNEDÁ	HNEDÝ MIX	INTENSO	INVERNO	KARAMELOVÁ	KRÉMOVÁ	LATTE / MELÍR LATTE	LAVA	LEGGERO
MARMETTA	MARMO / MELÍR MARMO	MARRONE / MELÍR MARRONE	MELÍR TEHLOVÁ	MELÍR KRÉMOVÁ	MELÍR PIESKOVÁ	MELÍR SIVÁ	MELÍR SCATOLA	MORANO	NATUR ANTRACIT	NATUR PATINA	NATUR PIESKOVÁ
NATUR SIVÁ	PATINA DEP	PIESKOVÁ	PIESKOVCOVÁ	PIESKOVEC	PIESKOVO-BIELA	PIESKOVO-HNEDÁ	PRETO	PRIMAVERA	RUDEN	SABIA	SCATOLA
SIVÁ	SOLARE	SVETLE BÉŽOVÁ	SVETLÝ	ŠEDÁ	ŠEDO-ČIERNA	TAMPICO	TAMPICO	TAUPE	TEHLOVÁ	TEHLOVO-ČIERNA	TEHLOVO-PIESKOVÁ
TERRA	TMAVÝ	TRE	TROPICO	TRYSKANÁ SIVÁ	UNO	VULCANO	ŽLTÁ	SIVÁ (PRE NEVIDIACICH)	ČERVENÁ (PRE NEVIDIACICH)	ČIERNA (PRE NEVIDIACICH)	

Vážení zákazníci,

ďakujeme za váš záujem o produkty a služby spoločnosti DITON.

Do rúk sa vám dostáva katalóg výrobkov určených na praktické využitie v súkromných domoch a záhradách aj vo verejnom priestore.

Už 27 rokov prinášame na trh nové produkty a ani tento rok to nie je inak.

Nenechajte si ujsť horúcu novinku v sortimente DITON – skladobnú dlažbu **OMNIA**. Spája ekologické prvky s nadočasovým dizajnom, vďaka čomu je vhodná pre súkromné aj verejné priestory. Jediný formát dlaždice umožňuje vytvárať neobmedzené množstvo vzorov dláždených plôch. Dlažbu je zároveň možné využiť na realizáciu pojazdných zatravnovacích plôch, ktoré umožňujú prirodzené vsakovanie vody do podlažia. Sedem farebných variantov dáva priestor na vznik originálnych náhodných aj systematických skladieb.

Skladobná dlažba **MODULE** ponúka štyri formáty dlaždíc, ktoré po vyskladaní vytvárajú moderné pruhované vzory. Niekoľko farebných odtieňov umožňuje jednoduchú kombináciu s ďalšími produktmi pre záhradu aj verejný priestor. Mierny 25 mm skosenie po obvode hornej nášlapnej plochy uľahčuje odvod vody z povrchu, zatiaľ čo mikrofazeta obmedzuje odštiepenie hrán. Dlažba je vybavená vysokou odolnou pojazdnou plochou, vhodnou na zataženie vozidlami do 3,5 tony.

Zatravnovacia dlažba **FLORLINE** vďaka širokým dištancníkum na pozdĺžnych stranách vytvára výrazné vizuálne pruhy spevnenej plochy, doplnené úzkymi pásmi trávniku alebo štrku. Svojím moderným vzhľadom premieňa pojazdné komunikácie a parkovacie miesta na atraktívnu alternatívu ekologickej dlažby. Zároveň predstavuje účinné riešenie na odvodnenie spevnenej plôch. Niekoľko farebných variantov umožňuje jednoduchú kombináciu s ďalšími dlažbami z našej produkcie.

Bazénový lem **UNIVERSAL FLEXI** slúži na elegantné zakončenie dláždených plôch terasy a na pokrytie prechodu dlažby cez hranu bazéna. Tri základné konštrukčné prvky postačujú na vytvorenie väčšiny geometrických riešení najžiadanejších typov bazénov. Systém pozdĺžnych drážok navyše zlepšuje protišmykové vlastnosti povrchu lemu a prispieva k bezpečnému používaniu. Za zmienku stojí aj rozšírenie ponuky o colormix **MARRONE** pri dlažbách a úplne novú farbu **TAUPE**, ktoré umožňujú vytvoriť atraktívny a štýlový vzhľad.

Murovací systém **VISO** sme rozšírili o nový prvok **VISO KRYCÍ** pre priebežné murivo aj stĺpik. Plná tvarovka so šírkou 20 cm, resp. 30 cm, plní funkciu striešky, na no rozdiel od klasicky tvarovaných striešok ponúka moderné pokrytie prvkami v rovnakom tvare, farbe aj veľkosti, ako majú ostatné tvarovky **VISO**. Tým vychádzame v ústrety moderným architektonickým trendom a čoraz častejším požiadavkám našich zákazníkov.

Zdôrazňovať všetky novinky tu ani nemôžeme, pretože v sortimente ich máme ešte viac než stovku. V katalógu sú vyznačené, takže si môžete v pokoji listovať a vyberať.

Aj napriek všetkej snahe nemôže byť katalóg úplne vyčerpujúci. Preto odporúčame návštevu www.diton.sk/inspirace, kde nájdete bohatú ponuku realizácií.

V sekcii Na stiahnutie www.diton.sk/na-stiahnutie si stiahnete technické listy k výrobkom, všeobecné kľadačské plány, pracovné postupy v elektronickej podobe, ako aj letáky k prebiehajúcim akciám, prípadne monotematicky zamerané letáky k vybraným výrobkom. Niektoré výrobky pre špeciálne použitie v katalógu nie sú – tie riešime samostatným elektronickým letákom. Takýmto príkladom sú **VÝROBKY PRE DOPRAVNÚ INFRAŠTRUKTÚRU**. Aj tento leták tu nájdete.

Ak si ani s katalógom nebudete istí výberom, navštívte naše výstavné centrá, pozri www.diton.sk/kontakty, alebo si z pohodlia vášho domova prezrite naše virtuálne prehliadky www.diton.sk/prehliadky.

Náš katalóg neobsahuje ceny. Aktuálne odporúčané ceny sú vždy na www.diton.sk.

Kde nakúpiť? Vo všetkých dobrých stavebninách – pozri www.diton.sk/prodejce.

Prajeme šťastnú ruku pri výbere

Tím DITON

INŠPIRUJTE SA U NÁS

Uvedomujeme si, že je dôležité a príjemné dopredu vedieť, čo kupujete. Z tohoto dôvodu sme otvorili šesť výstavných centier, ktoré vznikli pri všetkých výrobných závodoch a predajných skladoch. Sú vám plne k dispozícii, aby ste sa nielen inšpirovali, ale aby ste si aj urobili prehľad o našom sortimente a vybrali si presne to, čo hľadáte. Náš odborný personál je vám plne k dispozícii a je pripravený zodpovedať vaše otázky, pomôcť vám s výberom, ale aj s technickými záležitosťami týkajúcimi sa napríklad kladení. Rovnako vám radi pomôžeme vypracovať návrh realizácie.

Výstavné centrá si môžete pozrieť aj virtuálne na: www.diton.sk/prehliadky. Virtuálne prehliadky našich výstavných centier v Otniciach, v Čepere, v Paskove, v Stříteži a v Uhřetěvsi sú dostupné 24/7! Pokiaľ to máte do výstavných centier ďaleko, tak práve virtuálne prehliadky sú pre vás to pravé orechové. Na plochách viac ako 6 800 m² uvidíte „naživo“ najširšie spektrum vyrábaných produktov. Pridte sa pozrieť, nech máte istotu správneho výberu.

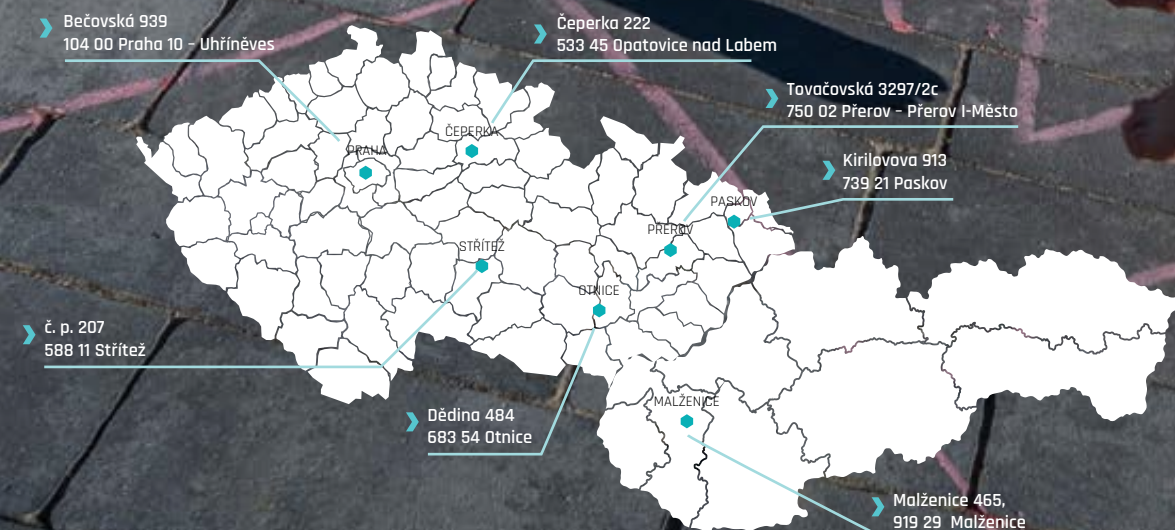

Bečovská 939
104 00 Praha 10 - Uhřetěv

Čeperka 222
533 45 Opatovice nad Labem

Tovačovská 3297/2c
750 02 Přerov - Přerov I-Město

Királovova 913
739 21 Paskov

č. p. 207
588 11 Stráž

Dědina 484
683 54 Otnice

Malženice 465,
919 29 Malženice

MÁME PRE VÁS VIAC, AKO ČAKÁTE

Napriek tomu, že rôzne druhy dlažieb tvoria veľkú časť nášho sortimentu, nájdete v našom výrobnom programe mnoho ďalších produktov. Šírka našej ponuky je rozmanitejšia a dokážeme nájsť vhodné výrobky pre každý projekt. Betón je nielen materiálom s dlhou životnosťou, ale je takisto dokonale funkčný, a navyše aj skvelo vyzerá. Prezrite si náš katalóg a zistíte, aké množstvo výrobkov pre váš projekt u nás nájdete.



1 **ZÁHRADNÝ NÁBYTOK**
str. 240-244

2 **ZVÝŠENÉ ZÁHONY**
str. 236-237

3 **NÁŠLAPY**
str. 238-239

4 **DLAŽBY SKLADBOVÉ**
str. 33-80

5 **DLAŽBY ZÁMKOVÉ**
str. 81-84

6 **SCHODY**
str. 187-200

7 **OPORNÉ STENY**
str. 230

8 **PALISÁDY**
str. 177-186

9 **MUROVACIE A PLOTOVÉ TVAROVKY**
str. 208-219

10 **ODVODŇOVACIE PRVKY**
str. 245-249

11 **BAZÉNOVÉ LEMY**
str. 115, 127, 131, 133, 134, 149, 153

12 **PLOŠNÉ DLAŽBY**
str. 107-144

13 **KVETINÁČE, VÁZY, TRUHLÍKY**
str. 231-235

14 **MUROVACIE A PLOTOVÉ TVAROVKY A STRIEŠKY**
str. 208-221

15 **OBRUBNÍKY**
str. 159-176

16 **SVAHOVÉ TVÁRNICE**
str. 223-229

17 **PLOTY**
str. 201-206

VIRTUÁLNE PREHLIADKY

Prezrite si naše výstavné centrá z pohodlia Vášho domova prostredníctvom virtuálnych prehliadok, ktoré sú pre Vás prístupné 24/7.

Na plochách viac ako 8 000 m² máte možnosť si „naživo“ prezrieť najširšie spektrum vyrábaných produktov DITON. Pokiaľ to máte do výstavných centier ďaleko, tak práve virtuálne prehliadky sú pre Vás to pravé orechové. Inšpirujte sa pre Váš dom, terasu a záhradu.



VÝSTAVNÉ CENTRUM ČEPERKA

Čeperka 222
533 45 Opatovice
nad Labem
+420 737 285 103
+420 739 581 445
ceperka@diton.cz



VÝSTAVNÉ CENTRUM OTNICE

Dědina 484
683 54 Otnice
+420 777 223 889
+420 777 223 814
objednavka.otnice@diton.cz



VÝSTAVNÉ CENTRUM PASKOV

Kirílovova 913
739 21 Paskov
+420 603 458 243
+420 777 223 254
paskov@diton.cz



VÝSTAVNÉ CENTRUM STŘÍTEŽ

č. p. 207
588 11 Střítež
+420 737 285 102
+420 739 348 356
stritez@diton.cz



VÝSTAVNÉ CENTRUM UHŘÍNĚVES

Bečovská 939
104 00 Praha 10
+420 731 627 314
+420 739 348 367
praha@diton.cz



NAVRHNITE SI SVOJ VYSNENÝ PLOT ALEBO DLAŽBU S DITON 3D VIZUALIZÉROM

Plánujete stavať nový plot alebo pokladať dlažbu a nevíete, ako začať? DITON Vám ponúka moderný nástroj v podobe 3D Vizualizéra, ktorý Vám celý proces uľahčí. Detailne si s ním naplánujete Váš projekt a vizualizujete ho v reálnom prostredí, aby zodpovedal Vaším predstavám.

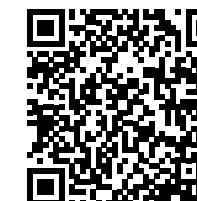

AKÉ SÚ HLAVNÉ VÝHODY DITON 3D VIZUALIZÉRA?

- › Je dostupný **zadarmo** a bez nutnosti inštalácie, takže k projektom máte prístup odkiaľkoľvek a kedykoľvek.
- › **Detailné 3D modelovanie plotov** a ďalších betónových prvkov.
- › Ľahko sa ovláda.
- › Automatizované generovanie dokumentácie.
- › Jednoduché úpravy projektu.
- › Rýchla a prehľadná **kalkulácia ceny** na množstvo materiálu a náklady na projekt vrátane časového plánu.

AKO POUŽÍVAŤ DITON 3D VIZUALIZÉR

Použitie nášho 3D Vizualizéra je naozaj hračka. Stačí postupovať podľa nasledujúcich krokov:

- › Nahrajte fotku Vašej záhrady alebo pozemku, kde chcete projekt umiestniť.
- › Použite nástroje na modelovanie a vytvorte 3D model plotu alebo dlažby. 3D kreslenie je online a zadarmo.
- › Prispôbte výšku, vzor, farby a ďalšie parametre podľa Vašich predstáv. Môžete tiež nastaviť priestor pre bránky, dvere alebo brány pomocou konfiguratára plotu.
- › Pozrite si svoj projekt v 3D a upravte ho podľa potreby.
- › Automaticky si nechajte vygenerovať výkresy, technickú dokumentáciu a kalkuláciu nákladov. Všetko máte hneď k dispozícii v PDF.

VYSKÚŠAJTE DITON 3D VIZUALIZÉR EŠTE DNES

Pokiaľ plánujete nový plot, dlažbu alebo iný stavebný projekt, neváhajte a vyskúšajte náš DITON 3D Vizualizér. Ušetríte čas aj peniaze a získate istotu, že Váš projekt bude presne podľa Vašich požiadaviek. Stačí navštíviť naše webové stránky a začať tvoriť ihneď!

Vizualizér najdete na
adrese
www.diton.sk/vizualizace

OBSAH

FARBY	2
ÚVODNÉ SLOVO	4
INŠPIRUJTE SA U NÁS	4
MÁME PRE VÁS VIAC, AKO ČAKÁTE	5
VIRTUÁLNE PREHLIADKY	6
NAVRHNITE SI SVOJ VYSNÍVANÝ PLOT ALEBO DLAŽBU S DITON 3D VIZUALIZÉROM	7
OBSAH	8

PRODUKTOVÉ RADY	9
TOP PRODUKTY	28
DLAŽBY	33
OBRUBNÍKY A LEMY	159
PALISÁDY	177
SCHODY	187

PLOTY, STENY A STRIEŠKY	201
SVAHOVÉ TVÁRNICE A OPORNÉ STENY	223
ZÁHRADNÁ ARCHITEKTÚRA	231
KANALIZÁCIA - ODVODŇOVACIE PRVKY	245
ATYPICKÉ VÝROBKY	251

ALPACA	53
AQUAPORE - VSAKOVACIA DLAŽBA	86
ATYPICKÉ VIBROLISOVANÉ VÝROBKY	252
ATYPICKÉ VIBROLIATE VÝROBKY - MODERN	254
BAZÉNOVÉ LEMY - VZOR DUB	149
BAZÉNOVÉ LEMY - VZOR SMREK	153
BAZÉNOVÉ LEMY EXCELENT	127
BAZÉNOVÉ LEMY FANTASY	133
BAZÉNOVÉ LEMY PREMIERE	131
BAZÉNOVÉ LEMY TRAVERTIN ELEGANCE	115
BAZÉNOVÉ LEMY UNIVERSAL FLEXI	134
BOLZANO	68
BRIDLICA RELIÉFNA	118
CARCASSONNE	56
CESTNÉ OBRUBNÍKY	172
CITY	48
COMODO	108
DELICATE	122
DITON OMNIA	50
DLAŽBA HISTORY	76
DLAŽBY VEGETAČNÉ	90
DLAŽBY ZATRAVNOVACIE	91
DOPLNKY K PLOŠNÝM DLAŽBÁM	157
DOPLNKY K PLOTOM	222
DOSKY MODERN	156
DOSKA, KLÁTIK- NATUR PATINA	154
DOSKY - VZOR DUB	146
DOSKY - VZOR SMREK	150
DUNA	117
ENERGOKANÁL	250
EXCELENT	124
FANTASY	132
FLORLINE	88
GABON	226
GENEVA	119
GRANDE	96
CHODNÍKOVÉ OBRUBNÍKY	171
IČKO	82
IMPREGNAČNÉ NÁTERY	158
KOMBI	34
KOMBI AQUA	40
KOMBI XL	37
KOCKA, KOCKA MALÁ	79
KVETINÁČE	233
KVETINÁČE - NATUR PATINA	235
KVETINÁČE - VZOR DUB	234
LUGANO	138
MAXIMODERN	94

MILÁNO	101
MODERN	103
MODERN LITE	106
MODULE	46
MONACO	98
MOZAIKA	69
MURÁNO	224
MUROVACIE BLOKY - HISTORY	216
MUROVACIE TEHLY - HISTORY	218
NÁŠLAP - NATUR PATINA	239
NÁŠLAP KRHOVÝ - VZOR SMREK	238
OBDĽŽNIK	80
OBRUBNÍK HISTORY	167
OBRUBNÍK TRAVERTIN ELEGANCE	166
ODVODŇOVACÍ ŽLAB EUROPA	249
OKRASNÉ TVÁRNICE - BEZ FÁZY	214
OPORNÉ STENY L	230
OSTROVČEKOVÉ OBRUBNÍKY	176
PALISÁDA HISTORY	183
PALISÁDA MURÁNO	182
PALISÁDOVÉ OBRUBNÍKY	165
PALISÁDOVÉ OBRUBNÍKY - NATUR PATINA	164
PALISÁDOVÝ OBRUBNÍK - VZOR DUB	163
PALISÁDY - NATUR PATINA	186
PALISÁDY - VZOR DUB	184
PALISÁDY - VZOR SMREK	185
PALISÁDY CORTO A KRHOVÉ	180
PALISÁDY DURO A ALTA	179
PALISÁDY POLO A ŠTVORCOVÉ	178
PALISÁDY ŠTIEPANÉ	181
PARKETA	78
PARKOVÉ OBRUBNÍKY	170
PAVÉ I.	42
PAVÉ II.	44
PICANTO	120
PLOŠNÁ DLAŽBA VYMÝVANÁ	136
PLOTOVÝ SYSTÉM - NATUR PATINA	204
PLOTOVÝ SYSTÉM - QUICK WALL WOOD	202
PODIUM	54
PRAKTIK	140
PRAŽCE - TRÁMY, PALISÁDY - NATUR PATINA	186
PODVALY - VZOR NATUR PATINA	155
PREMIERE	128
PROVANCE	60
PRÍDLAŽBY	92
RIMINI	65
ROCCO	74
RUSTIKO	72

SAN MARINO	55
SETA	58
SCHODISKOVÉ A PODESTOVÉ DOSKY A RAMENÁ - MODERN	198
SCHODISKOVÉ A PODESTOVÉ DOSKY, BLOKY - NATUR PATINA	194
SCHODISKOVÉ A PODESTOVÉ DOSKY	188
SCHODISKOVÉ BLOKY	190
SCHODISKOVÉ BLOKY - BRIDLICA	195
SCHODISKOVÉ BLOKY - MODERN	193
SCHODISKOVÝ BLOK - MURÁNO	196
SCHODISKOVÝ BLOK - TRAVERTIN ELEGANCE	200
SCHODY - VZOR DUB	192
STADIO	142
STANDARD	135
STOLY, LAVICE - MODERN	244
STOLY, LAVICE - NATUR PATINA	241
STOLY, LAVICE - ORU	242
STOLY, LAVICE - VZOR DUB	240
STONE	62
STRIEŠKY HLADKÉ A ŠTIEPANÉ	220
SVAHOBLOK	227
SVAHOVÉ TVÁRNICE	228
STENOVÝ DILATAČNÝ PRECHODOVÝ PROFIL DLAŽBA - FASÁDA	158
STRATENÉ DEBNENIE	219
ŠTRBINOVÝ ŽLAB	248
TESELA	70
TRAVERTIN	116
TRAVERTIN ELEGANCE	112
TRÁVNÍKOVÝ LEM	160
TRÁVNÍKOVÝ LEM - NATUR PATINA	162
TRÁVNÍKOVÝ LEM - VZOR DUB	161
TRUHLÍKY	232
TWIGO	66
VALLETA	52
VENEZIA	212
VERSO	210
VISO	208
VRECOVANÉ ZÁSYPOVÉ MATERIÁLY	157
VLNKA	84
VSTUPNÉ A REVÍZNE ŠACHTY	246
WAVE	110
ZÁHONOVÉ OBRUBNÍKY	168
ZÁHONY - VZOR DUB	236
ZASTÁVKOVÉ OBRUBNÍKY	174
ZVÝŠENÉ ZÁHONY - NATUR PATINA	237
ŽLABY	247

ZJEDNODUŠENÝ POSTUP KLADENIA	256
ZLOŽENIE KONŠTRUKČNÝCH VRSTVIE PRE JEDNOTLIVÉ KATEGÓRIE ZAŤAŽENIA	257
ZJEDNODUŠENÝ POSTUP NA MUROVANIE Z BETÓNOVÝCH TVAROVIEK	258
VÁPENNÉ VÝKVVETY	259

ČISTENIE A OCHRANA BETÓNOVÝCH VÝROBKOV	259
STAROSTLIVOSŤ O DLAŽBY A PLOTY	260
KVALITA JE PRE NÁS ÚPLNE ZÁSADNÁ	261
NAŠE INOVÁCIE	262
VŠEOBECNÉ OBCHODNÉ A DODACIE PODMIENKY	264

PRODUKTOVÉ RADY

DLAŽBA / OBRUBNÍKY / PLOT / SCHODY - COLORMIX LATTE

COLORMIX LATTE je elegantný rad betónových prvkov s jemnou kombináciou teplých odtieňov pripomínajúcich latte. Kolekcia zahŕňa dlažbu, obrubníky, múry aj schody, ktoré spolu vytvárajú harmonický a jednotný vzhľad exteriéru s nadčasovou estetikou a vysokou odolnosťou.



1 DLAŽBA KOMBI
2 OBRUBNÍK - ROVNÁ HRANA

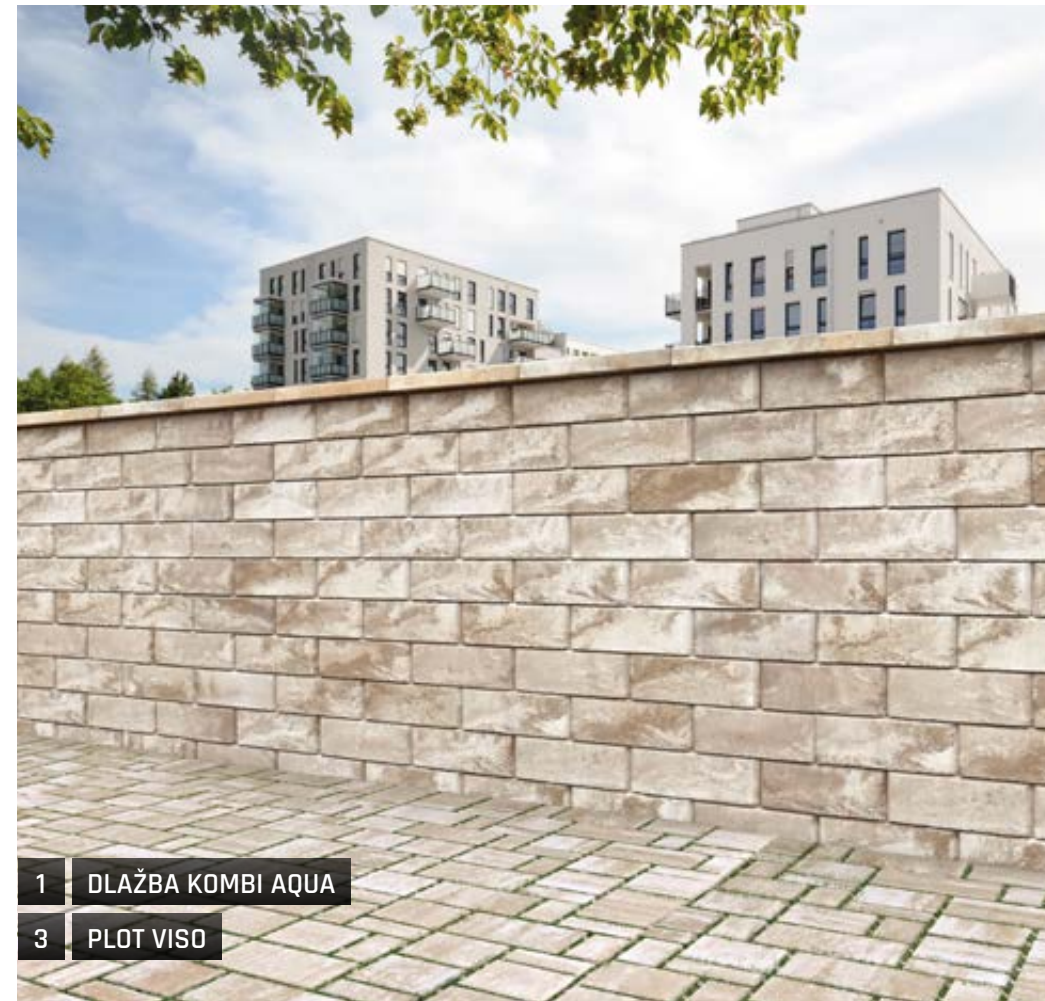

1 DLAŽBA KOMBI AQUA
3 PLOT VISO



1 DLAŽBA KOMBI
3 PLOT VISO



3 PLOT VISO
4 STRIEŠKA UNIVERSAL



1 DLAŽBA KOMBI
5 SCHODISKOVÝ BLOK STANDARD

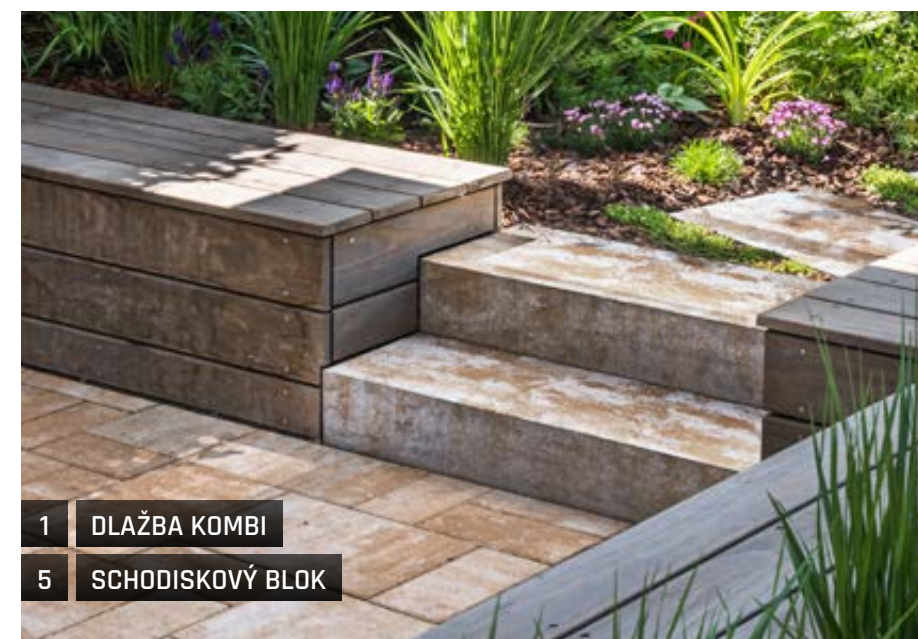

1 DLAŽBA KOMBI
5 SCHODISKOVÝ BLOK

1	DLAŽBA KOMBI / KOMBI AQUA	34-41
2	OBRUBNÍKY	168-169
3	PLOT VISO	208-209
4	STRIEŠKA	220-221
5	SCHODISKOVÝ BLOK STANDARD	188-189

DLAŽBA / OBRUBNÍKY / PLOT VISO - COLORMIX MARMO

COLORMIX MARMO je rad betónových prvkov s priradenou farebnou kombináciou pripomínajúcou mramor. Kolekcia zahŕňa dlažbu, obrubníky a múry (VISO alebo VENEZIA), ktoré spoločne umožňujú vytvoriť elegantný, harmonický a nadčasový exteriér s vysokou odolnosťou a jednotným vizuálnym štýlom

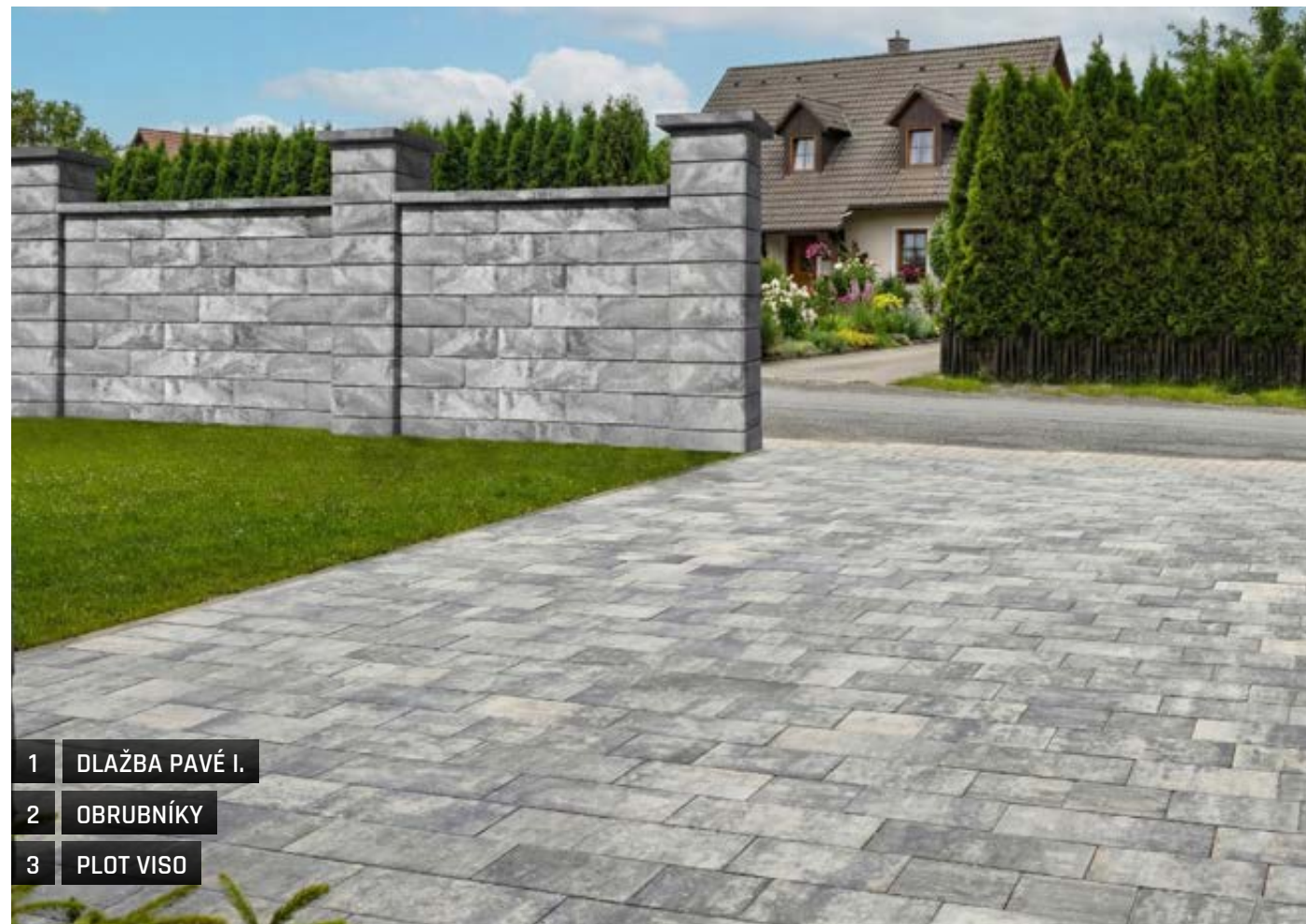

- 1 DLAŽBA PAVÉ I.
- 2 OBRUBNÍKY
- 3 PLOT VISO



- 3 PLOT VISO



- 1 DLAŽBA KOMBI
- 3 PLOT VISO



- 1 DLAŽBA KOMBI
- 2 OBRUBNÍK - ROVNÁ HRANA

1	DLAŽBA PAVÉ I. / KOMBI	34-45
2	OBRUBNÍKY	168-169
3	PLOT VISO	208-209

MODERN

PRODUKTOVÁ RADA

MODERN je ucelený dizajnový rad betónových prvkov pre modernú architektúru, ktorý prepája jednotný vzhľad a funkčnosť v celom exteriéri. Ponúka dlažbu, plotové prvky, schody, oporné steny, podesty aj vonkajšie lavice a stoly - všetko ladené do čistých línií, minimalistických tvarov a trvácneho vyhotovenia pre súkromné aj verejné priestory.



1 VEĽKOFORMÁTOVÁ DLAŽBA



2 SCHODISKOVÉ BLOKY - NATUR SIVÁ

3 OPORNÁ STENA

4 DALŽBA PAVÉ I.

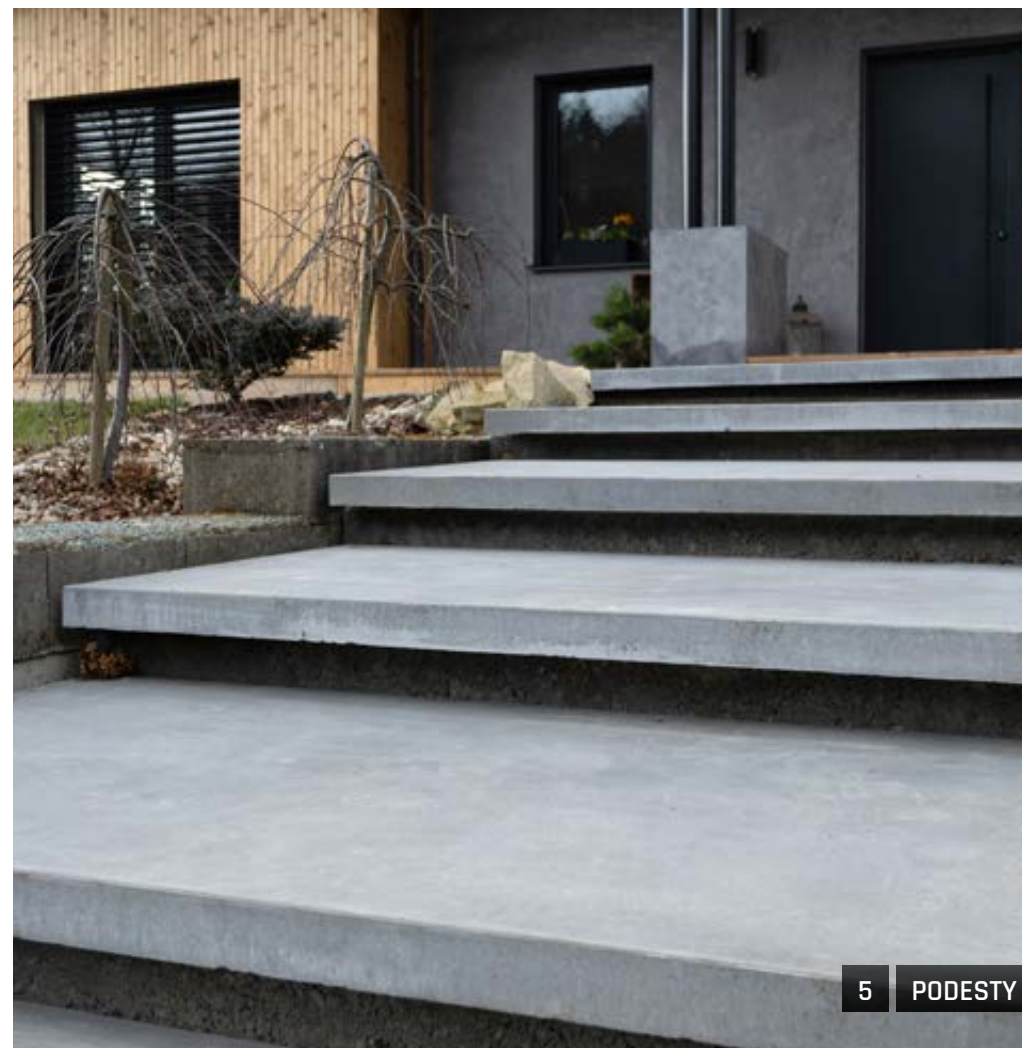

5 PODESTY

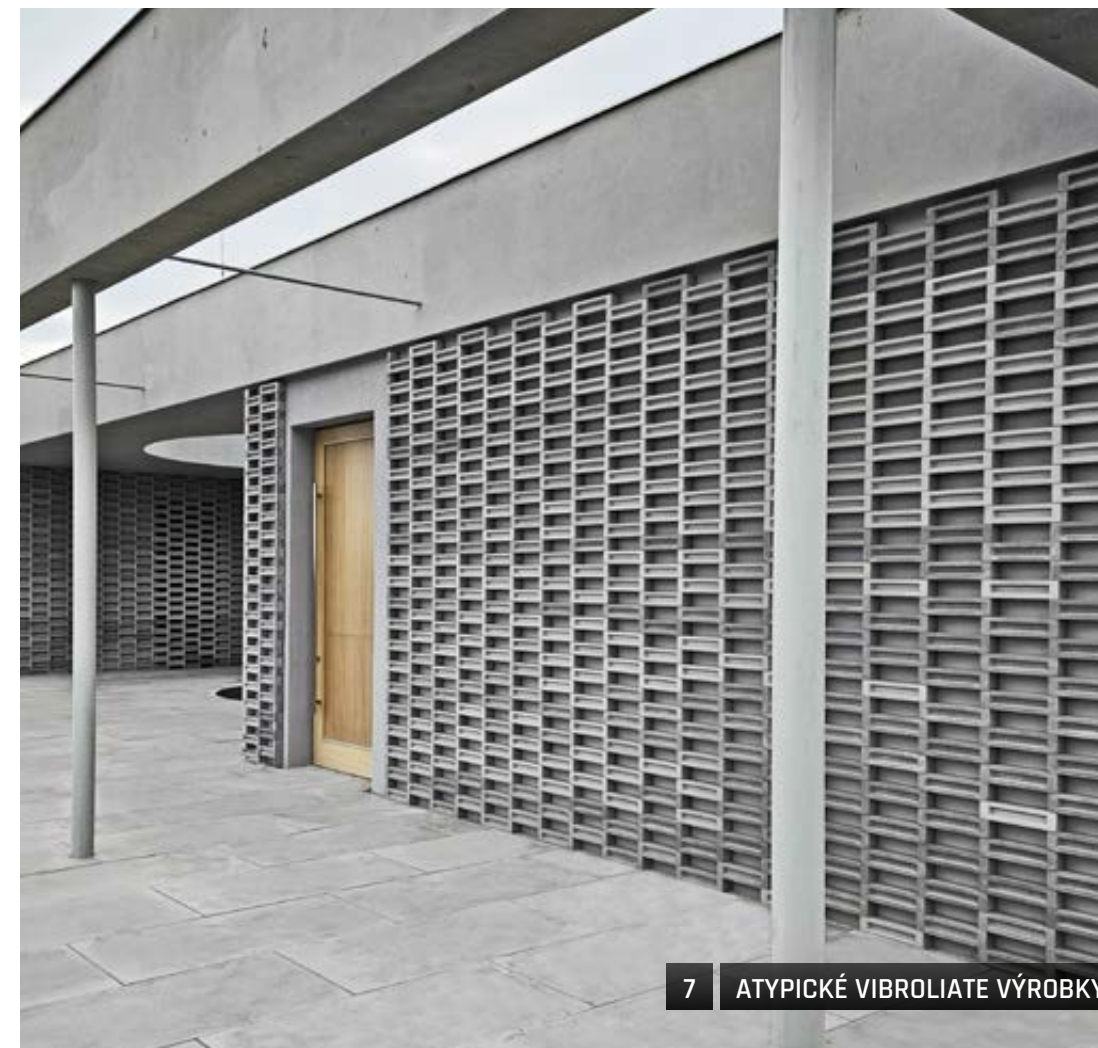

7 ATYPICKÉ VIBROLIATE VÝROBKY



6 STOLY, LAVICE - ORU

1	VEĽKOFORMÁTOVÁ DLAŽBA	103-106
2	SCHODISKOVÉ BLOKY - NATUR SIVÁ	188-191
3	OPORNÁ STENA	230
4	DALŽBA PAVÉ I.	42-43
5	PODESTY	198-199
6	STOLY, LAVICE - ORU	242-243
7	ATYPICKÉ VIBROLIATE VÝROBKY	252-255

IMITÁCIA DREVA - NATUR PATINA

PRODUKTOVÁ RADA

IMITÁCIA DREVA - NATUR PATINA je rozsiahly produktový rad prvkov s vernou textúrou prírodného dreva, zahŕňajúci dlažbu, ploty, schody, palisády, obrubníky, vonkajší nábytok, záhony, kvetináče aj prídlažbu. Umožňuje vytvoriť jednotný, prírodný a odolný vzhľad celého exteriéru bez nárokov na údržbu.



2 DLAŽBA - PODVAL

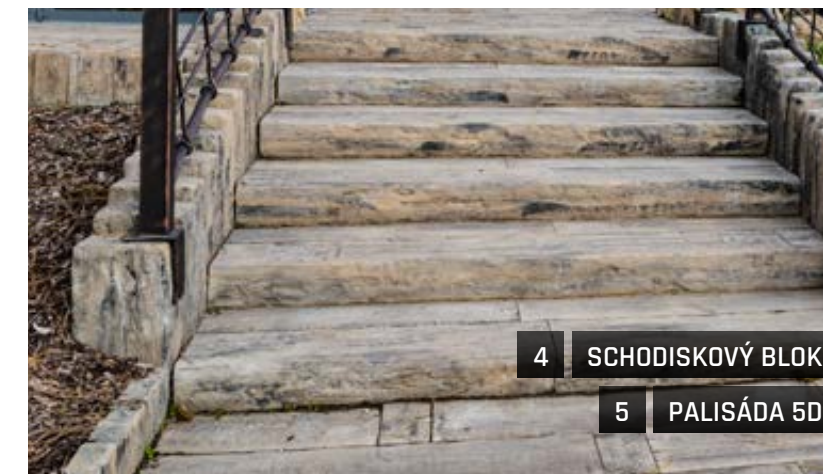

4 SCHODISKOVÝ BLOK

5 PALISÁDA 5D



1 DLAŽBA - DOSKA, KLÁTIK



3 PLOTOVÝ SYSTÉM



6 PALISÁDOVÝ OBRUBNÍK



7 STOLY, LAVICE



8 ZVÝŠENÝ ZÁHON



9 KVETINÁČE



10 PRÍDLAŽBA TRÁVNIKOVÁ

1	DLAŽBA - DOSKA, KLÁTIK	154
2	DLAŽBA - PODVAL	155
3	PLOTOVÝ SYSTÉM	204-206
4	SCHODISKOVÝ BLOK	194
5	PALISÁDA 5D	186
6	PALISÁDOVÝ OBRUBNÍK	163
7	STOLY, LAVICE	241
8	ZVÝŠENÝ ZÁHON	237
9	KVETINÁČE	233
10	PRÍDLAŽBA TRÁVNIKOVÁ	162

IMITÁCIA DREVA - VZOR SMREK

PRODUKTOVÁ RADA

IMITÁCIA DREVA - VZOR SMREK je dizajnový rad betónových prvkov s realistickou kresbou smrekového dreva. Zahŕňa dlažbu, bazénové lemy, palisády a nášlapy, ktoré spolu vytvárajú prírodný, teplý a harmonický vzhľad exteriéru s výhodami vysokej odolnosti a minimálnej údržby.



1	DLAŽBA - DOSKY	150-152
2	BAZÉNOVÝ LEM	153
3	PALISÁDY	185
4	NÁŠLAPY	238

IMITÁCIA DREVA - VZOR DUB

PRODUKTOVÁ RADA

IMITÁCIA DREVA - VZOR DUB je rozsiahly produktový rad betónových prvkov s realistickou štruktúrou a kresbou dreva inšpirovanou vzorom dub. Kolekcia zahŕňa dlažbu, bazénové lemy, ploty, palisády, záhony, trávnikové lemy, stoly, lavice aj kvetináče, čo umožňuje vytvoriť jednotný, prírodný a esteticky harmonický exteriér s dlhou životnosťou a minimálnou údržbou.



1 DLAŽBA - DOSKY

2 BAZÉNOVÝ LEM



3 PLOTOVÝ SYSTÉM - QUICK WALL WOOD

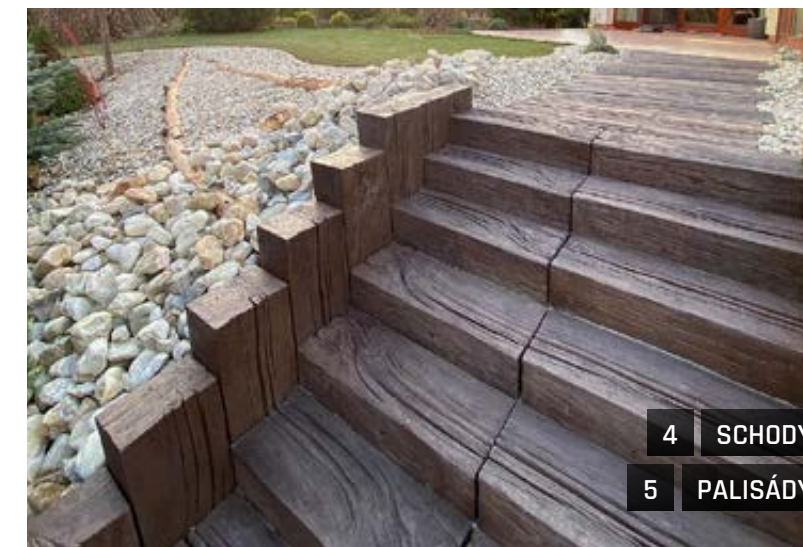

4 SCHODY

5 PALISÁDY



6 ZÁHONY



7 TRÁVNIKOVÝ LEM



8 STÔL, LAVICE



9 KVETINÁČE

1	DLAŽBA - DOSKY	146-148
2	BAZÉNOVÝ LEM	149
3	PLOTOVÝ SYSTÉM - QUICK WALL WOOD	202-203
4	SCHODY	192
5	PALISÁDY	184
6	ZÁHONY	236
7	TRÁVNIKOVÝ LEM	161
8	STÔL, LAVICE	240
9	KVETINÁČE	234

MURÁNO, CARCASSONNE PRODUKTOVÁ RADA

MURÁNO & CARCASSONNE tvoria harmonicky zladený súbor prvkov inšpirovaných prírodným kameňom. Dlažba **CARCASSONNE** prináša autentický kamenný vzhľad, zatiaľ čo prvky **MURÁNO** - múry, schody a palisády - na ňu nadväzujú rovnakou textúrou aj farebnosťou. Spoločne vytvárajú elegantné a nadčasové riešenie pre terénne úpravy, chodníky, terasy aj záhradnú architektúru.



- 1 DLAŽBA CARCASSONNE
- 2 MUROVACÍ KAMEŇ MURÁNO
- 3 SCHODISKOVÝ BLOK MURÁNO



- 2 MUROVACÍ KAMEŇ MURÁNO
- 3 SCHODISKOVÝ BLOK MURÁNO



- 2 MUROVACÍ KAMEŇ MURÁNO
- 3 SCHODISKOVÝ BLOK MURÁNO



- 1 DLAŽBA CARCASSONNE
- 2 MUROVACÍ KAMEŇ MURÁNO
- 3 SCHODISKOVÝ BLOK MURÁNO



- 1 DLAŽBA CARCASSONNE
- 2 MUROVACÍ KAMEŇ MURÁNO
- 4 PALISÁDA MURÁNO

- 1 DLAŽBA CARCASSONNE 56-57
- 2 MUROVACÍ KAMEŇ MURÁNO 224-225
- 3 SCHODISKOVÝ BLOK MURÁNO 196-197
- 4 PALISÁDA MURÁNO 182

TRAVERTIN ELEGANCE

PRODUKTOVÁ RADA

TRAVERTIN ELEGANCE – ucelený rad dlažby, bazénových lemov, obrubníkov a schodov s jemnou kresbou prírodného travertinu, ktorý dodá terasám aj okoliu bazéna ľahký, elegantný a luxusne pôsobiaci vzhľad.



- 1 DLAŽBA
- 2 BAZÉNOVÝ LEM

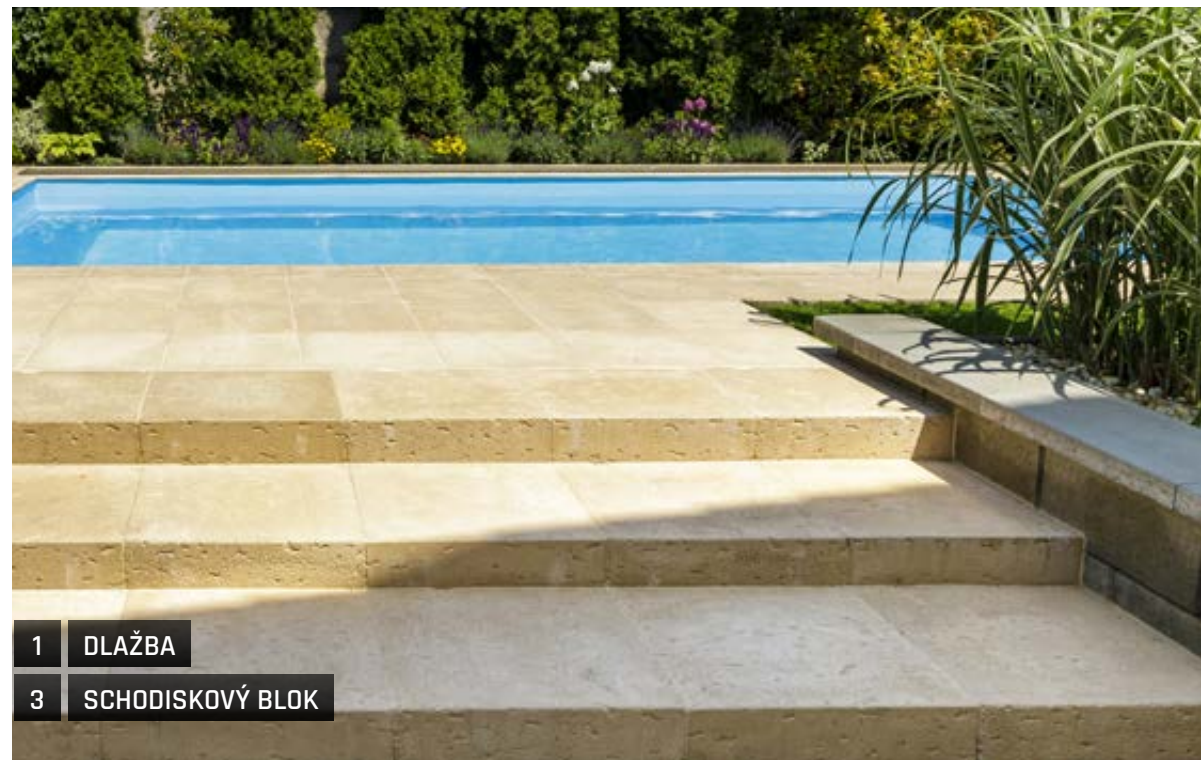

- 1 DLAŽBA
- 3 SCHODISKOVÝ BLOK

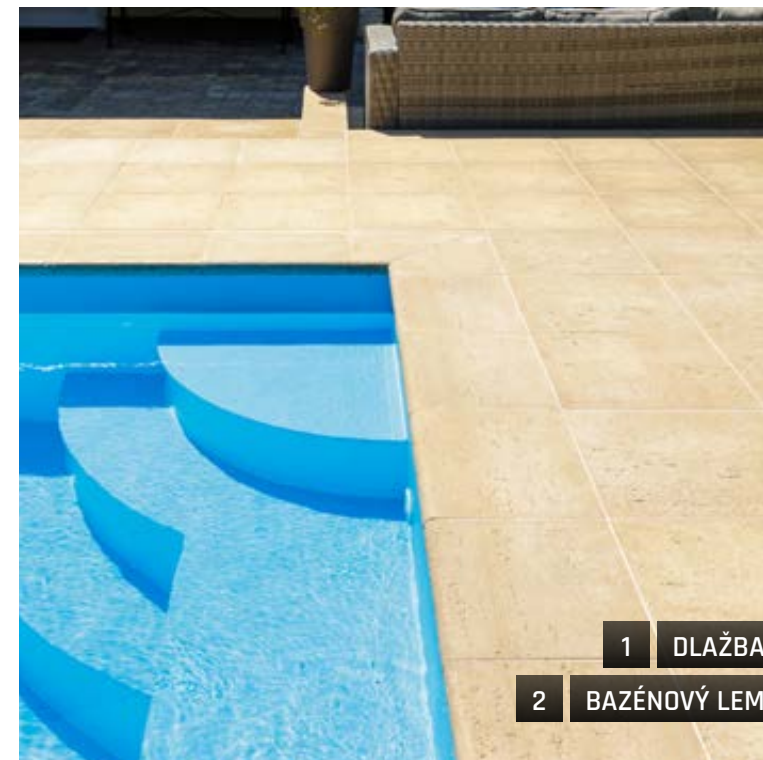

- 1 DLAŽBA
- 2 BAZÉNOVÝ LEM



- 1 DLAŽBA
- 2 BAZÉNOVÝ LEM
- 4 OBRUBNÍK

1 DLAŽBA	112-113
2 BAZÉNOVÝ LEM	115
3 SCHODISKOVÝ BLOK	200
4 OBRUBNÍK	166

HISTORY

PRODUKTOVÁ RADA

HISTORY je rad prvkov inšpirovaných tradičnými materiálmi a historickým vzhľadom, ktorý umožňuje vytvárať nadčasové a prirodzene pôsobiace exteriéry. Obsahuje dlažbu, múry, obrubníky aj palisády zjednotené autentickou štruktúrou a farebnosťou, vďaka čomu spoločne vytvárajú harmonické riešenie pre záhrady, dvory aj verejné priestory s historickým alebo vidieckym charakterom.

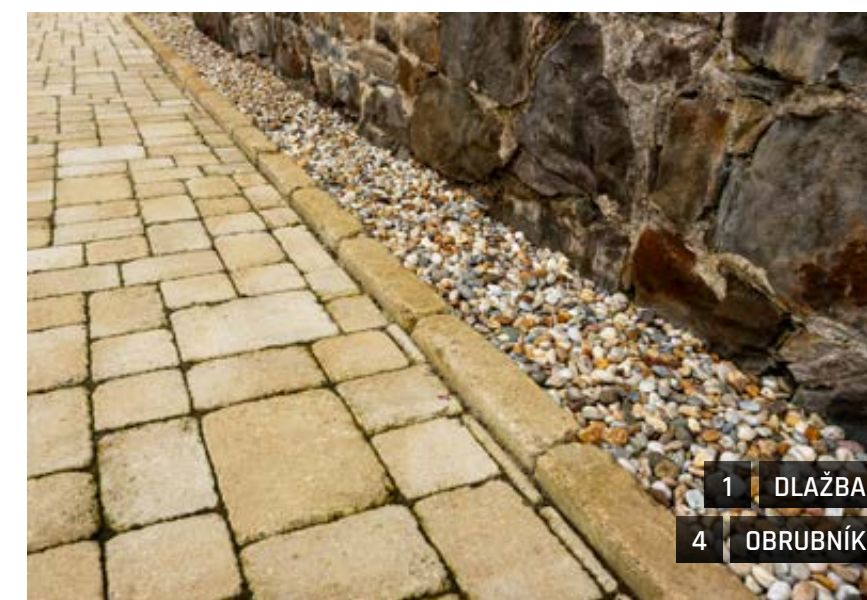

1	DLAŽBY	76-77
2	MUROVACIE BLOKY	216-217
3	MUROVACIE TEHLY	218
4	OBRUBNÍKY	167
5	PALISÁDY	183

KOMBI



- atraktívne formáty a farebné odtiene pre moderný vzhľad
- dlažba s vysokou nosnosťou - ideálna pre príjazdové cesty aj terasy
- odolná voči mrazu, chémii a opotrebeniu - dlhodobá životnosť
- jednoduchá a rýchla pokládka a minimálna údržba - efektívne riešenie



KOMBI XL



- robustná konštrukcia, moderný vzhľad, jednoduchá pokládka
- veľkoformátový variant s 9 formátmi kameňov
- široká farebná a dizajnová variabilita

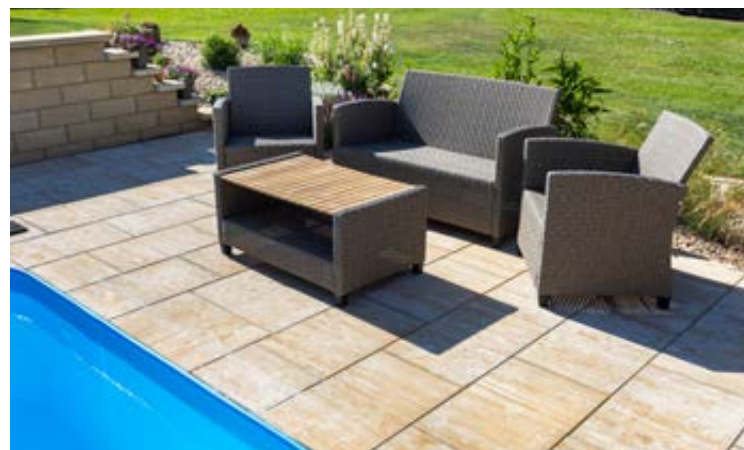

PAVÉ I.



- tri formáty vytvárajú jeden harmonický celok
- pevná skladba pre chodníky aj príjazdy
- odolná konštrukcia, nadčasový vzhľad



SETA



- reliéfny povrch s efektom prírodného kameňa
- pevná skladobná dlažba so 4 formátmi - ideálna pre moderné plochy aj príjazdy
- nárazuvzdorná a vysoko odolná voči opotrebeniu a chémii
- elegantná farebná škála a jednoduchá pokládka



STONE



- imitácia prírodného kameňa v 12 formátoch
- vysoká odolnosť - dlhá životnosť
- jednoduchá pokládka s celistvým vzhľadom plochy
- ideálna pre terasy či chodníky



PREMIERE



- povrch zušľachtený špeciálnou technológiou
- dokonale hladký a lesklý, mierne zvlnený povrch
- rozšírené využitie vďaka bazénovému lemu - viac na strane 131
- vhodné pre bazénové terasy, chodníky aj príjazdové cesty



STADIO



- klasický vzhľad s nadčasovým vzorom
- ponúka skladbu na rez aj na väzbu
- vytvára harmonický a jednotný dizajn
- ideálne pre terasy, okolie rodinných domov, pešie chodníky, záhradné chodníčky



LUGANO



- moderný a čistý dizajn - hladký povrch
- presné hrany vytvárajú elegantný vzhľad
- odolnosť a dlhodobá kvalita
- univerzálne využitie a kombinovateľnosť
- ideálne pre terasy aj chodníky



MODERN



- veľkoformátová dlažba z hladkého liateho betónu - efektívny moderný vzhľad
- vysoká pevnosť, mrazuvzdornosť a odolnosť voči vode aj chémii
- tenké dosky uľahčujú manipuláciu pri pokládke
- ideálna voľba pre terasy, okolie rodinného domu a moderné spevnené plochy



EXCELENT



- povrch v imitácii jemnozrnej žuly s ochrannou úpravou BOSS 5 - jednoduché čistenie, minimálna údržba
- bohatá škála formátov (umožňuje variabilné skladby)
- spoľahlivá pre schodné plochy, terasy či okolie bazéna
- vhodná k moderným aj tradičným stavbám



TRAVERTIN ELEGANCE



- prírodný vzhľad travertinu - povrch s jemnou štruktúrou a odtieňmi kameňa
- elegantný, nadčasový charakter pre každú terasu či záhradu
- k dispozícii sú aj bazénové lemy a ďalšie doplnky - viac na stranách 115, 166



DOSKY - VZOR DUB



- autentický vzhľad dubového dreva - realistická štruktúra a farebnosť
- odolnosť voči mrazu, vlhkosti aj UV žiareniu, bez nutnosti náterov či impregnácie ako pri dreve
- univerzálne využitie - ideálne pre terasy, chodníky, okolie bazénov aj záhradné chodníky



DOSKY - VZOR SMREK



- prirodzený vzhľad smrekového dreva - verná štruktúra a odtieň
- vhodné pre moderné aj rustikálne prostredie
- trvanlivosť a bezúdržbovosť - dlažba odolná voči poveternostným vplyvom, mrazu a UV žiareniu, bez potreby ošetrovania ako pri skutočnom dreve
- všestranné využitie pre terasy, pergoly, okolie bazénov či záhradné chodníky; jednoduchá pokládka

MONACO



- elegantný povrch s jemným reliéfom
- veľkoformátová dlažba pre moderný vzhľad a výrazný efekt
- vysoká odolnosť - pojazdná pre osobné vozidlá do 3,5 t
- jednoduchá pokládka pre terasy, chodníky aj príjazdové plochy



MILÁNO



- veľkoformátový dizajn v troch formátoch pre bohaté skladobné možnosti
- vysoká odolnosť vrátane pojazdu vozidiel - aj malé formáty zvládnu záťaž nad 3,5 t
- moderný povrch s mikrofázou
- elegantné farebné prevedenie a jednoduchá realizácia vďaka jednotnej hrúbke 8 cm

DLAŽBA HISTORY



- rustikálny povrch s patinou stáročia
- široká ponuka formátov a farebných variácií - flexibilita pre chodníky, terasy aj menšie pojazdné plochy
- jednoduchá pokládka a údržba - bez nutnosti špeciálnych technológií, jednoduchá oprava poškodenia
- spolu s MUROVACÍMI BLOKMI HISTORY tvorí systém - viac na strane 216-217





VISO



- elegantný a dynamický dizajn s výraznou fázou
- modulárny stavebnicový systém pre rýchlu výstavbu
- jednoduchá montáž stĺpikov a výplní
- široká paleta farebných melírovaných prevedení, ktoré sa výborne kombinujú s dlažbou aj ďalším exteriérovým vybavením

VENEZIA



- elegantné a praktické tvárnice s fázou na bočných hranách a na hornej hrane
- len dva typy tvaroviek pre jednoduchú výstavbu
- flexibilné využitie: pre plotové múry, podmurovky, okrasné múry aj ako nosné či deliace steny
- bohatá farebná škála vrátane melírovaných odtieňov, ktoré sa výborne kombinujú s dlažbou aj ďalším exteriérovým vybavením



VERSO



- moderné a hladké tvárnice - zdôraznený minimalistický dizajn
- pohľadovo nízka, úzka a dlhá tvarovka
- špeciálna obvodová drážka (29 mm hlboká, 23 mm vysoká)
- v dvoch elegantných farebných prevedeniach - voľba štýlu podľa exteriéru

MURÁNO



- efekt prírodného štiepaného kameňa
- modulárny stavebnicový systém (výšky 7 cm, 14 cm, 21 cm) a hrúbka 25 cm - umožňuje stavebnú variabilitu vrátane oblúkových kameňov
- vhodný aj pre oporné múry či terasové riešenia
- schodiskový blok a palisáda v kombinácii s dlažbou Carcassonne rozširujú možnosti celého systému - viac na stranách 56, 182 a 196



DLAŽBY

- SKLADOBNÉ

KOMBI



+ produktové video

- atraktívne formáty a farebné odtiene pre moderný vzhľad
- dlažba s vysokou nosnosťou - ideálna pre príjazdové cesty aj terasy
- odolná voči mrazu, chemikáliám a opotrebovaniu - dlhodobá životnosť
- jednoduchá a rýchla pokládka s minimálnou údržbou - efektívne riešenie

NÁZOV	výška (cm)	rozmery d × š (cm)	merná jednotka	hmotnosť (kg/m ²)	vrstva m ²	paleta m ²	hmotnosť kg/balenie	dostupné farby	povrch
KOMBI 6	6	3 formáty*	m²	128	1,08	10,8	1 407	1, 2, 3, 4, 5, 6, 7, 8, 9	standard
KOMBI 8	8	3 formáty*	m²	170	1,08	8,64	1 494	1, 3, 4, 5, 6, 8	standard

Rozmery kameňov: 20 × 10 × 6 (8) cm, 20 × 20 × 6 (8) cm, 30 × 20 × 6 (8) cm.



MARMO

1 - SIVÁ



2 - CAPPUCCINO



6 - TROPICO

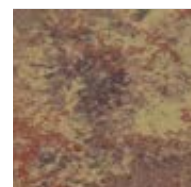

3 - MARMO



7 - GIRALDA



4 - LATTE



8 - MARRONE



5 - INTENSO



9 - GATTO

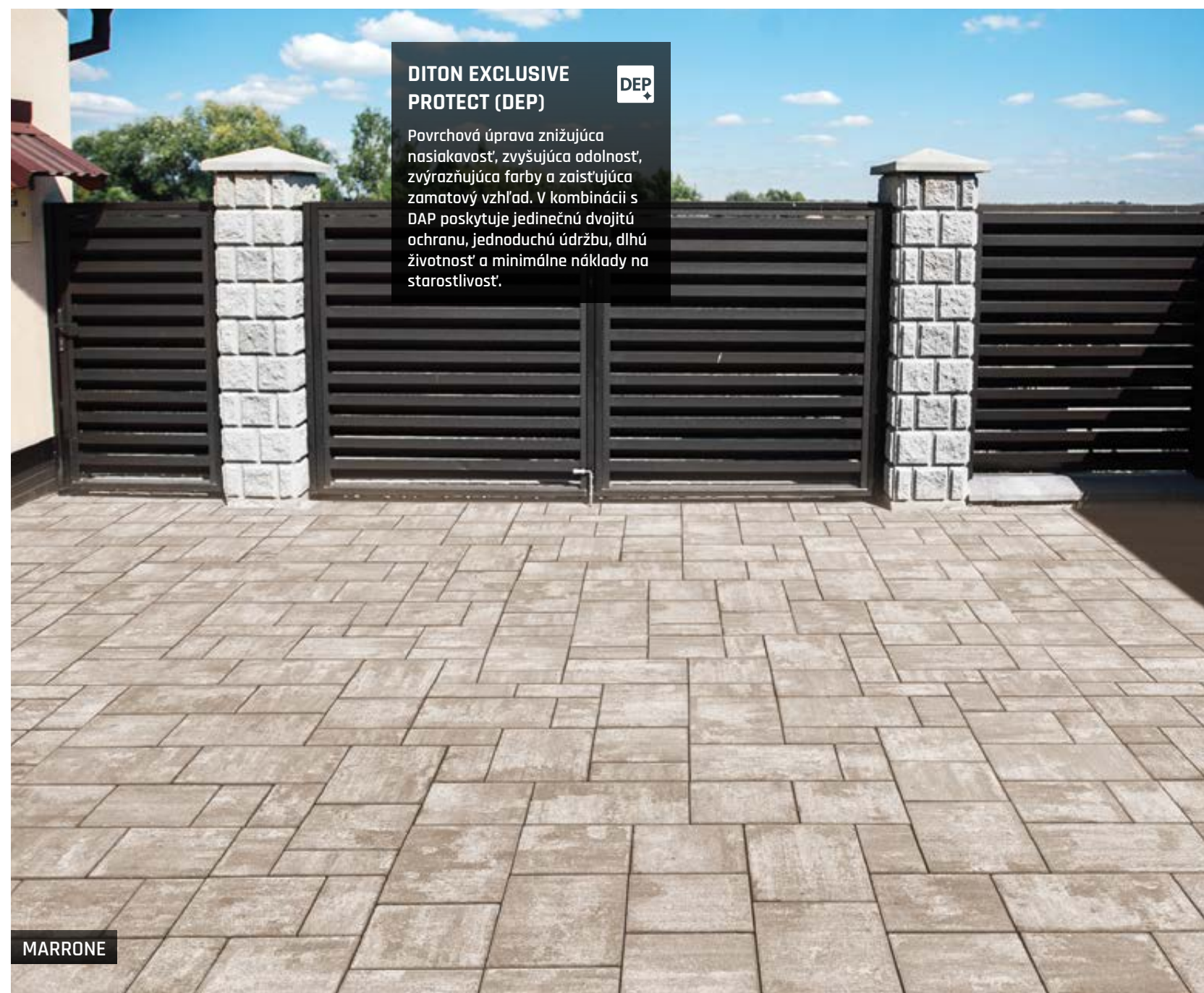
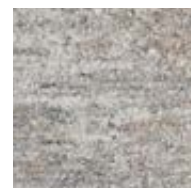

MARRONE

DITON EXCLUSIVE PROTECT (DEP)



Povrchová úprava znižujúca nasiakavosť, zvyšujúca odolnosť, zvyrazňujúca farby a zaisťujúca zamatový vzhľad. V kombinácii s DAP poskytuje jedinečnú dvojitú ochranu, jednoduchú údržbu, dlhú životnosť a minimálne náklady na starostlivosť.

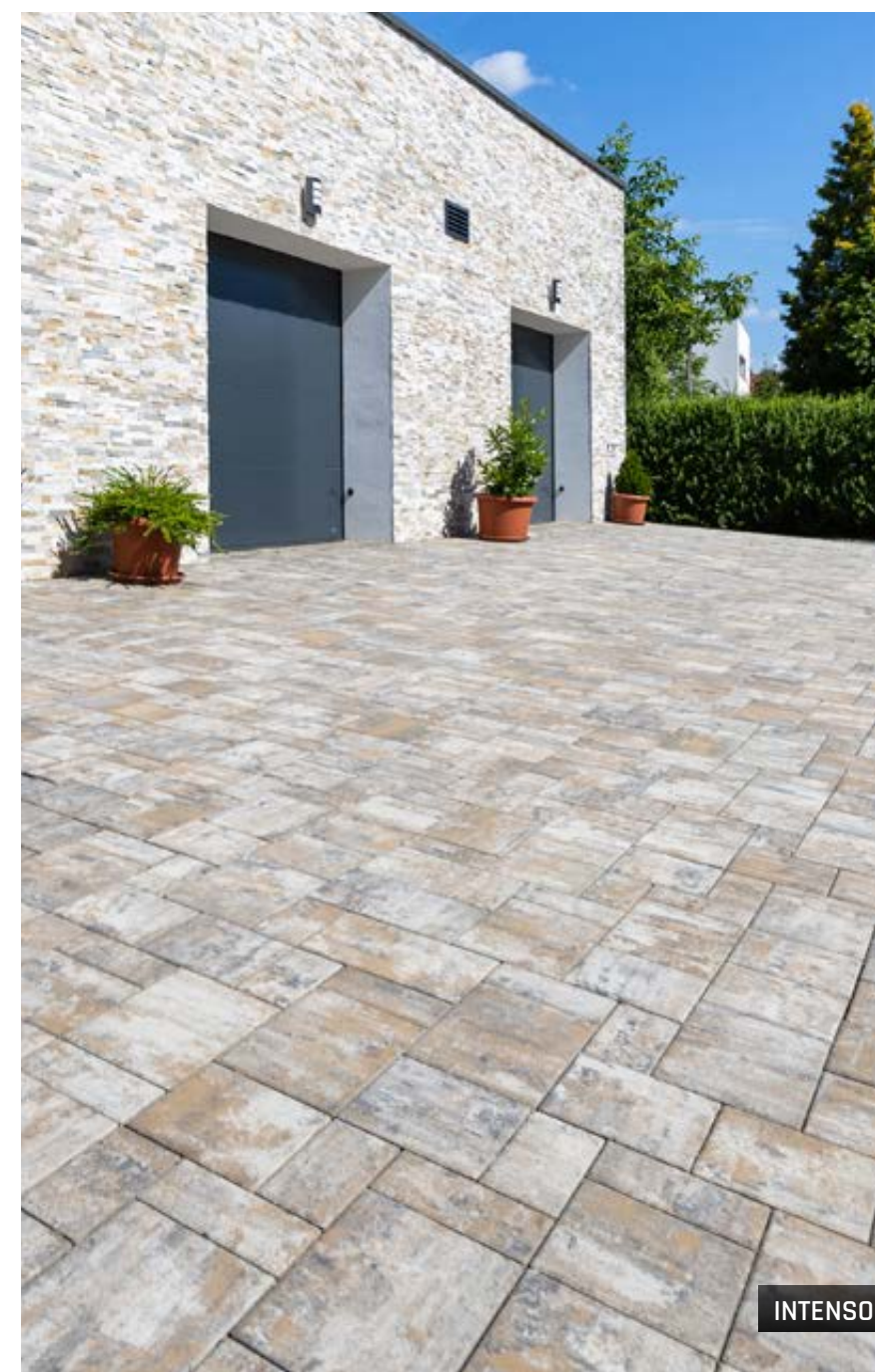

INTENSO

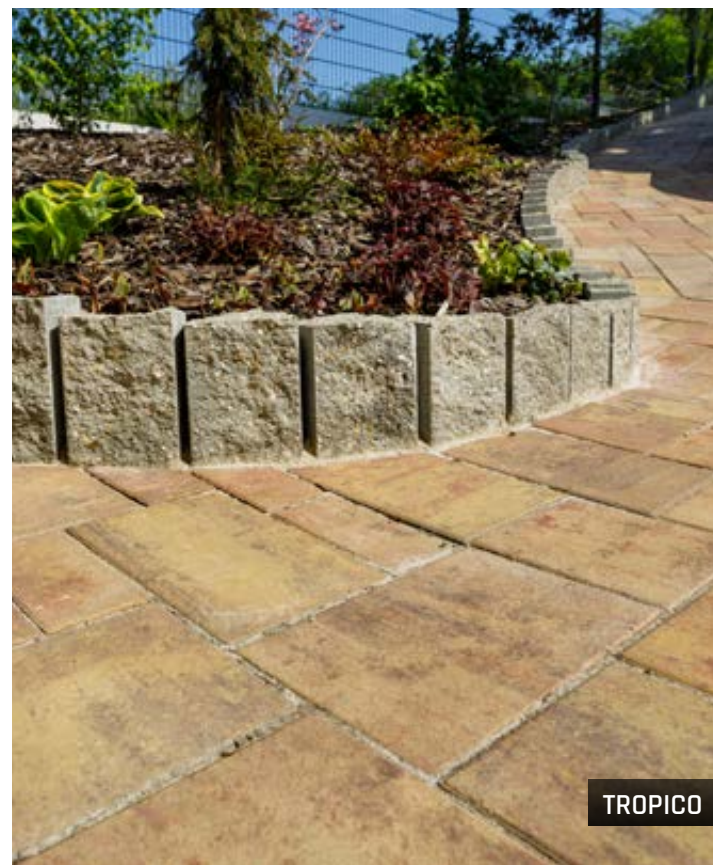

TROPICO



LATTE

KOMBI



SIVÁ

KOMBI XL



- robustná konštrukcia, moderný vzhľad, jednoduchá pokládka
- veľkoformátová varianta s 9 formátmi kameňov
- široká farebná a dizajnová variabilita

NÁZOV	výška cm	rozmery d × š cm	merná jednotka	hmotnosť kg/m ²	vrstva m ²	paleta m ²	hmotnosť kg/balenie	povrch
KOMBI XL 6	1	9 formátov*	m ²	128	1,2	12	1563	standard
	2				0,96	9,6	1254	

1 2 Informácia o správnej paletizácii je vždy uvedená v cenovej ponuke predajcu.

Rozmery kameňov: 10 × 10 × 6 cm, 20 × 20 × 6 cm, 30 × 20 × 6 cm, 40 × 20 × 6 cm, 60 × 30 × 6 cm, 20 × 10 × 6 cm, 30 × 10 × 6 cm, 30 × 30 × 6 cm, 40 × 30 × 6 cm



MARMO



LATTE

MARRONE



BAZALT

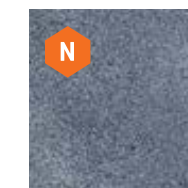

MARMO



LATTE



TROPICO

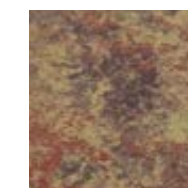

TERRA

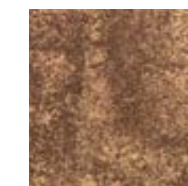

INTENSO

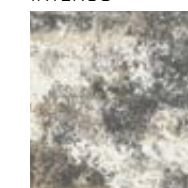

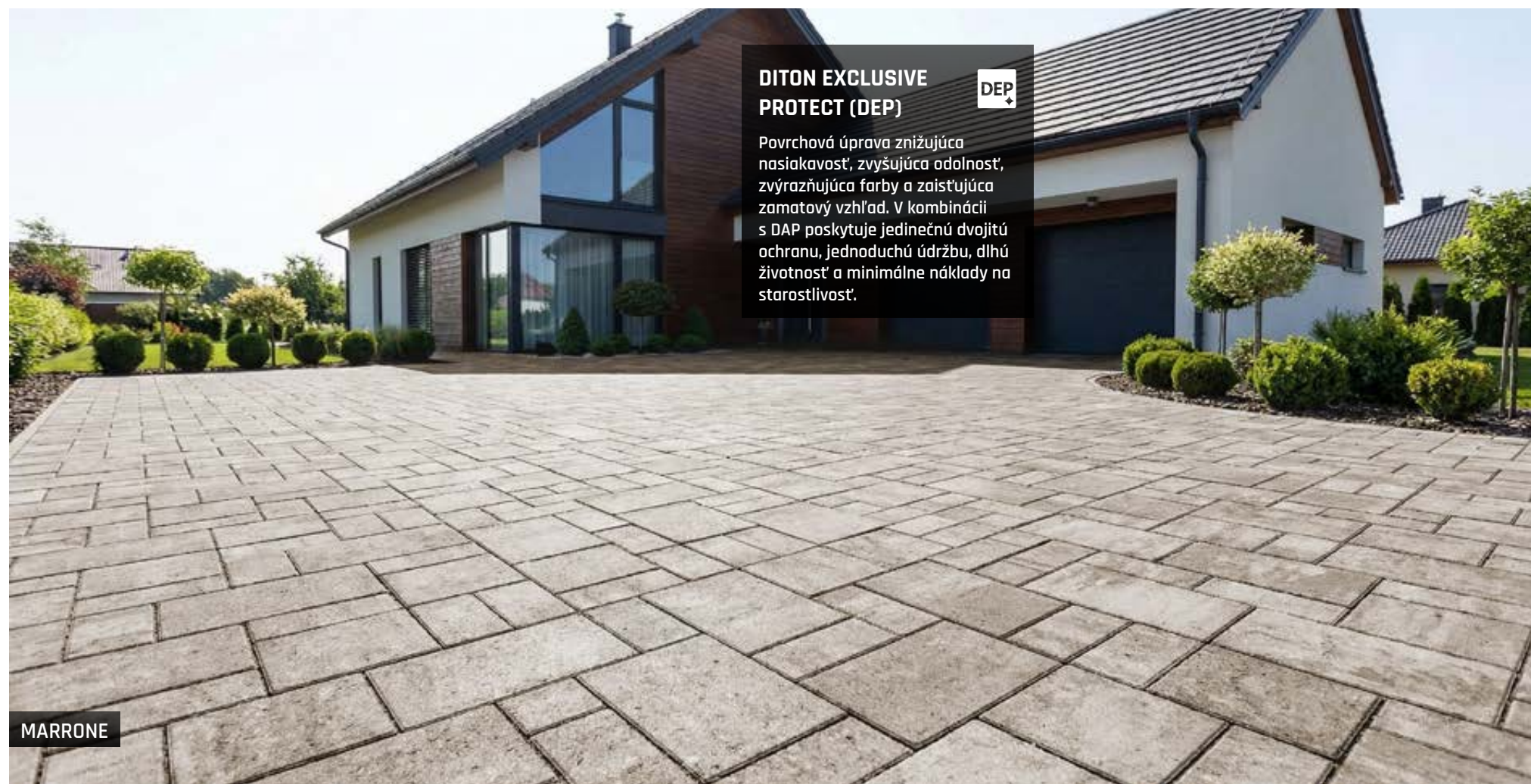

KOMBI XL



KOMBI AQUA



PRIEPUSTNÁ DLAŽBA PRE EFEKTÍVNE VSAKOVANIE VODY

- spája výhody klasickej skladobnej dlažby a vegetačnej dlažby
- výrazné distančné prvky so širokou škárou umožňujú vsakovanie do podkladu
- medzipriestor je možné vyplniť substrátom a osiať trávnyim semenom
- zosilníme plochu - voda odtečie, zeleň vyrastie
- rýchla pokládka, dlhá životnosť

NÁZOV	výška cm	rozmery d × š cm	merná jednotka	hmotnosť kg/m ²	vrstva m ²	paleta m ²	hmotnosť kg/balenie	povrch
KOMBI AQUA 6	6	3 formáty*	m²	122	1,08	10,8	1 343	standard

Rozmery kameňov: 20 × 10 × 6 cm, 20 × 20 × 6 cm 30 × 20 × 6 cm



LATTE

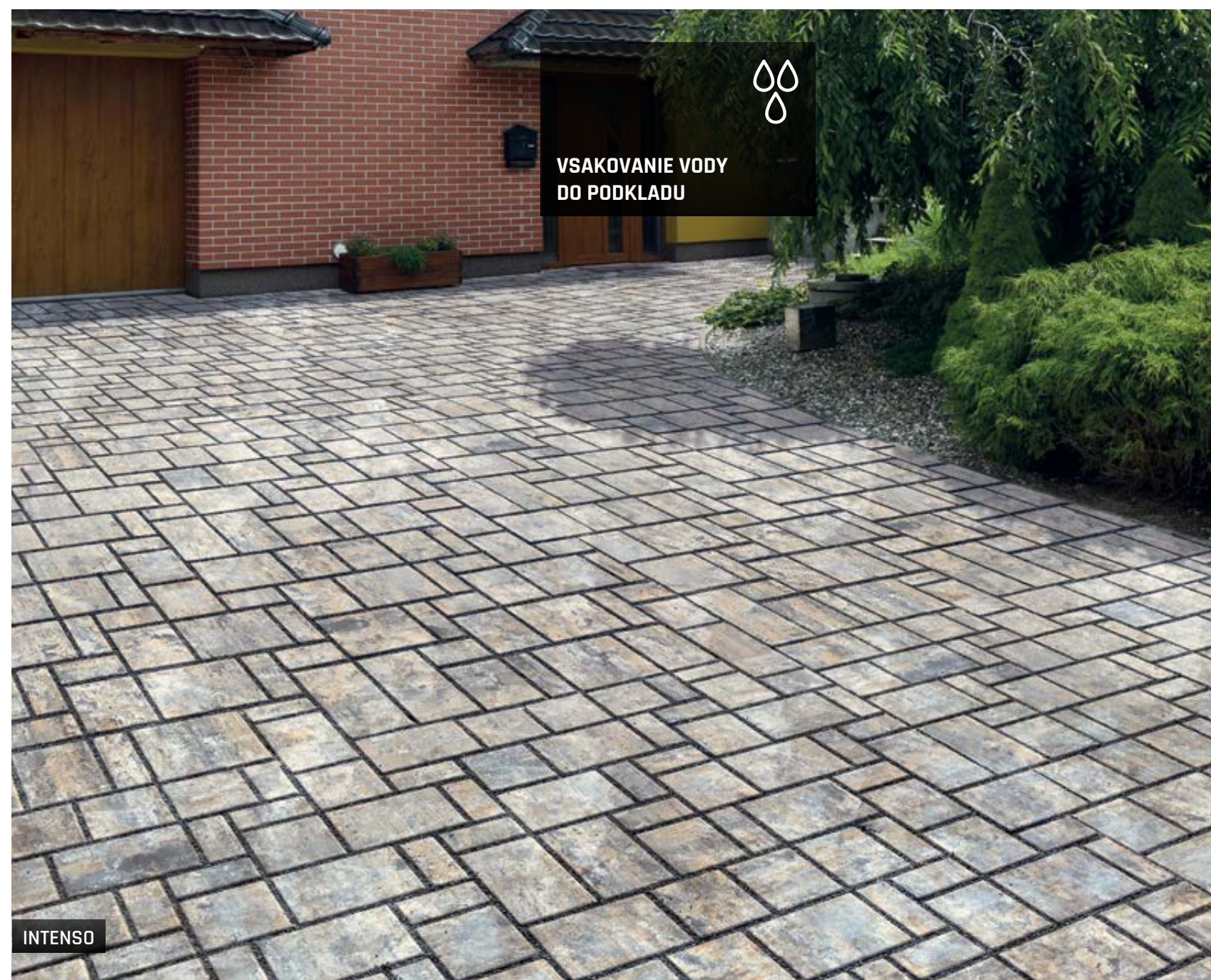

INTENSO



MARMO

SIVÁ

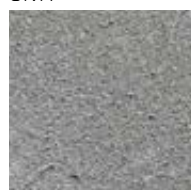

MARMO



LATTE



INTENSO



PAVÉ I.



+ produktové video

- tri formáty vytvárajú jeden harmonický celok
- pevná skladba pre chodníky aj príjazdy
- odolná konštrukcia, nadčasový vzhľad

NÁZOV	výška cm	rozmery d × š cm	merná jednotka	hmotnosť kg/m ²	vrstva m ²	paleta m ²	hmotnosť kg/balenie	dostupné farby	povrch
PAVÉ I. 6	6	3 formáty*	m²	132	1,1	9,9	1 332	1, 2, 3, 4, 5, 6, 7	standard
PAVÉ I. 8	8	3 formáty*	m²	174	1,1	8,8	1 556	2, 3, 4, 5, 6	standard

Rozmery kameňov: 30 × 30 × 6 (8) cm, 45 × 30 × 6 (8) cm, 60 × 30 × 6 (8) cm

1 - MARRONE

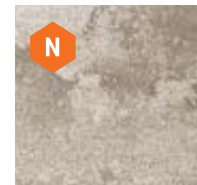

2 - SIVÁ



3 - MARMO



4 - ARENO

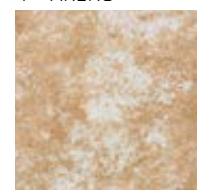

5 - ACERO



6 - INTENSO



7 - GATTO

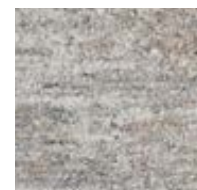

ARENO

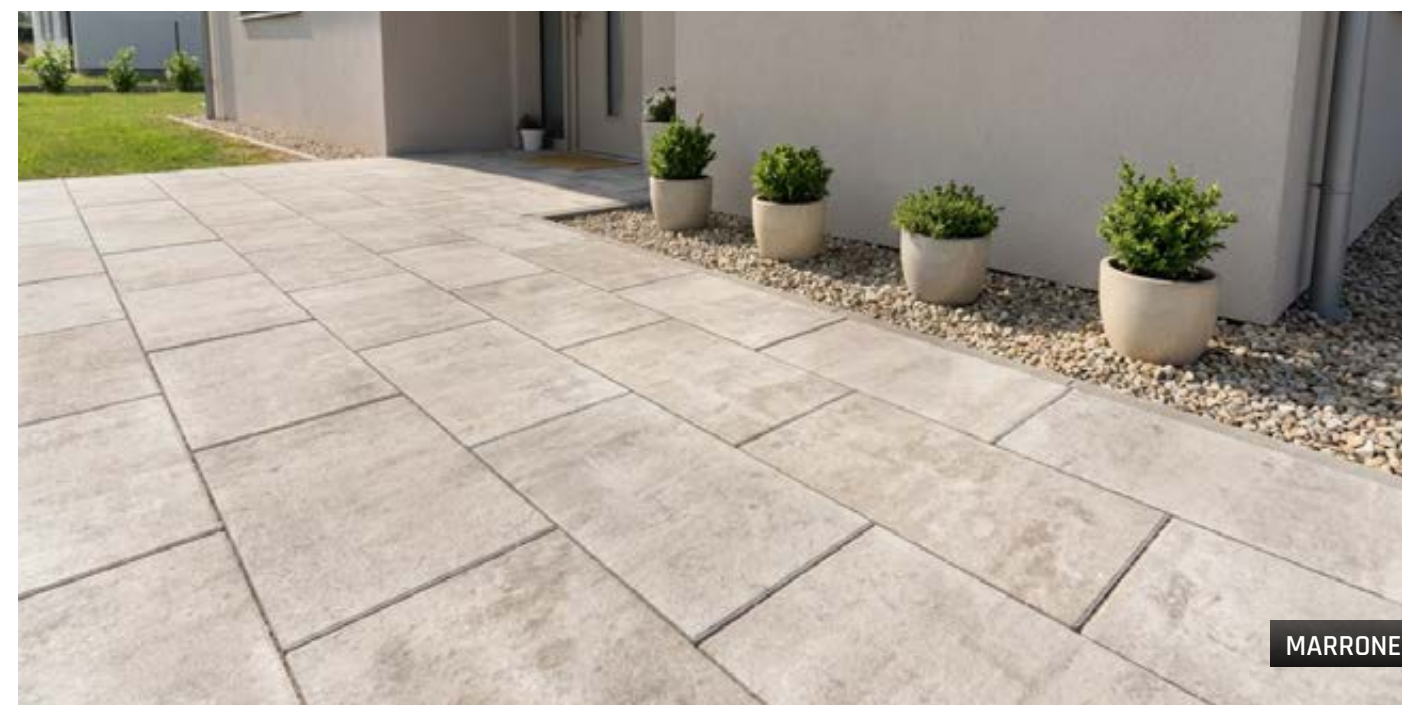

MARRONE



**DITON EXCLUSIVE
PROTECT (DEP)**



Povrchová úprava znižujúca nasiakavosť, zvyšujúca odolnosť, zvýrazňujúca farby a zaisťujúca zamatový vzhľad. V kombinácii s DAP poskytuje jedinečnú dvojitzú ochranu, jednoduchú údržbu, dlhú životnosť a minimálne náklady na starostlivosť.

MARMO

PAVÉ II.



- elegantná skladobná dlažba s viacerými formátmi umožňuje vytvárať prirodzené a esteticky bohaté vzory
- povrch s prírodným charakterom
- univerzálne riešenie pre moderné aj tradičné priestory – pre záhrady, chodníčky aj okolie domu
- dobrá kombinovateľnosť s tromi väčšími formátmi dlažby PAVÉ I.

NÁZOV	výška cm	rozмеры d × š cm	merná jednotka	hmotnosť kg/m ²	vrstva m ²	paleta m ²	hmotnosť kg/balenie	povrch
PAVÉ II. 6	6	10 formátov*	m²	132	1,08	9,72	1 308	standard
PAVÉ II. 8	8	10 formátov*	m²	174	1,08	8,64	1 528	standard

Rozmery kameňov: 16 × 15 × 6 (8) cm, 17 × 15 × 6 (8) cm, 18 × 15 × 6 (8) cm, 19 × 15 × 6 (8) cm, 20 × 15 × 6 (8) cm, 22 × 15 × 6 (8) cm, 23 × 15 × 6 (8) cm, 25 × 15 × 6 (8) cm, 27 × 15 × 6 (8) cm, 35 × 15 × 6 (8) cm



PAVÉ I. + II. - ARENO



PAVÉ I. + II. - ACERO



PAVÉ I. - MARMO

MARMO



ARENO



ACERO



MODULE



- skladobná dlažba - štyri formáty dlaždíc vytvárajú pri vyskladaní moderné pruhované vzory
- niekoľko farebných odtieňov, ktoré je možné kombinovať s ďalšími produktmi pre záhradu aj verejný priestor
- 25 mm široké mierne skosenie po obvode hornej nášľapnej plochy uľahčuje odvod vody z povrchu, mikrofáza eliminuje štiepenie hrany
- vysoko odolná pojazdová plocha pre vozidlá do 3,5 t

NÁZOV	výška cm	rozмеры d × š cm	merná jednotka	hmotnosť kg/m ²	vrstva m ²	paleta m ²	hmotnosť kg/balenie	povrch
MODULE	8	4 formáty*	m²	174	0,99	7,92	1 403	standard

Rozmery kameňov: 45 × 30 cm, 30 × 30 cm, 30 × 20 cm, 30 × 15 cm



BIANCO

MARMO



LATTE



MARRONE



BIANCO

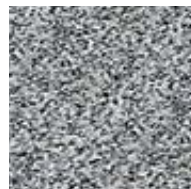

NERO



MARMO



povrch v
imitácii žuly

BIANCO+NERO

CITY



- moderná skladobná dlažba s čistými líniami
- bezfázový povrch pre elegantný vzhľad mestských aj súkromných plôch
- variabilný skladobný systém - viac formátov a farieb umožňuje rôzne skladby a kreatívne riešenia
- odtiene Bianco a Nero sa často kombinujú s dlažbou San Marino

NÁZOV	výška cm	rozмеры d × š cm	merná jednotka	hmotnosť kg/m ²	vrstva m ²	paleta m ²	hmotnosť kg/balenie	dostupné farby	povrch
CITY	7	13 formátov*	m ²	147	0,94	9,44	1 413	1	standard
								2, 3	standard - vymývavý

Rozmery kameňov: 22,9 × 12,9 × 7 cm, 23,9 × 16,1 × 7 cm, 26,9 × 12,9 × 7 cm, 29,9 × 16,1 × 7 cm, 32,9 × 12,9 × 7 cm, 33,9 × 21,9 × 7 cm, 34,9 × 16,1 × 7 cm, 35,9 × 12,9 × 7 cm, 35,9 × 16,1 × 7 cm, 38,9 × 16,1 × 7 cm, 38,9 × 21,9 × 7 cm, 43,9 × 16,1 × 7 cm, 45,9 × 21,9 × 7 cm

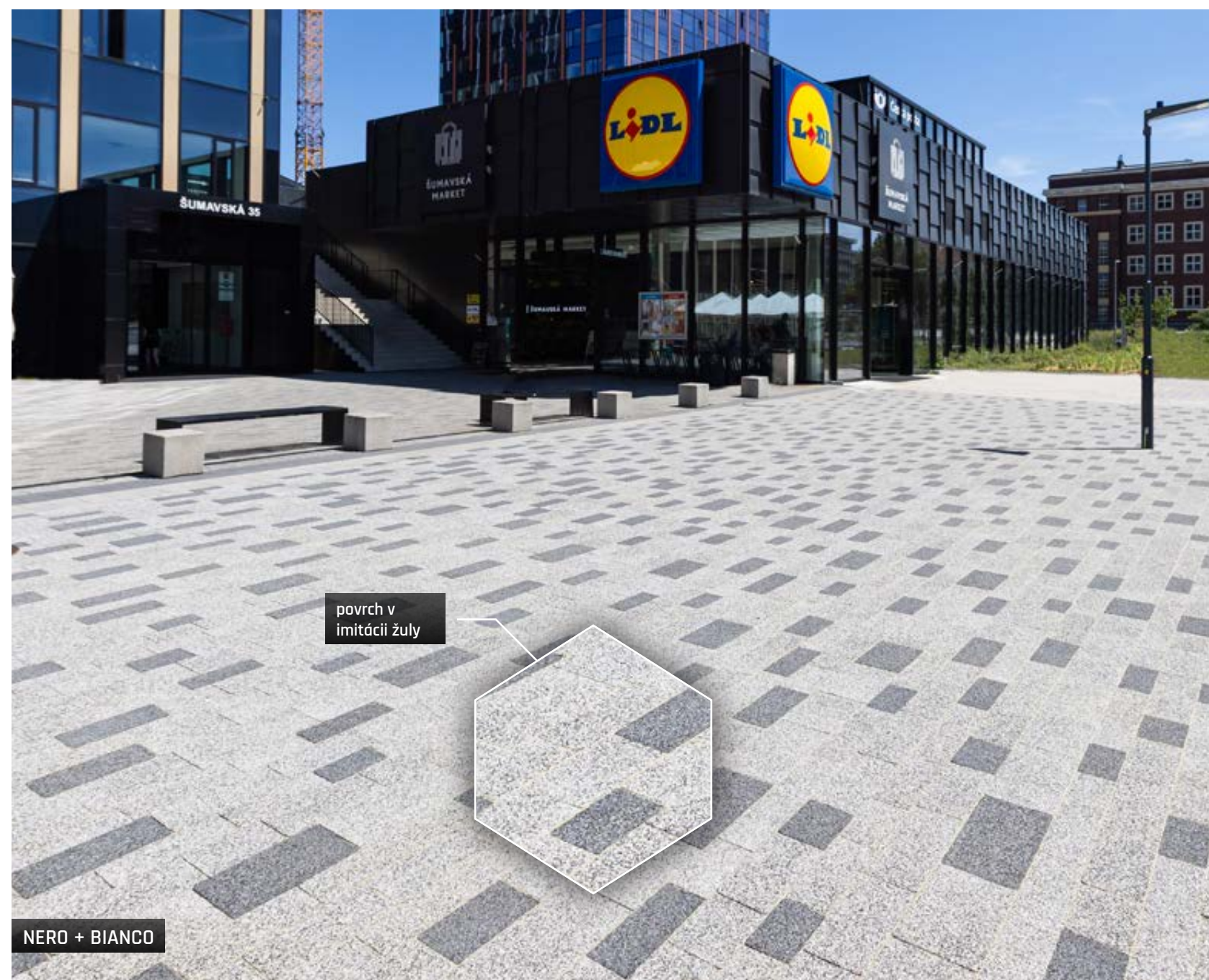

1 - BAZALT



2 - BIANCO



3 - NERO

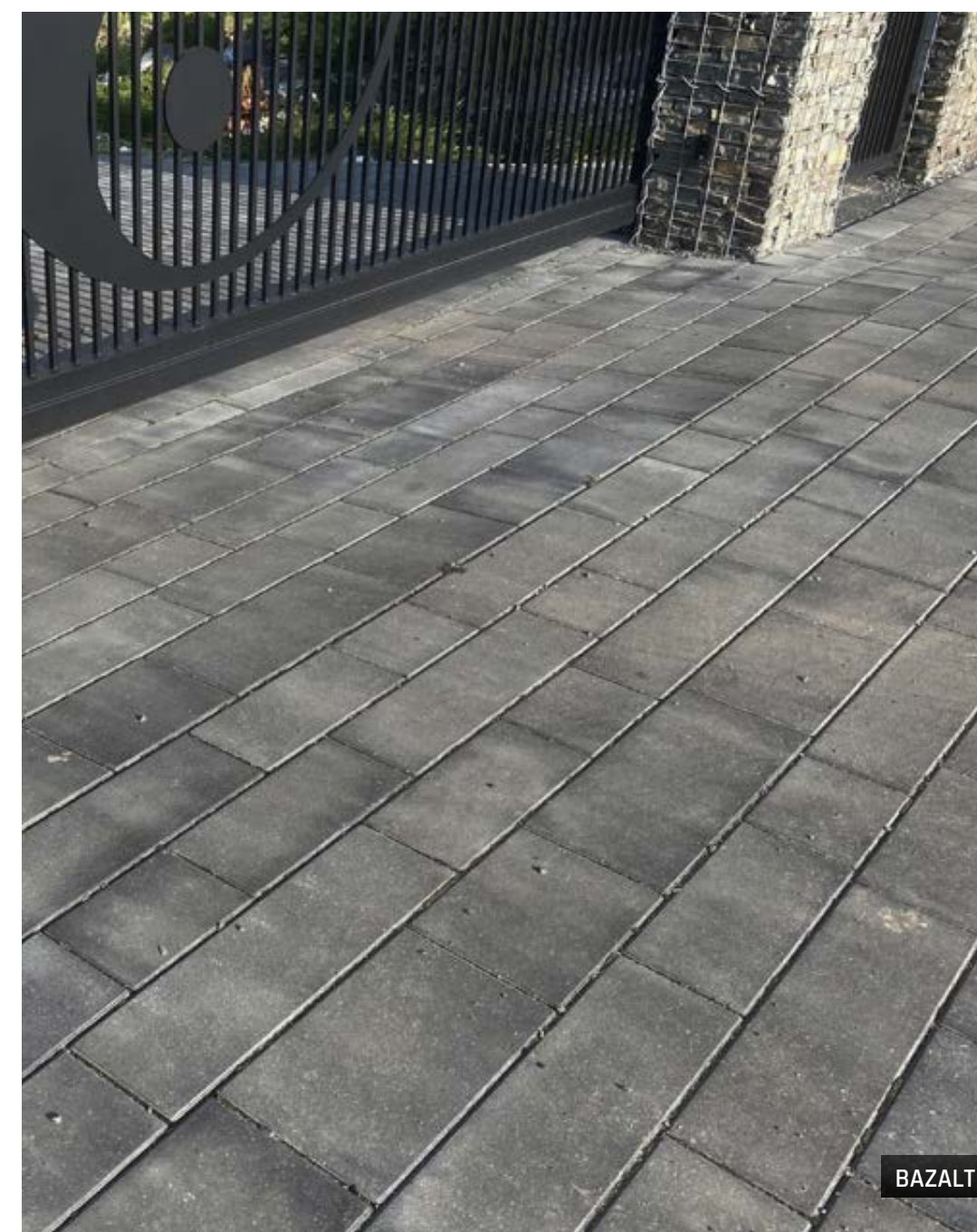

DITON OMNIA



EKOLOGICKÁ DLAŽBA

- overený dizajn – pre súkromné aj verejné priestory
- jedna dlaždice = neobmedzený počet vzorov dlaždených plôch
- možnosť realizácie plôch s funkciou jazdovej zatravnovacej dlažby, ktorá umožňuje vode preniknúť do zeme



SIVÁ



ČIERNA



MARMO



INTENSO

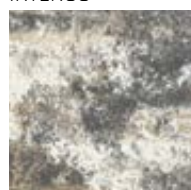

MARRONE



BIANCO



NERO



NÁZOV	výška cm	rozmery d × š cm	merná jednotka	hmotnosť kg/m ²	spotreba ks/m ²	vrstva m ²	paleta m ²	hmotnosť kg/pal	povrch
DITON OMNIA	8	34,6 × 30	m ²	180	14,45	0,83	6,64	1 220	standard

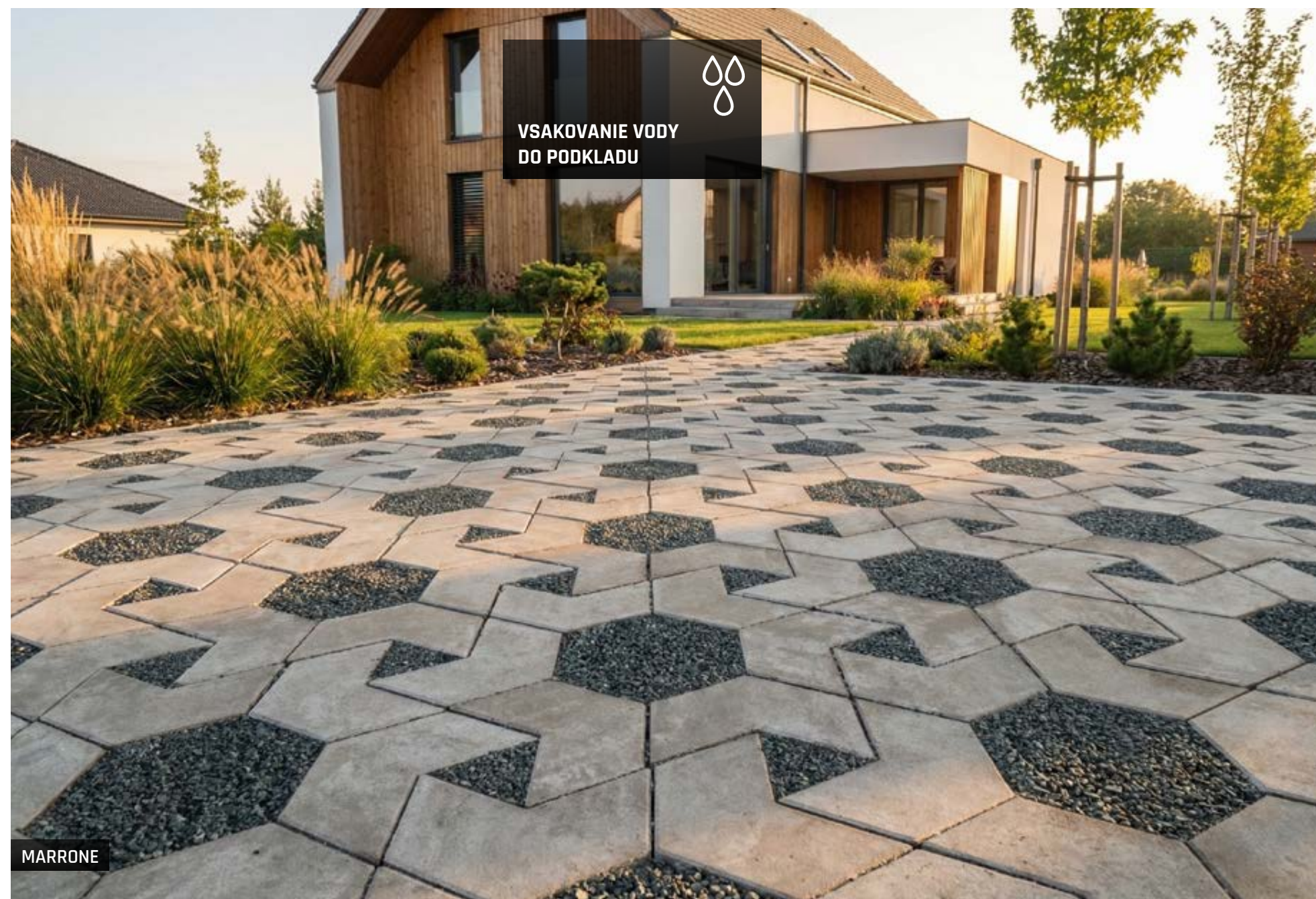

MARRONE



SIVÁ + ČIERNA



BIANCO + NERO

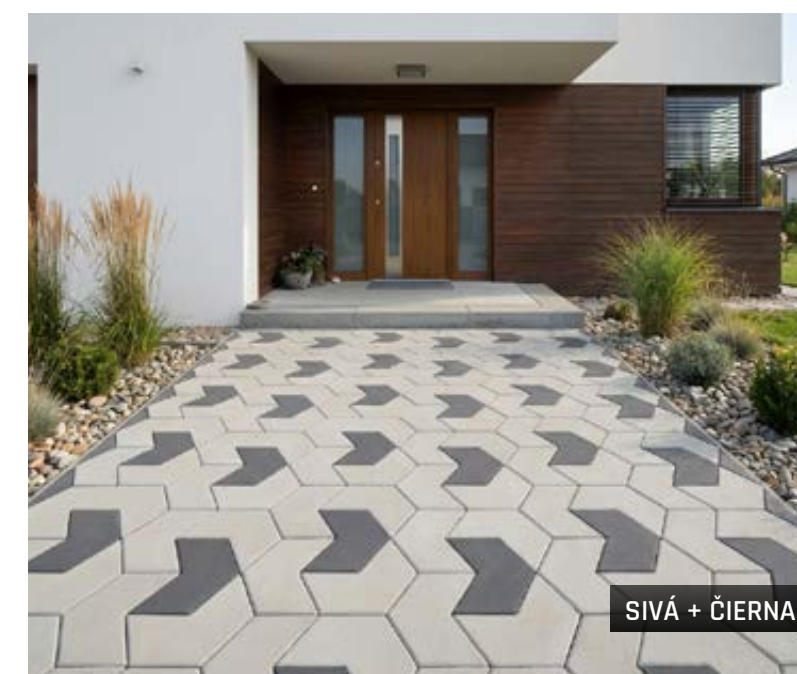

SIVÁ + ČIERNA

VALLETTA



- moderný a elegantný vzhľad
- hladký povrch a rovné hrany vytvárajú súčasný, nadčasový dizajn vhodný pre terasy aj chodníky
- použiteľná aj na plochách s nízkym dopravným zaťažením do 3,5 t

NÁZOV	výška cm	rozmery d × š cm	merná jednotka	hmotnosť kg/m ²	vrstva m ²	paleta m ²	hmotnosť kg/balenie	povrch
VALLETTA	6	3 formáty*	m²	124	0,84	8,35	1 060	standard

Rozmery kameňov: 10,6 × 18 × 6 cm, 14,0 × 18 × 6 cm, 22,5 × 18 × 6 cm



INTENSO

ALPACA



- moderný a nadčasový vzhľad
- čistý povrch a jednoduché línie pre elegantnú úpravu terás, chodníkov aj okolia domu
- praktická variabilita - umožňuje rôzne skladby

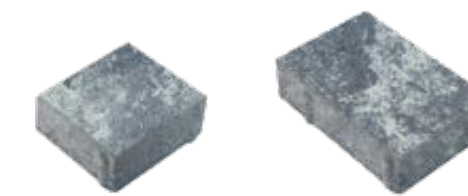

ALPACA I.

ALPACA II.

NÁZOV	výška cm	rozmery d × š cm	merná jednotka	hmotnosť kg/m ²	spotreba ks/m ²	vrstva m ²	paleta m ²	hmotnosť kg/balenie	dostupné farby	povrch
ALPACA I.	6	14 × 14	m²	126	51	1,1	10,98	1 410	1, 2	standard
ALPACA II.	6	21 × 14	m²	128	34	1,03	10,3	1 345	1, 2, 3	standard



ARENO

MARMO



INTENSO



MARMO



MARMO

1 - SIVÁ



2 - MARMO



3 - ARENO



PODIUM

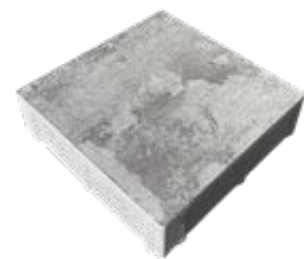

- vytvára čistý a jednotný vzhľad plôch
- čistý a jednoduchý vzhľad bezfázových dlaždíc
- tri elegantné odtiene pre tradičné aj moderné prostredie
- pre chodníky, záhradné cesty aj iné vonkajšie komunikácie

NÁZOV	výška cm	rozмеры d × š cm	merná jednotka	hmotnosť kg/m ²	spotreba ks/m ²	vrstva m ²	paleta m ²	hmotnosť kg/balenie	povrch
PODIUM	6	25 × 25	m²	134	16	1,25	10	1367	standard



MARRONE

MARRONE



MARMO



LEGGERO

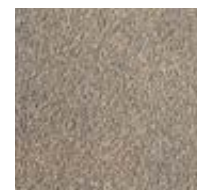

MARMO

SAN MARINO



- rustikálny kamenný efekt - prírodný vzhľad
- verná kópia žulových kociek s krásnou zrnitou štruktúrou
- jednoduchá skladba, vhodná pre chodníky a terasy
- pevná a odolná konštrukcia
- bezfázové dosky - jednoduché kladenie

NÁZOV	výška cm	rozмеры d × š cm	merná jednotka	hmotnosť kg/m ²	vrstva m ²	paleta m ²	hmotnosť kg/balenie	povrch
SAN MARINO	6	5 formátov*	m²	124	0,78	7,75	986	standard - vymývavý

Rozmery kameňov: 5,3-7,3 × 9,1 × 6 cm, 6,3-8,3 × 9,1 × 6 cm, 7,3-9,3 × 9,1 × 6 cm, 8,3-10,3 × 9,1 × 6 cm, 9,3-11,3 × 9,1 × 6 cm



NERO



BIANCO

BIANCO

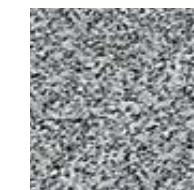

NERO



SOLARE

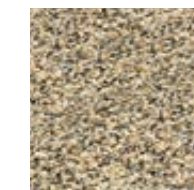

CARCASSONNE



1 - MARMO



2 - TERRA

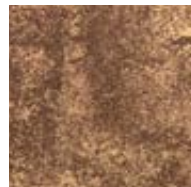

3 - BRONZE

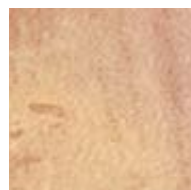

4 - BAZALT



5 - ALBIA



6 - BAHIA



7 - GRANIA

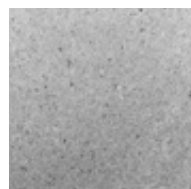

8 - SABIA



- klasický vzhľad s jemne nepravidelnými hranami - vytvára prirodzený a elegantný dojem
- jemne nepravidelný štruktúrovaný reliéf plochy pripomínajúci vrstvy lámaného kameňa
- vhodná pre historické aj moderné prostredie

NÁZOV	výška cm	rozmery d × š cm	merná jednotka	hmotnosť kg/m ²	vrstva m ²	paleta m ²	hmotnosť kg/balenie	dostupné farby	povrch
CARCASSONNE	6	4 formáty*	m ²	131	1,08	8,64	1157	1, 2, 3, 4	standard - reliéfny
								5, 6, 7, 8	standard - reliéfny, tryskaný

Rozmery kameňov: 15 × 30 × 6 cm, 30 × 30 × 6 cm, 45 × 30 × 6 cm, 60 × 30 × 6 cm



ALBIA



BAHIA



BAZALT

SETA



- reliéfny povrch s efektom prírodného kameňa
- pevná skladobná dlažba so štyrmi formátmi - ideálna pre moderné plochy aj príjazdy
- mrazuvzdorná a vysoko odolná voči opotrebovaniu a chemikáliám
- elegantná farebná škála a jednoduchá pokládka

NÁZOV	výška cm	rozmery d × š cm	merná jednotka	hmotnosť kg/m ²	vrstva m ²	paleta m ²	hmotnosť kg/balenie	povrch
SETA	6	4 formáty*	m²	132	1,06	9,54	1 284	standard - reliéfny

Rozmery kameňov: 21 × 21 × 6 cm, 42 × 21 × 6 cm, 42 × 42 × 6 cm, 63 × 42 × 6 cm



INTENSO



ACERO

MARMO



ARENO



ACERO



LATTE



INTENSO



MARMO

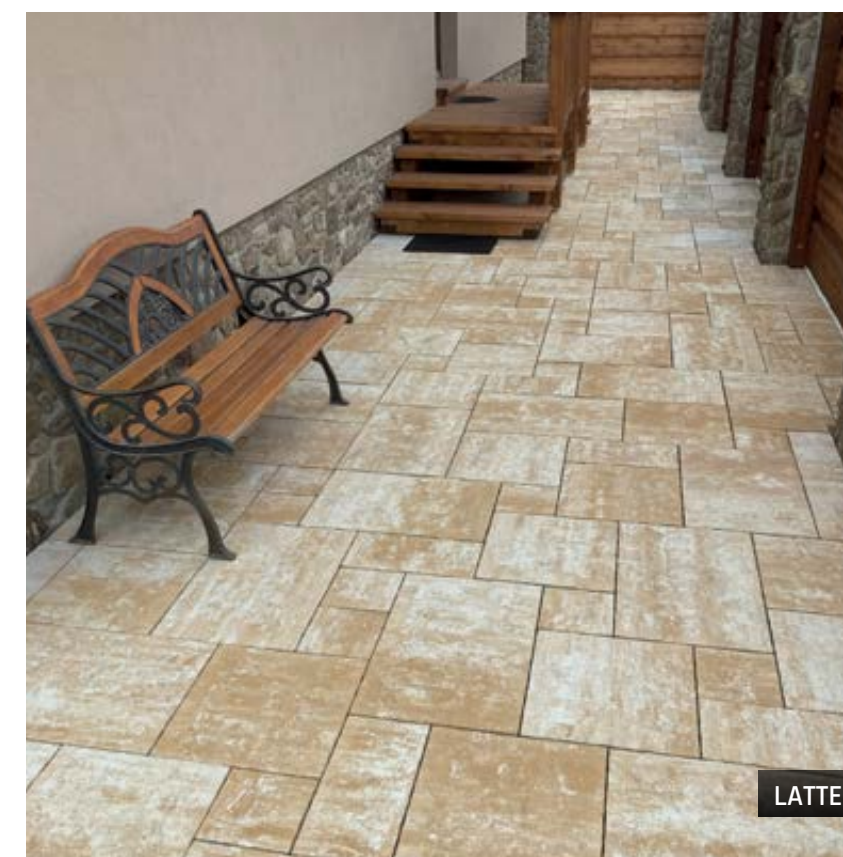

LATTE

PROVANCE



- výrazná štruktúra povrchu napodobňuje prírodný kameň
- umožňuje kreatívnu pokládku a kombináciu rôznych rozmerov pre harmonický vzhľad plôch
- ideálna pre romantické a prírodné kompozície, kde podčiarkne charakter záhrady alebo okolia domu

NÁZOV	výška cm	rozмеры d × š cm	merná jednotka	hmotnosť kg/m ²	vrstva m ²	paleta m ²	hmotnosť kg/balenie	povrch
PROVANCE	6	4 formáty*	m²	132	0,87	8,66	1 168	standard - reliefný

Rozmery kameňov: 19 × 19 × 6 cm, 38 × 19 × 6 cm, 38 × 38 × 6 cm, 57 × 38 × 6 cm



LATTE



TERRA

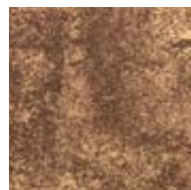

BRONZE

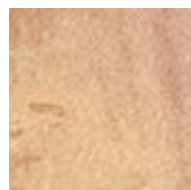

BAZALT



PIESKOVEC



STONE



- imitácia prírodného kameňa v 12 formátoch - estetika a variabilita
- vysoká odolnosť proti mrazu, vode a chemickým rozmrazovacím látkam - dlhá životnosť
- jednoduchá pokládka s celistvým vzhľadom plochy - ideálna pre terasy, chodníky a záhrady

NÁZOV	výška cm	rozмеры d × š cm	merná jednotka	hmotnosť kg/m ²	vrstva m ²	paleta m ²	hmotnosť kg/balenie	povrch
STONE	8	12 formátov*	m²	168	0,76	7,62	1 307	standard - reliéfny

Rozmery kameňov: 36,5 × 27 × 8 cm



CREMO



MARMO



BIANCO



BRONZERO



NERO

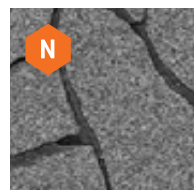

FALBO



SIVÁ

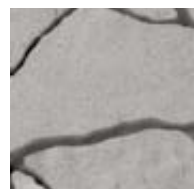

MORANO



ANTRACIT



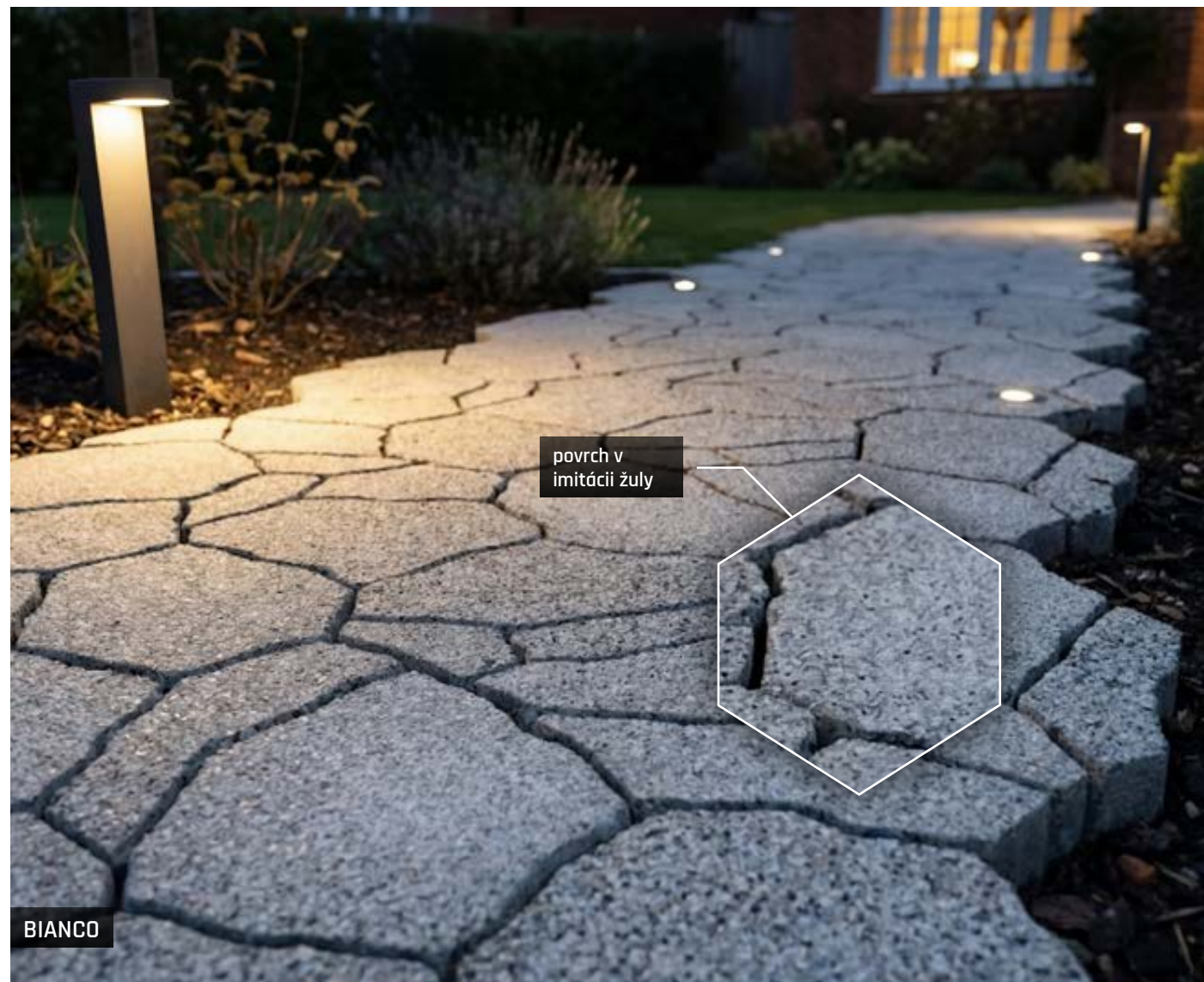

BIANCO

povrch v imitácii žuly

RIMINI

- čisté línie, moderný mestský vzhľad
- dlaždice jediného formátu v tvare úzkeho a dlhého obdĺžnika
- rovnomerná skladba pre elegantné plochy
- pre terasy, chodníky aj vstupné priestory



NÁZOV	výška cm	rozmery d × š cm	merná jednotka	hmotnosť kg/m ²	spotreba ks/m ²	vrstva m ²	paleta m ²	hmotnosť kg/balenie	povrch
RIMINI	8	57 × 14,5	m ²	174	12	1	8	1 417	standard



CRÉME + NOIR

STONE



ANTRACIT



MORANO



MARMO

CRÉME



GRIS



NOIR



MARMO



TWIGO



- moderné hranaté tvary pre mestské aj záhradné plochy
- úzka dlaždica zaujme svojim nadčasovým dizajnom
- jednoduchá skladba pre rýchlu pokládku
- odolná voči zaťaženiu vozidlami až do 3,5 t – ideálna pre frekventované plochy

NÁZOV	výška cm	rozмеры d × š cm	merná jednotka	hmotnosť kg/m ²	spotreba ks/m ²	vrstva m ²	paleta m ²	hmotnosť kg/balenie	povrch
TWIGO	10	61 × 7,3	m ²	217	22,46	0,98	5,88	1 301	standard



UNO + DUE + TRE



UNO + DUE + TRE

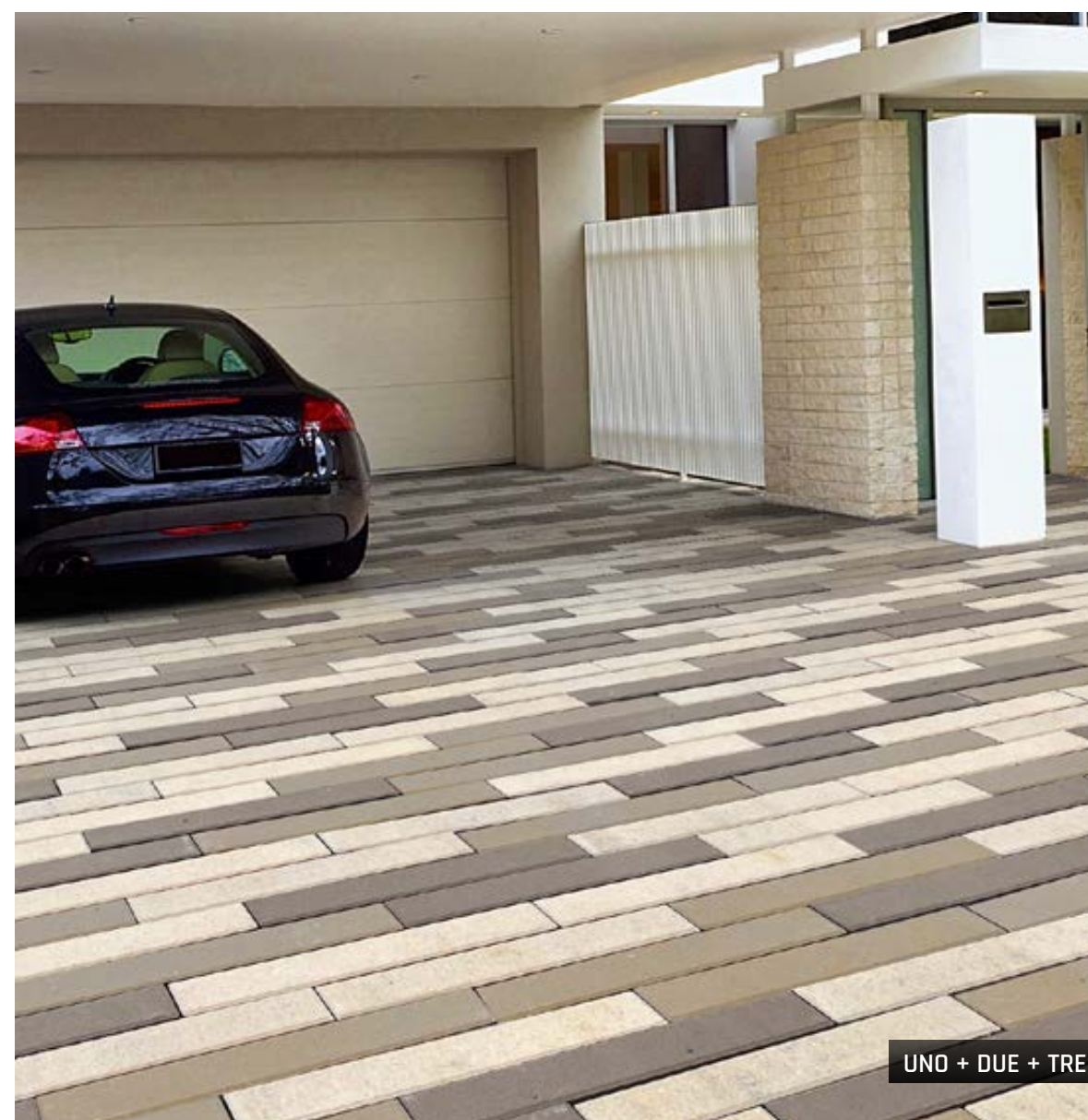

UNO + DUE + TRE

UNO

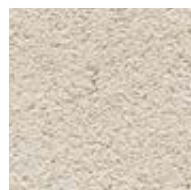

DUE

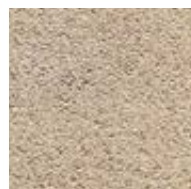

TRE



BOLZANO



- verná imitácia dreveného povrchu pre prírodný vzhľad
- úzke dlhé dlaždice s profilovaným povrchom pre autentický efekt
- odolná konštrukcia vhodná aj pre pojazdy osobným autom



NÁZOV	výška cm	rozмеры d × š cm	merná jednotka	hmotnosť kg/m ²	spotreba ks/m ²	vrstva m ²	paleta m ²	hmotnosť kg/balenie	povrch
BOLZANO	8	57 × 14,5	m²	174	12	1	8	1 417	standard - reliefny



CARAMEL-NOIR

CREME-NOIR



CARAMEL-NOIR



CREME-NOIR

MOZAIKA



- mozaikový efekt pre vizuálne zaujímavé plochy
- ideálna na tvorbu dekoratívnych a detailných vzorov na menších aj väčších plochách
- jednoduché skladanie, pestré kombinácie
- vhodná pre chodníčky, záhradné cestičky aj okrasné plochy

NÁZOV	výška cm	rozмеры d × š cm	merná jednotka	hmotnosť kg/m ²	vrstva m ²	paleta m ²	hmotnosť kg/balenie	povrch
MOZAIKA	8	4 formáty*	m²	173	1,03	8,23	1 451	standard

Rozmery kameňov: 14 × 7 × 8 cm, 14 × 14 × 8 cm, 21 × 14 × 8 cm, 28 × 21 × 8 cm

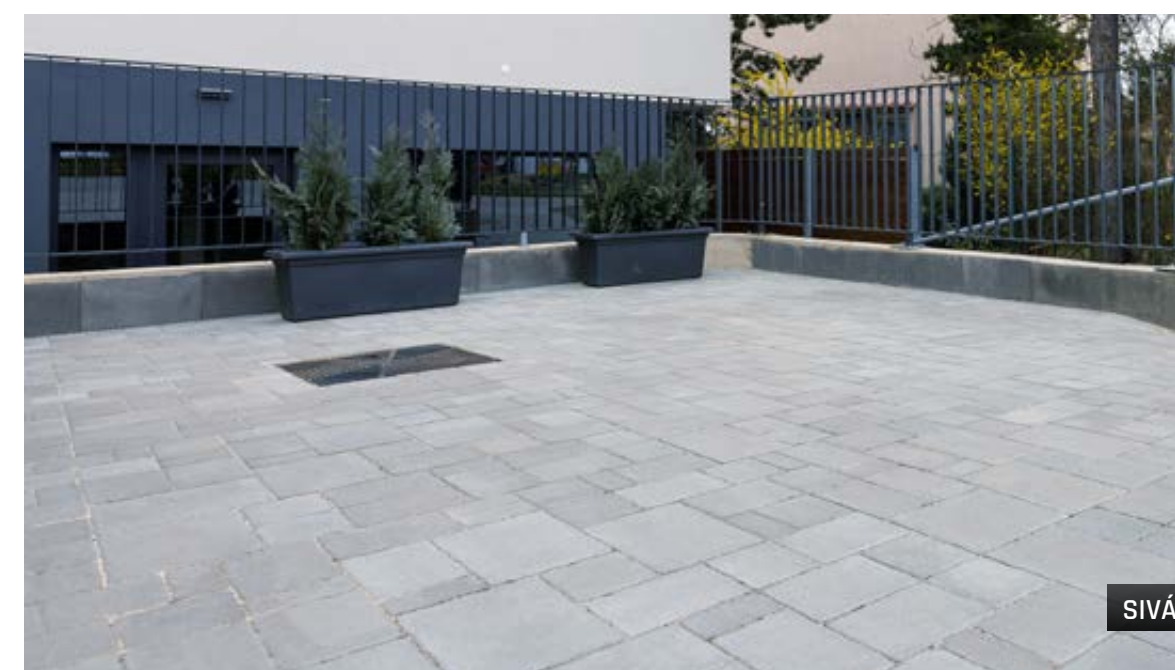

SIVÁ



MARMO



SIVÁ

ACERO



RUDEN



TEHLOVO-PIESKOVÁ



RUDEN



TESELA



- dlažba s drobnými formátmi, ktoré umožňujú vytvárať jemné, elegantné a detailné vzory
- vizuálne ľahký a dekoratívny charakter
- vhodná pre chodníčky, terasy aj dekoratívne plochy v záhrade

NÁZOV	výška cm	rozмеры d × š cm	merná jednotka	hmotnosť kg/m ²	vrstva m ²	paleta m ²	hmotnosť kg/balenie	povrch
TESELA	6	3 formáty*	m²	126	1,02	10.2	1 312	standard

Rozmery kameňov: 14 × 7 × 6 cm, 14 × 14 × 6 cm, 21 × 14 × 6 cm



LATTE

SIVÁ



MARMO



LATTE



ARENO



RUDEN



ACERO



GIRALDA

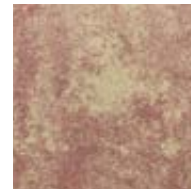

TROPICO



TEHLOVO-PIESKOVÁ

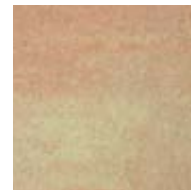

MARMO

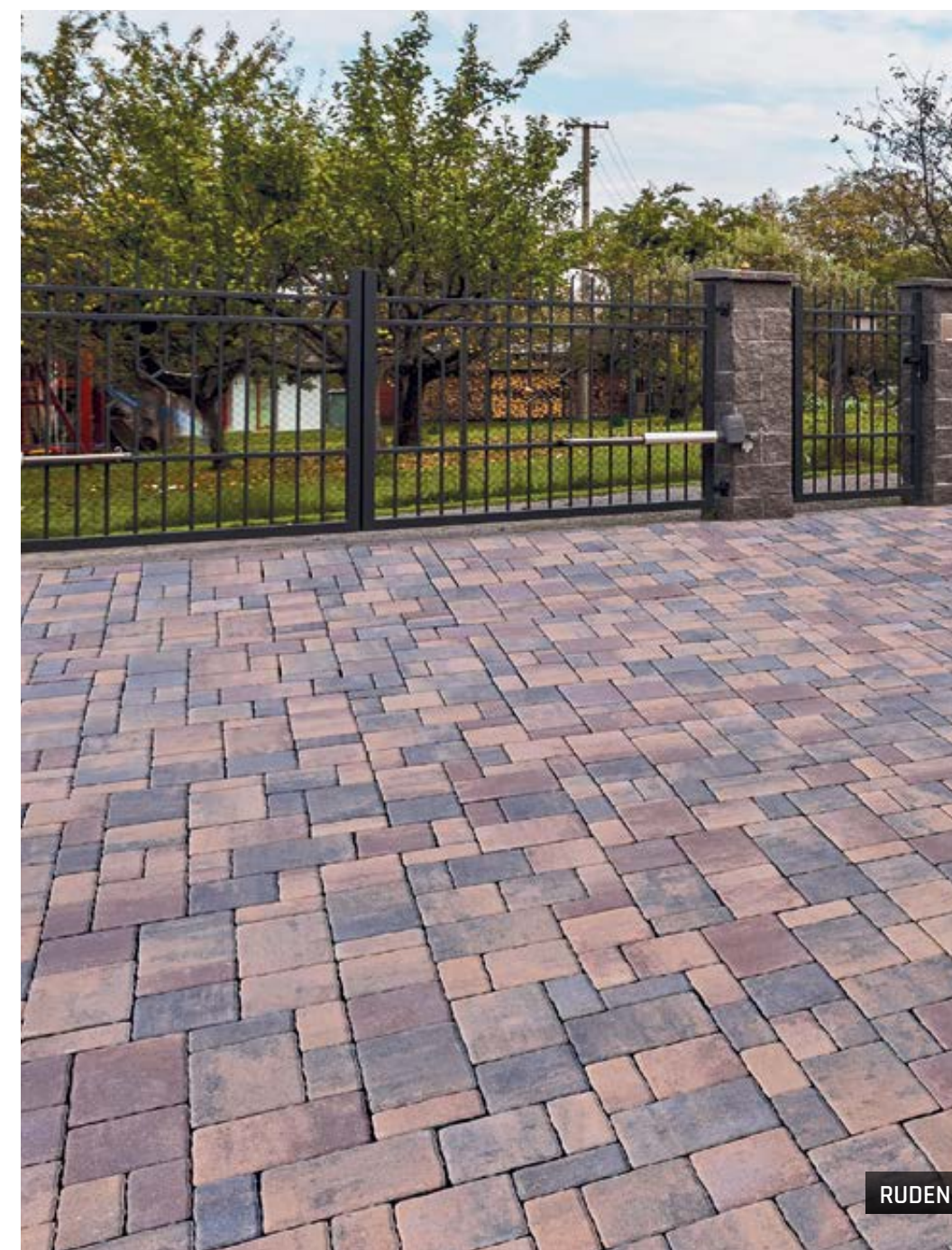

RUDEN

RUSTIKO



- rustikálny vzhľad s jemnou textúrou - autentický a prirodzený efekt pre záhrady, terasy aj chodníky
- dlažba s oblými a nepravidelnými hranami odolná voči zaťaženiu vozidlami do 3,5 t

NÁZOV	výška cm	rozмеры d × š cm	merná jednotka	hmotnosť kg/m ²	vrstva m ²	paleta m ²	hmotnosť kg/balenie	povrch
RUSTIKO	6	4 formáty*	m²	132	1,02	10,19	1 370	standard - vymývavý

Rozmery kameňov: 11,9 × 14 × 6 cm, 17 × 14 × 6 cm, 19,8 × 14 × 6 cm, 23,8 × 14 × 6 cm



BIANCO



NERO



SOLARE

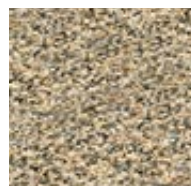

BIANCO

NERO

SOLARE

ROCCO



- nepravidelná štruktúra povrchu, ktorá verne imituje kameň a dodáva plochám autentický rustikálny vzhľad
- jednoduchá a flexibilná skladobná štruktúra
- vhodná pre záhradné cestičky, terasy aj okrasné plochy

NÁZOV		výška cm	rozмеры d × š cm	merná jednotka	hmotnosť kg/m ²	spotreba ks/m ²	vrstva m ²	paleta m ²	hmotnosť kg/balenie	povrch
ROCCO I. 6	1	6	16 × 16	m ²	127	39	1,08	10,75	1 392	standard - reliefný
	2						0,9	8,97	1 164	
ROCCO II. 6	1	6	24 × 16	m ²	128	26	1,15	11,52	1 502	standard - reliefný
	2						0,96	9,6	1 254	

1 2 Informácia o správnej paletizácii je vždy uvedená v cenovej ponuke predajcu.



MARMO



TROPICO

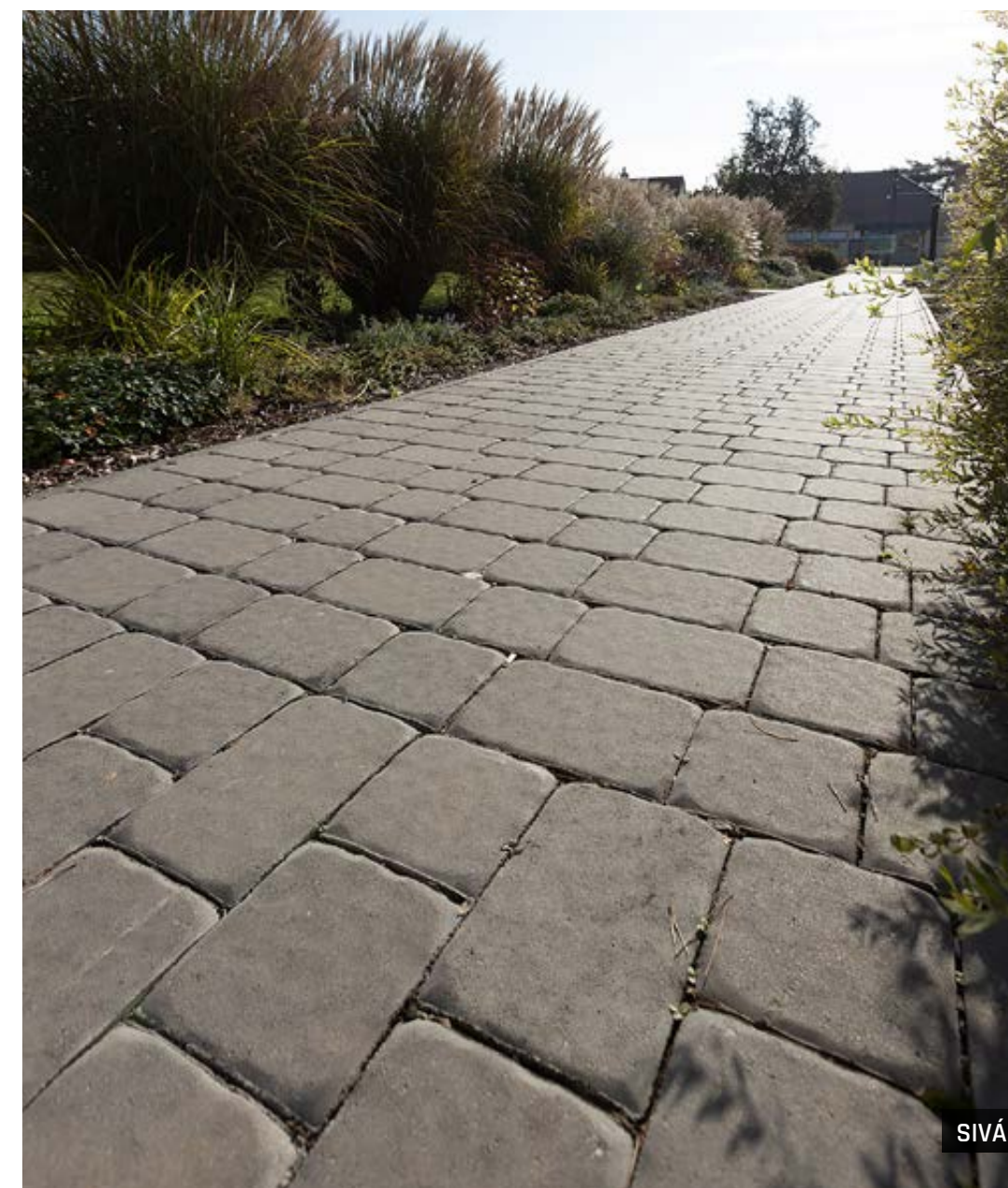

SIVÁ

SIVÁ



MARMO



TROPICO



DLAŽBA HISTORY



+ produktové video

1 - SIVÁ



2 - ČERVENÁ



3 - TEHLOVÁ



4 - ČIERNA

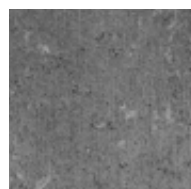

5 - HNEDÁ



6 - OKROVÁ



7 - PIESKOVÁ

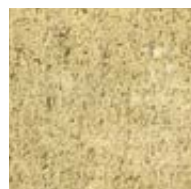

8 - TAMPICO



- rustikálny umelo ostarený povrch s patinou stáročia - ideálny pre historické plochy a rekonštrukcie
- vysoká úžitková odolnosť - mrazuvzdornosť, odolnosť voči vode, chemikáliám a opotrebovaniu
- široká ponuka formátov a farebných variácií - flexibilita pre chodníky, terasy aj menšie pojazdné plochy
- jednoduchá pokládka a údržba - bez nutnosti špeciálnych technológií, jednoduchá oprava poškodenia
- spolu s MUROVACÍMI BLOKMI HISTORY tvorí systém - viac na str. 218

NÁZOV	výška cm	rozмеры d × š cm	merná jednotka	hmotnosť kg/m ² (ks)	spotreba ks/m ²	vrstva m ² (ks)	paleta m ² (ks)	hmotnosť kg/balenie	dostupné farby	povrch
ŠTVOREC 14 / 14 / 7 HISTORY	7	14 × 14	m ²	160	51	0,94	8,46	1379	1, 2, 3, 4, 5, 6, 7, 8, 9, 10, 11, 12	history
OBĎŹNIK 21 / 14 / 7 HISTORY	7	21 × 14	m ²	160	34	0,88	7,94	1295	1, 2, 3, 4, 5, 6, 7, 8, 9, 10, 11, 12	history
OBĎŹNIK 28 / 21 / 7 (STRIEŠKA) HISTORY	7	21 × 28	m ²	160	17	0,94	7,52	1228	1, 2, 3, 4, 5, 6, 7, 8, 9, 10, 11, 12	history



ŠTVOREC 14 / 14 / 7 HISTORY



OBĎŹNIK 21 / 14 / 7 HISTORY



OBĎŹNIK 21 / 28 / 7 (STRIEŠKA) HISTORY

9 - TEHLOVO-ČIERNA



10 - ČIERNO-BIELA



11 - GIRALDA



12 - PIESKOVO-BIELA

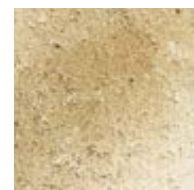

GIRALDA



ostarený povrch

TEHLOVÁ

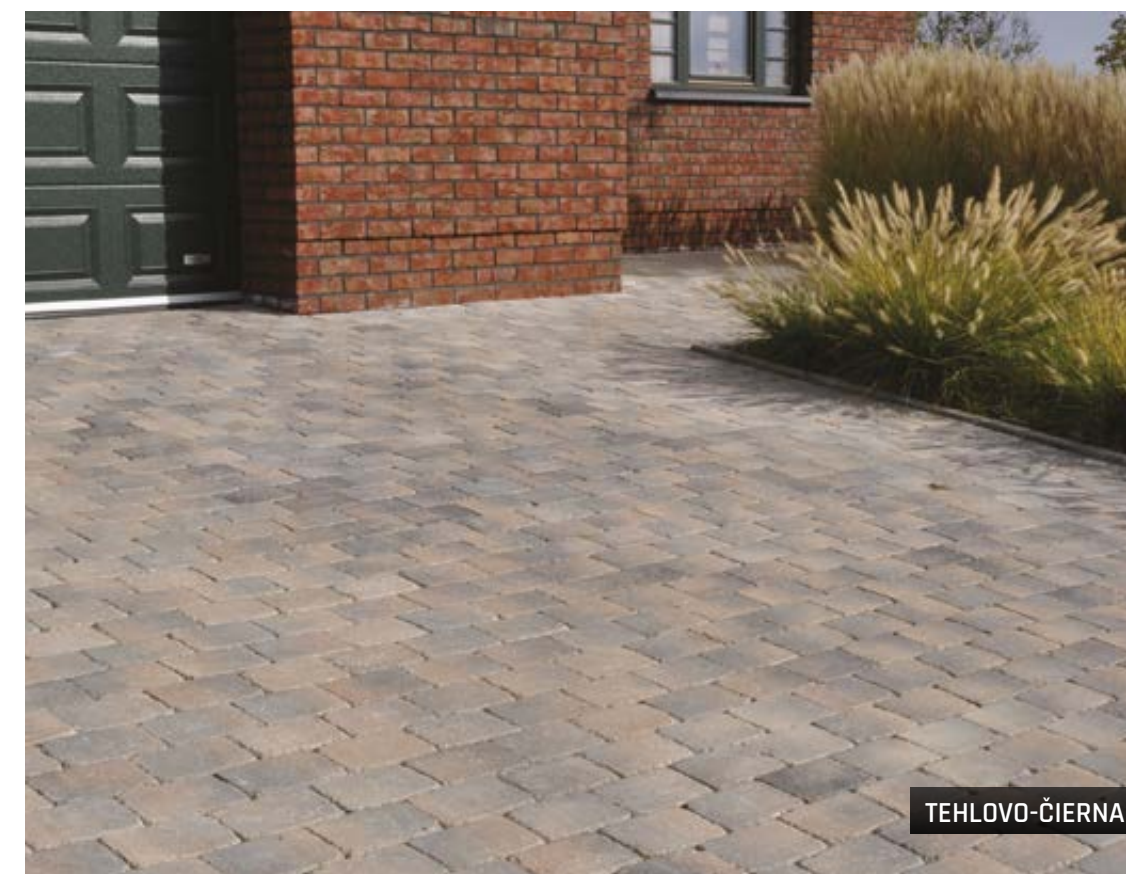

TEHLOVO-ČIERNA

PARKETA

- klasický parketový vzhľad - pravidelné línie a hladký povrch
- odolná voči zaťaženiu a poveternostným vplyvom - vhodná aj pre pojazdné plochy a vonkajšie terasy
- flexibilná pokládka - rôzne formáty umožňujú kombinácie a variabilné usporiadanie dlažby pre zaujímavé vzory



1 - SIVÁ



2 - ČERVENÁ

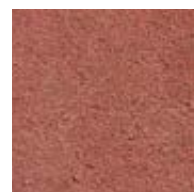

3 - ČIERNA



4 - KARAMELOVÁ

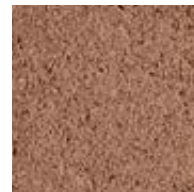

5 - HNEDÁ

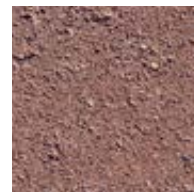

8 - RUDEN



6 - PIESKOVÁ

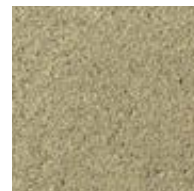

9 - GIRALDA



7 - BIELA

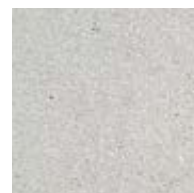

10 - MARMO



NÁZOV	výška cm	rozмеры d × š cm	merná jednotka	hmotnosť kg/m ²	spotreba ks/m ²	vrstva m ²	paleta m ²	hmotnosť kg/balenie	dostupné farby	povrch
PARKETA 4	4	20 × 10	m ²	87	50	0,96	17,28	1 528	1, 2, 6	standard
PARKETA 6	6	20 × 10	m ²	126	50	0,96	11,52	1 477	1, 2, 3, 4, 5, 6, 7, 9, 10	standard
PARKETA 8	8	20 × 10	m ²	170	50	0,96	7,68	1 331	1, 2, 3, 5, 6, 7	standard
PARKETA 10	10	20 × 10	m ²	215	50	0,96	6,72	1 470	1	standard
PARKETA 6 ROVNÁ HRANA	6	20 × 10	m ²	126	50	0,96	11,52	1 477	1	standard
PARKETA 8 ROVNÁ HRANA	8	20 × 10	m ²	170	50	0,96	7,68	1 331	1, 2	standard
PARKETA 6 PRE NEVIDIACICH ROVNÁ HRANA	6	20 × 10	m ²	128	50	0,96	11,52	1 500	1, 2, 3, 7	standard
PARKETA 8 PRE NEVIDIACICH ROVNÁ HRANA	8	20 × 10	m ²	172	50	0,96	7,68	1 346	1, 2, 3, 7	standard

Tento výrobok je možné vyrobiť na požiadanie aj v iných farebnostiach. Minimálne množstvo 200 m².

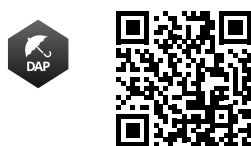

KOCKA, KOCKA MALÁ

- modulárny tvar, nekonečné možnosti skladieb
- klasický vzhľad pre mestské aj záhradné plochy
- trvanlivá dlažba s vysokou odolnosťou
- možno kombinovať s dlažbami OBDĹŽNIK či PARKETA

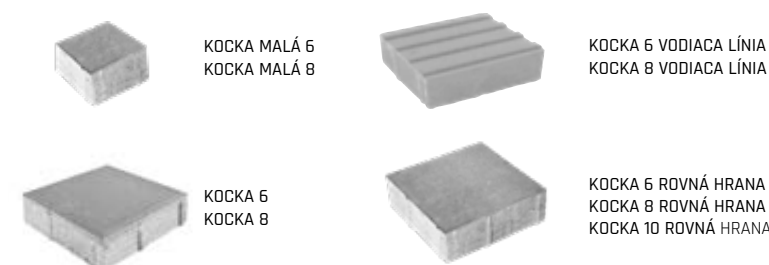

1 - SIVÁ



2 - ČERVENÁ



3 - ČIERNA

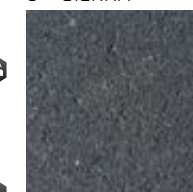

4 - PIESKOVÁ



5 - BIELA



6 - VODIACA LÍNIA SIVÁ

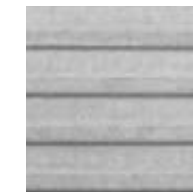

7 - VODIACA LÍNIA ČERVENÁ

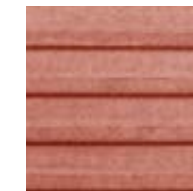

8 - VODIACA LÍNIA ČIERNA



NÁZOV	výška cm	rozмеры d × š cm	merná jednotka	hmotnosť kg/m ²	spotreba ks/m ²	vrstva m ²	paleta m ²	hmotnosť kg/balenie	dostupné farby	povrch
KOCKA 6	6	20 × 20	m ²	128	25	0,96	9,6	1 254	1, 2, 3, 4, 5	standard
KOCKA 6 ROVNÁ HRANA	6	20 × 20	m ²	128	25	0,96	9,6	1 254	1	standard
KOCKA 6 VODIACA LÍNIA	6	20 × 20	m ²	123	25	0,96	9,6	1 206	6, 7, 8	standard
KOCKA 8	8	20 × 20	m ²	172	25	0,96	7,68	1 346	1, 2, 3, 4, 5	standard
KOCKA 8 ROVNÁ HRANA	8	20 × 20	m ²	172	25	0,96	7,68	1 346	1	standard
KOCKA 8 VODIACA LÍNIA	8	20 × 20	m ²	170	25	0,96	7,68	1 331	6, 7	standard
KOCKA 10 ROVNÁ HRANA	10	20 × 20	m ²	213	25	0,96	5,76	1 252	1	standard
KOCKA MALÁ 6	6	10 × 10	m ²	124	100	0,88	9,68	1 225	1, 3	standard
KOCKA MALÁ 8	8	10 × 10	m ²	168	100	0,88	7,04	1 208	1, 3	standard
KOCKA 30 / 30 / 6	6	30 × 30	m ²	131	11,11	1,08	10,8	1 440	1	standard
KOCKA 40 / 40 / 6	6	40 × 40	m ²	131	6,25	0,96	9,6	1 283	1	standard



OBDĚLNÍK



- moderný obdĺžnikový dizajn - čisté línie a hladký povrch pre minimalistický vzhľad
- vysoká odolnosť - dvojvrstvomá betónová dlažba, mrazuvzdorná a odolná voči zataženiu aj opotrebovaniu
- flexibilná kombinácia formátov - možnosť rôznych skladieb



OBDĚLNÍK 20 / 30 / 6
OBDĚLNÍK 20 / 30 / 8



OBDĚLNÍK 50 / 40 / 6
PRE NEVIDIACICH - VODIACA LÍNIA

NÁZOV	výška cm	rozмеры d × š cm	merná jednotka	hmotnosť kg/m ² (ks)	spotreba ks/m ²	vrstva m ² (ks)	paleta m ² (ks)	hmotnosť kg/balenie	dostupné farby	povrch
OBDĚLNÍK 20 / 30 / 6	6	20 × 30	m ²	129	16,67	0,96	9,6	1263	1	standard
									2, 3	standard - vymývavý
OBDĚLNÍK 20 / 30 / 8	8	20 × 30	m ²	172	16,67	0,96	7,68	1346	1	standard
OBDĚLNÍK 50 / 40 / 6 PRE NEVIDIACICH - VODIACA LÍNIA	6	50 × 40	ks	31	5	4	40	1265	4	natur



1 - SIVÁ



2 - BIANCO



3 - NERO



4 - VODIACA LÍNIA
SIVÁ



SIVÁ



povrch v
imitácii žuly

BIANCO + NERO

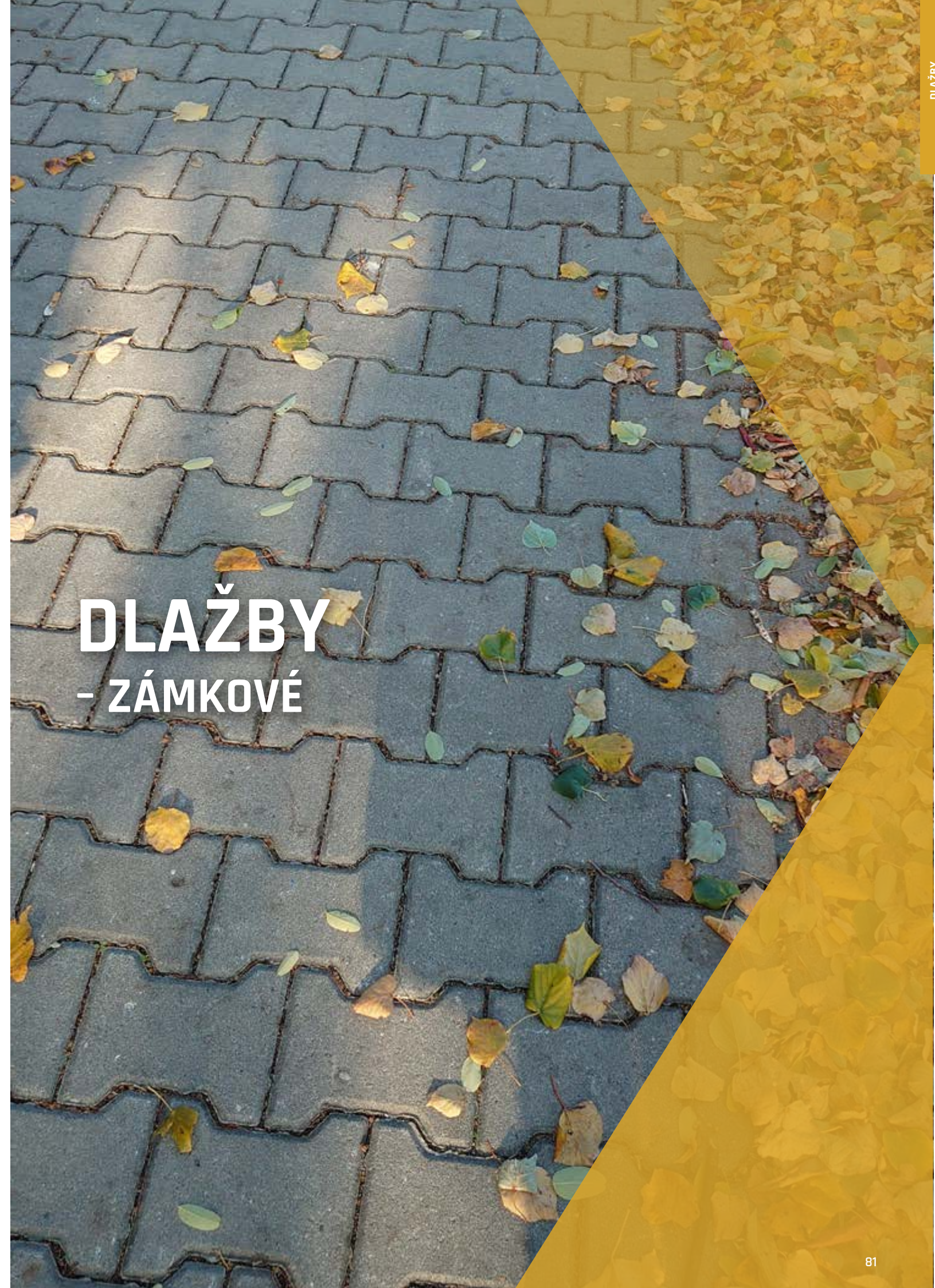

DLAŽBY - ZÁMKOVÉ

ÍČKO



- originálny „I“-tvarovaný dizajn - tvar dlažby umožňuje pevnú a estetickú skladbu plôch
- odolná a trvanlivá - dvojrstvová betónová dlažba, mrazuvzdorná a odolná voči vyššiemu dopravnému zaťaženiu
- jednoduchá inštalácia a nízka náročnosť na údržbu
- ideálna pre chodníky, záhradné cestičky, cyklotrasy a priemyselné plochy vďaka vysokej odolnosti a širokému využitiu



ÍČKO 4
ÍČKO 6
ÍČKO 8
ÍČKO 10



ÍČKO 8 PRE STROJ
ÍČKO 10 PRE STROJ



ÍČKO 6 ROVNÁ HRANA
ÍČKO 8 ROVNÁ HRANA
ÍČKO 10 ROVNÁ HRANA

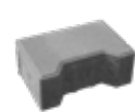

ÍČKO 6 OKRAJOVÁ
ÍČKO 8 OKRAJOVÁ
ÍČKO 10 OKRAJOVÁ



ÍČKO 6 POLOVIČNÁ
ÍČKO 8 POLOVIČNÁ
ÍČKO 10 POLOVIČNÁ



ÍČKO 6 PRE NEVIDIACICH
ÍČKO 8 PRE NEVIDIACICH

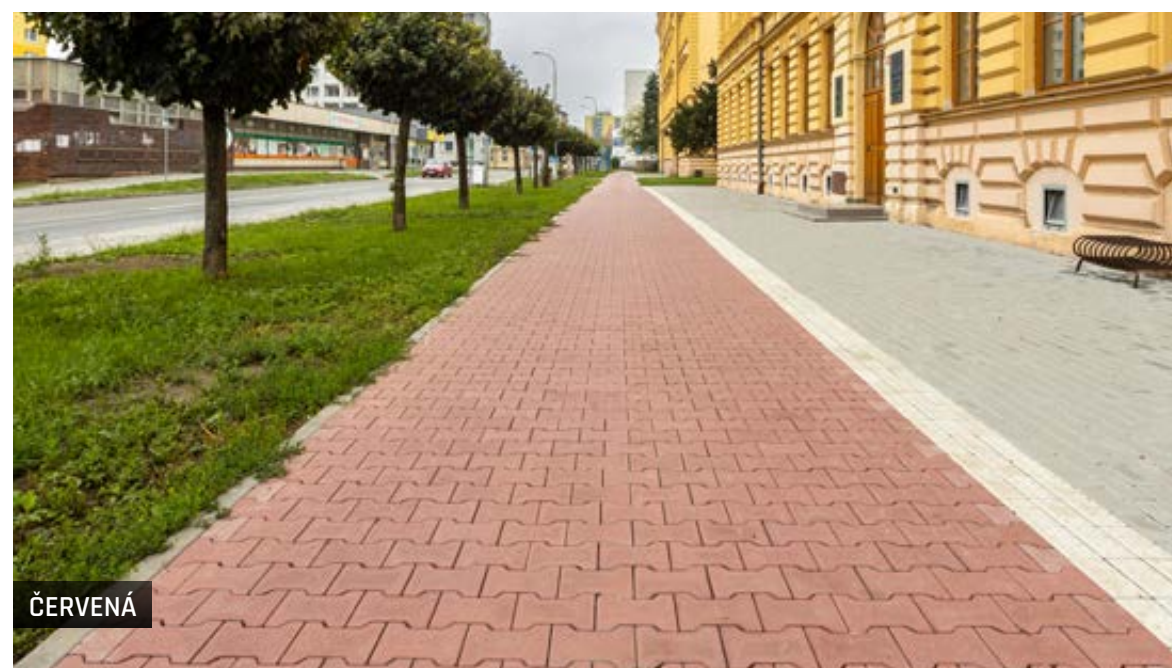

ČERVENÁ

1 - SIVÁ

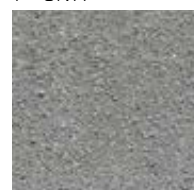

2 - ČERVENÁ

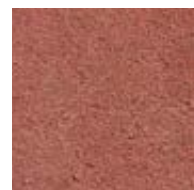

3 - ČIERNA



4 - PIESKOVÁ



SIVÁ

NÁZOV	výška cm	rozмеры d × š cm	merná jednotka	hmotnosť kg/m ² (ks)	spotreba ks/m ²	vrstva m ² (ks)	paleta m ² (ks)	hmotnosť kg/balenie	dostupné farby	povrch	
ÍČKO 4	4	20 × 16,5	m ²	87	36	0,83	15	1 330	1, 2	standard	
ÍČKO 6	6	20 × 16,5	m ²	126	36	0,83	10	1 285	1, 2, 4	standard	
ÍČKO 8	8	20 × 16,5	m ²	170	36	0,83	8,33	1 441	1, 2, 3, 4	standard	
ÍČKO 10	10	20 × 16,5	m ²	215	36	0,83	6,66	1 457	1	standard	
ÍČKO 8 PRE STROJ	8	20 × 16,5	m ²	170	36	1	8	1 385	1	standard	
ÍČKO 10 PRE STROJ	10	20 × 16,5	m ²	215	36	1	6	1 315	1	standard	
ÍČKO 6 OKRAJOVÁ	6	20 × 14	ks	3,2	-	36	432	1 407	1	standard	
ÍČKO 8 OKRAJOVÁ	8	20 × 14	ks	4,3	-	36	360	1 573	1	standard	
ÍČKO 10 OKRAJOVÁ	10	20 × 14	ks	5,4	-	36	252	1 386	1	standard	
ÍČKO 6 POLOVIČNÁ	6	10 × 16,5	ks	1,7	-	64	768	1 331	1	standard	
ÍČKO 8 POLOVIČNÁ	8	10 × 16,5	ks	2,3	-	64	576	1 350	1	standard	
ÍČKO 10 POLOVIČNÁ	10	10 × 16,5	ks	2,9	-	64	448	1 324	1	standard	
ÍČKO 6 ROVNÁ HRANA	6	20 × 16,5	m ²	126	36	0,83	10	1 285	1	standard	
ÍČKO 8 ROVNÁ HRANA	8	20 × 16,5	m ²	170	36	0,83	8,33	1 441	1	standard	
ÍČKO 10 ROVNÁ HRANA	10	20 × 16,5	m ²	215	36	0,83	6,66	1 457	1	standard	
ÍČKO 10 ROVNÁ HRANA PRE STROJ	10	20 × 16,5	m ²	215	36	1	6	1 317 1 315	1	standard	
ÍČKO 6 PRE NEVIDIACICH	6	20 × 16,5	m ²	128	36	0,83	10	1 305	2	standard	
ÍČKO 8 PRE NEVIDIACICH	8	20 × 16,5	m ²	172	36	0,83	8,33	1 458	2	standard	

Tento výrobok je možné vyrobiť na požiadanie aj v iných farebnostiach. Minimálne množstvo 200 m².

VLNKA



- Vlnka je predstaviteľom klasickej zámkovej dlažby
- jemne zvlnený dizajn
- tvar dlažby vytvára vizuálne zaujímavý povrch pre chodníky, terasy aj príjazdové cesty



VLNKA 6
VLNKA 8

NÁZOV	výška cm	rozмеры d × š cm	merná jednotka	hmotnosť kg/m ²	spotreba ks/m ²	vrstva m ²	paleta m ²	hmotnosť kg/balenie	povrch
VLNKA 6	6	22,5 × 11,2	m²	128	40	0,88	10,5	1369	standard
VLNKA 8	8	22,5 × 11,2	m²	172	40	0,88	7,88	1380	standard



SIVÁ



SIVÁ



DLAŽBY VSAKOVACIE VEGETAČNÉ, ZATRÁVNŇOVACIE A PRÍDLAŽBY

AQUAPORE VSAKOVACIA DLAŽBA



AQUAPORE PARKETA



AQUAPORE KOCKA



AQUAPORE IČKO



- ekologické a praktické riešenie - podporuje vsakovanie vody do pôdy, vhodná pre moderné udržateľné stavby a záhrady
- priedušný vsakovací systém - umožňuje odvodnenie dažďovej vody cez dlažbu, znižuje riziko stojatej vody a preťaženia kanalizácie
- porézna štruktúra umožňuje rýchly priesak zrážkovej vody do podlažia, bez straty pevnosti a odolnosti tradičnej betónovej dlažby



PARKETA AQUAPORE 6
PARKETA AQUAPORE 8
PARKETA AQUAPORE 9
PARKETA AQUAPORE 10



KOCKA AQUAPORE 6
KOCKA AQUAPORE 8

NÁZOV	výška cm	rozмеры d × š cm	merná jednotka	hmotnosť kg/m ²	spotreba ks/m ²	vrstva m ²	paleta m ²	hmotnosť kg/balenie	dostupné farby	povrch
PARKETA AQUAPORE 6	6	20 × 10	m ²	117	50	0,96	11,52	1 373	1, 2, 3, 4	vsakovacia
PARKETA AQUAPORE 8	8	20 × 10	m ²	156	50	0,96	7,68	1 223	1, 2, 3, 4	vsakovacia
PARKETA AQUAPORE 10	10	20 × 10	m ²	195	50	0,96	6,72	1 335	1	vsakovacia
KOCKA AQUAPORE 6	6	20 × 20	m ²	120	25	0,96	9,6	1 177	1, 2, 3, 4	vsakovacia
KOCKA AQUAPORE 8	8	20 × 20	m ²	160	25	0,96	7,68	1 254	1, 2, 3, 4	vsakovacia

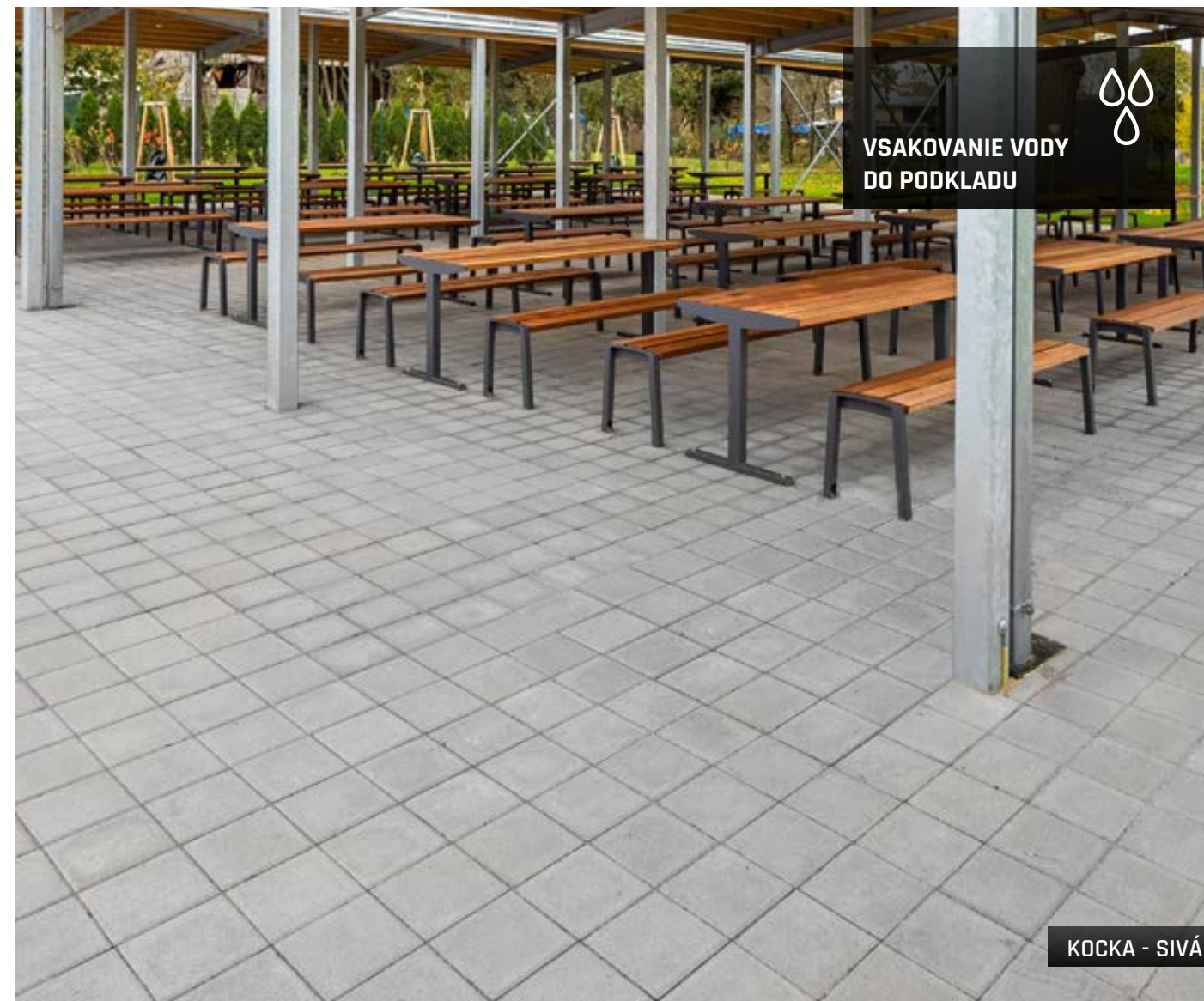

KOCKA - SIVÁ

1 - SIVÁ

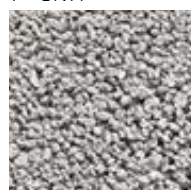

2 - ČERVENÁ



3 - ČIERNA



4 - PIESKOVÁ

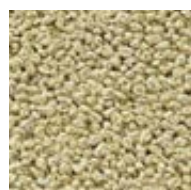

KOCKA SIVÁ + ČERVENÁ



PARKETA - SIVÁ

FLORLINE



- zatravnovacia dlažba so širokými distančnými prvkami na pozdĺžnej strane dlaždice vytvára vizuálne pruhy spevnenej dlažby a úzkych pruhov trávniku alebo štrku
- moderný vzhľad premení pojazdné komunikácie a parkovacie státi na zaujímavú alternatívu ekologickej dlažby
- výborné riešenie pre odvodnenie spevnených plôch
- niekoľko farebných variantov umožňuje kombináciu s ďalšími dlažbami z našej produkcie



**VSAKOVANIE VODY
DO PODKLADU**



SIVÁ

NÁZOV	výška cm	rozмеры d × š cm	merná jednotka	hmotnosť kg/m ²	spotreba ks/m ²	vrstva m ²	paleta m ²	hmotnosť kg/balenie	povrch
FLORLINE	8	30 × 15	m²	149,3	22,22	1,08	9,72	1 476	standard

SIVÁ

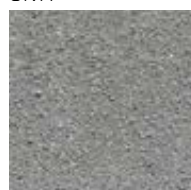

MARMO



LATTE



MARRONE



LATTE



MARMO



LATTE

DLAŽBY VEGETAČNÉ



- ekologické riešenie odvodnenia – prepúšťa dažďovú vodu a znižuje povrchový odtok
- podpora zelených plôch – umožňuje rast trávy alebo nízkej vegetácie medzi šikárami, kombinujú pevný povrch s prírodným vzhľadom
- ideálne riešenie pre pojazdné plochy a parkovacie státi



NÁZOV	výška cm	rozmery d × š cm	merná jednotka	hmotnosť kg/m ²	spotreba ks/m ²	vrstva m ²	paleta m ²	hmotnosť kg/balenie	dostupné farby	povrch
DLAŽBA VEGETAČNÁ 20 / 20 / 8	8	20 × 20	m²	148	25	0,96	9,6	1 446	1, 2, 3, 4	standard
DLAŽBA VEGETAČNÁ 30 / 15 / 8	8	30 × 15	m²	136,2	22,22	0,9	9	1 251	1, 4, 5	standard

1 - SIVÁ



2 - ČERVENÁ



3 - ČIERNA



4 - MARMO



5 - LATTE

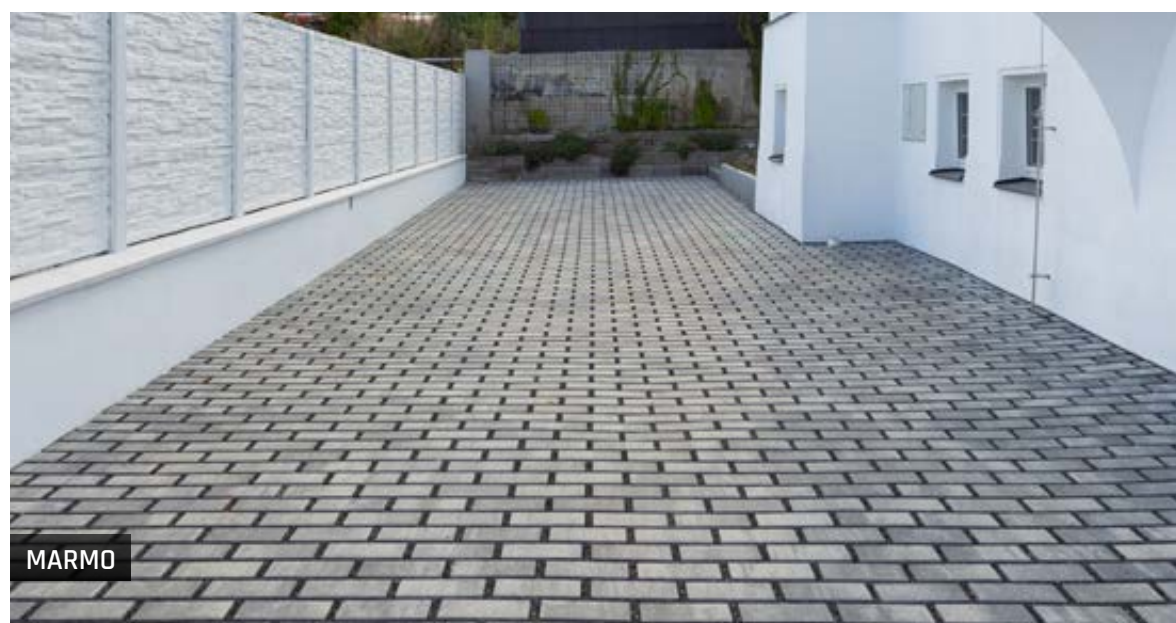

DLAŽBY ZATRAVNOVACIE



- efektívne vsakovanie vody – priepustná štruktúra znižuje povrchový odtok a podporuje prirodzené odvodnenie
- podpora zelene a trávy – umožňuje prerastanie vegetácie
- stabilné a odolné – betónové tvárnice, mrazuvzdorné a pevné, vhodné pre chodníky, záhrady aj ľahko zaťažené plochy



NÁZOV	výška cm	rozmery d × š cm	merná jednotka	hmotnosť kg/ks	spotreba ks/m ²	vrstva ks	paleta ks	hmotnosť kg/balenie	povrch
ZATRAVNOVACIA TVÁRNICA 80 MALÁ	8	45 × 30	ks	14,5	7,4	8	80	1 185	standard
ZATRAVNOVACIA TVÁRNICA 80	8	60 × 40	ks	27	4,17	5	45	1 240	standard
ZATRAVNOVACIA TVÁRNICA 100	10	60 × 40	ks	33	4,17	5	40	1 345	standard

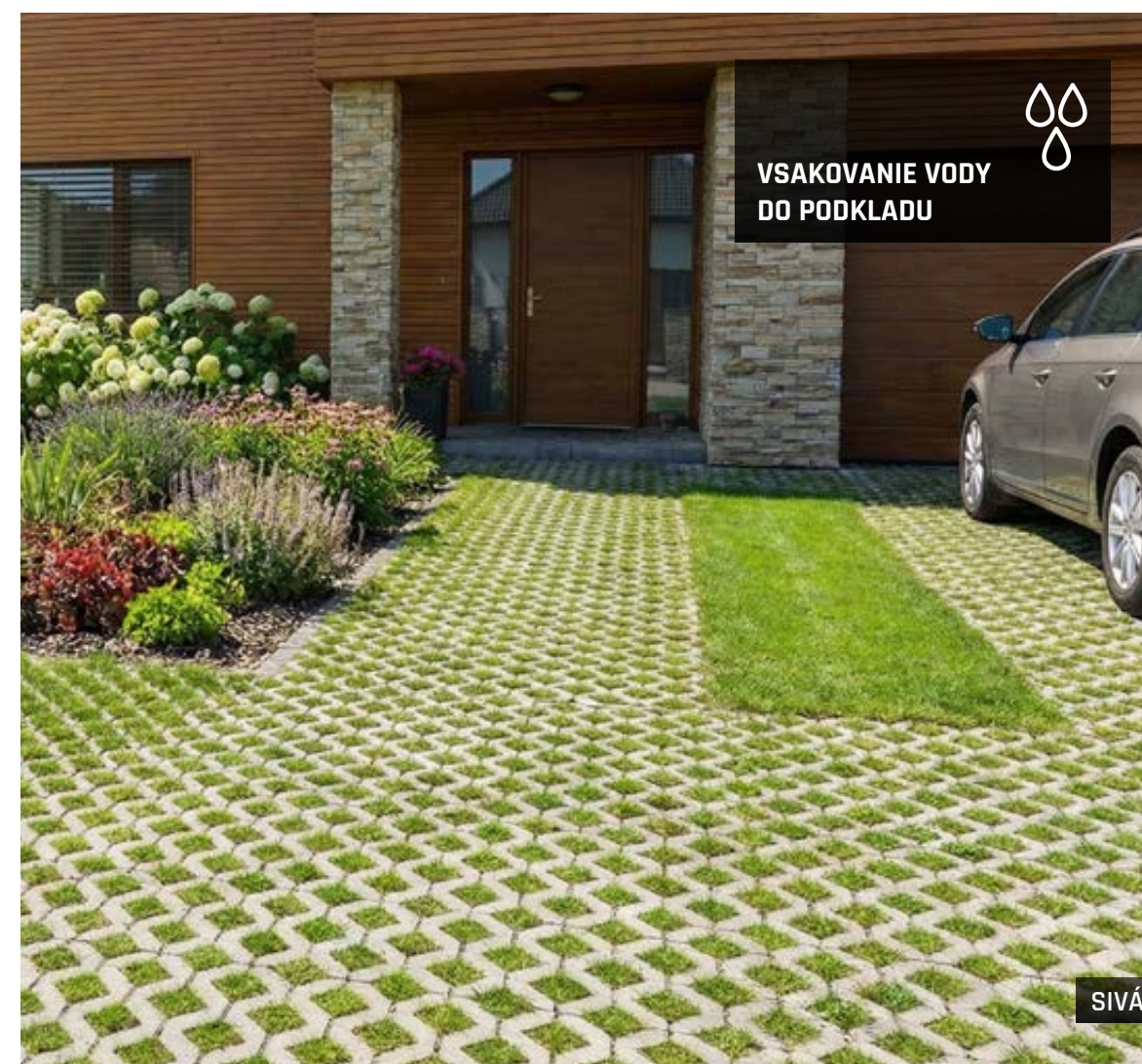

SIVÁ



PRÍDLAŽBY



- najpoužívanejší betónový prvok pri vytváraní prechodu medzi komunikáciou a chodníkom
- ideálne na rozšírenie existujúcich chodníkov, terás alebo príjazdových ciest

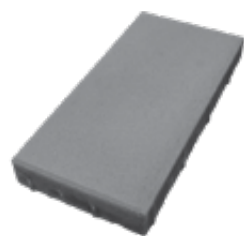

PRÍDLAŽBA 8

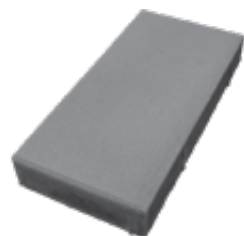

PRÍDLAŽBA 10



PRÍDLAŽBA 6 PRE NEVIDIACICH

NÁZOV	výška cm	rozmery d × š cm	merná jednotka	hmotnosť kg/ks (m ²)	spotreba ks/bm	vrstva ks (m ²)	paleta ks (m ²)	hmotnosť kg/balenie	dostupné farby	povrch
PRÍDLAŽBA 8	8	50 × 25	ks	22	2	10	60	1345	1, 2	standard
PRÍDLAŽBA 10	10	50 × 25	ks	26,9	2	10	50	1370	1, 2	standard
PRÍDLAŽBA 6 PRE NEVIDIACICH	6	25 × 25	m ²	134	4	1,25	10	1367	1	standard

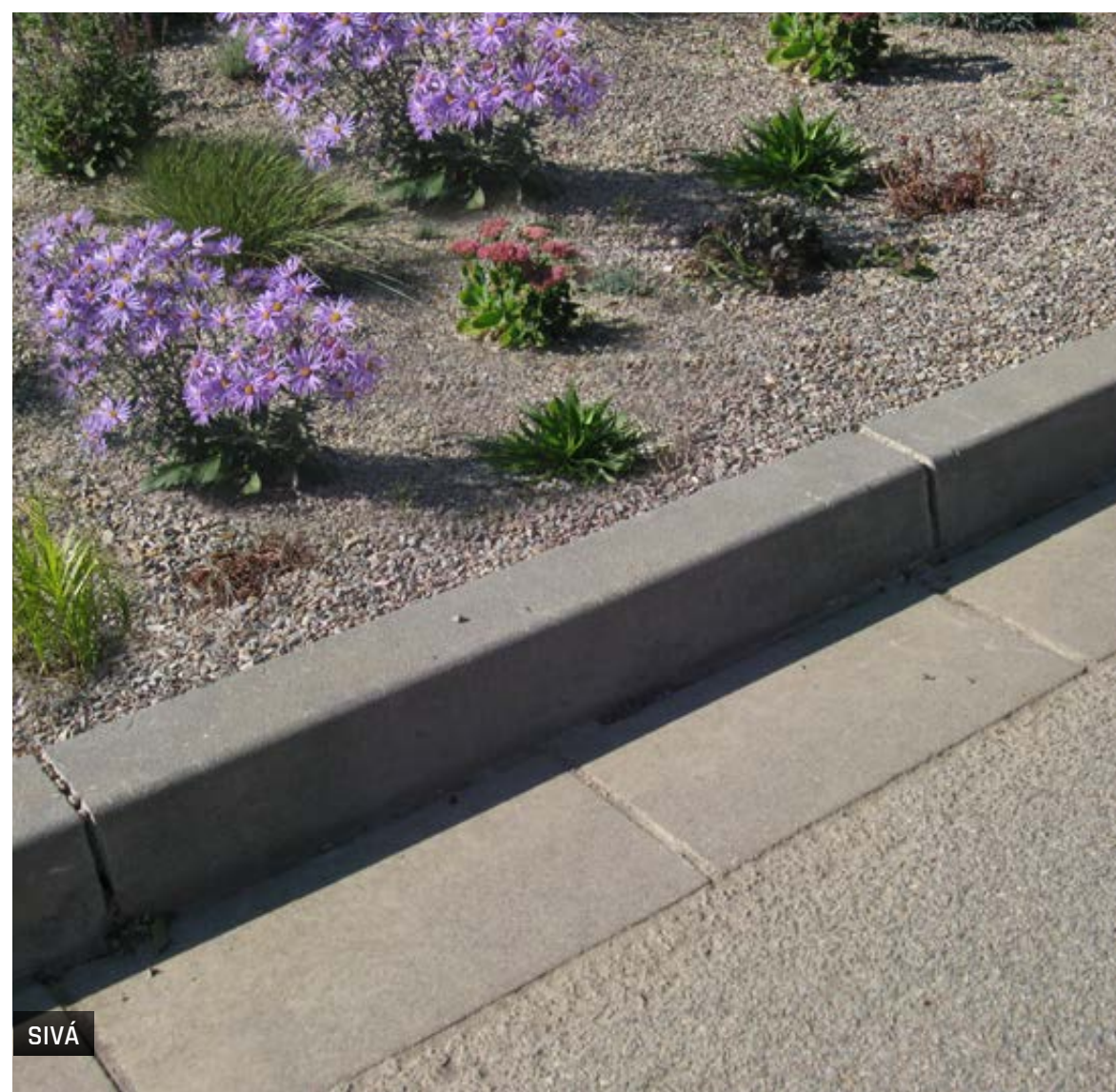

1 - SIVÁ



2 - BIELA



SIVÁ



DLAŽBY - VEĽKOFORMÁTOVÉ

MAXIMODERN



- umožňuje realizáciu pravouhlých betónových prvkov z pohľadového betónu
- rozširuje možnosti využitia dlažieb z rady Modern
- možno vyrobiť formáty s kratšou stranou až 200 cm a dlhšou stranou až 300 cm
- možnosť stavby oporných múrov, schodiskových blokov alebo individuálnych prvkov vysokých až 20 cm
- ideálne pre moderné domy a záhradné úpravy na pozemkoch



MAXIMODERN
Je možné vyrobiť prvky rôznych rozmerov do šírky až 200 cm a dĺžky až 300 cm. Dlažby je možné vyrobiť vo výškach: 8, 10, 12, 15 a 20 cm.

NÁZOV	výška cm	merná jednotka	hmotnosť kg/m ²	spotreba ks/m ²	vrstva m ²	paleta m ²	povrch
MAXIMODERN 8, PLOCHA 0,36 - 4 m²	8	m²	188	podľa obj.	VL	VL	natur
MAXIMODERN 10, PLOCHA 0,36 - 5 m²	10	m²	235	podľa obj.	VL	VL	natur
MAXIMODERN 12, PLOCHA 0,36 - 6 m²	12	m²	282	podľa obj.	VL	VL	natur
MAXIMODERN 15, PLOCHA 0,36 - 6 m²	15	m²	352,5	podľa obj.	VL	VL	natur
MAXIMODERN 20, PLOCHA 0,36 - 6 m²	20	m²	470	podľa obj.	VL	VL	natur

Poznámka: Po stranách výrobku môžu byť na základe požiadavky pri objednaní manipulačné závity pre manipulačné závesy.

Poznámka: Výrobok verne imituje monolitický betón, preto je žiaduce, aby nebola farba výrobku jednotná.



NATUR SIVÁ



NATUR SIVÁ

NATUR SIVÁ



NATUR SIVÁ

GRANDE



- veľkorozmerová dlažba odolá extrémnemu zaťaženiu nad 3,5 t
- perfektná voľba pre priestory s vysokou záťažou – od vjazdov a parkovísk až po priemyselné zóny
- vynikajúce protiskľzové vlastnosti, odolnosť voči oderu, mrazu a minimálna údržba



NÁZOV	výška cm	rozмеры d × š cm	merná jednotka	hmotnosť kg/m ²	spotreba ks/m ²	vrstva m ²	paleta m ²	hmotnosť kg/balenie	dostupné farby	povrch
GRANDE I. XL	12	100 × 100	m²	275	1	1	5	1 400	1, 2	standard
GRANDE II. XL	12	100 × 50	m²	274	2	1	5	1 395	1	standard



BIELA



1 - SIVÁ



2 - BIELA



SIVÁ

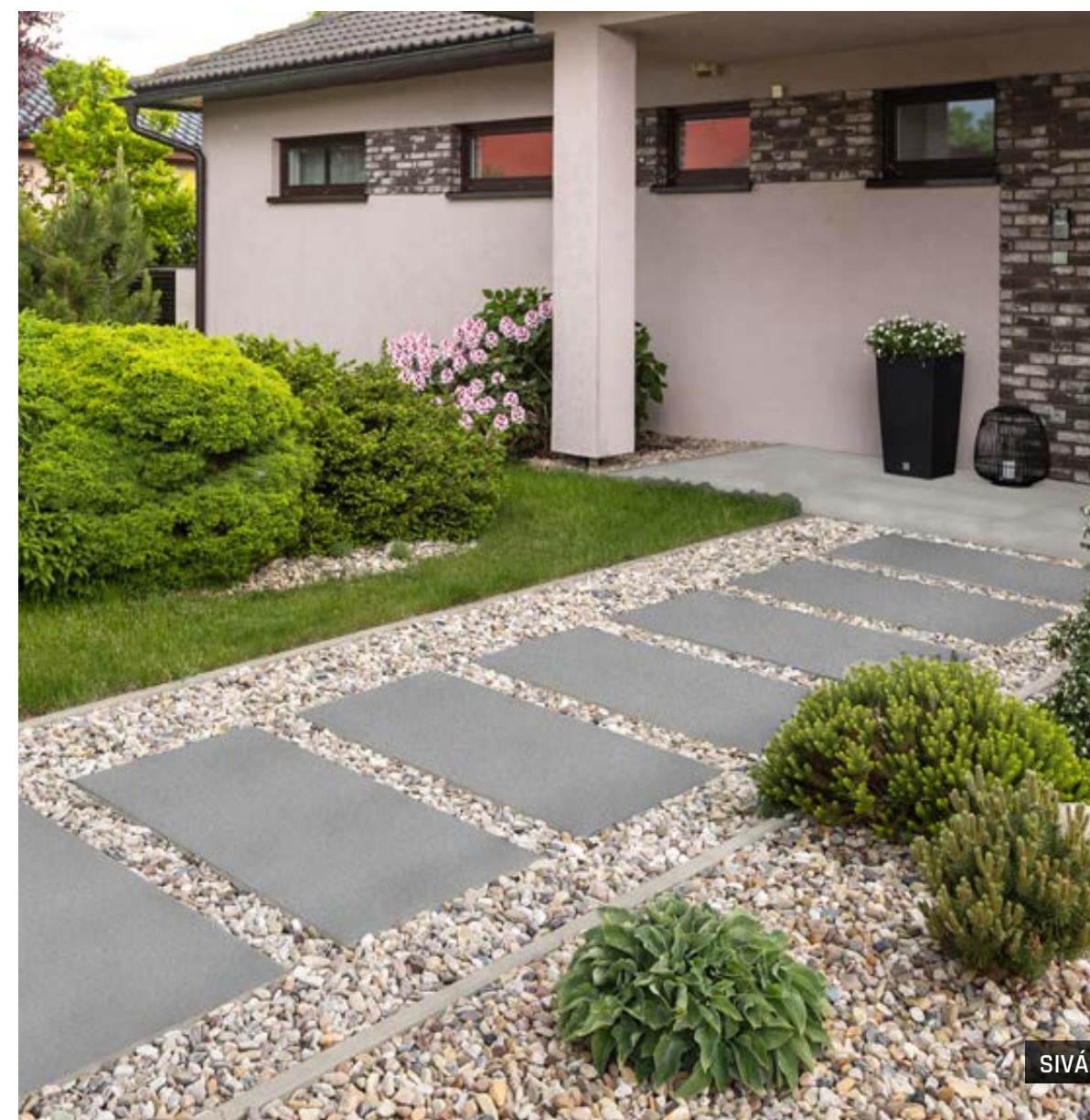

SIVÁ

MONACO

ŠTÝLOVÁ VELKOFORMÁTOVÁ DLAŽBA

- elegantný povrch s jemným reliéfom
- veľkoformátová dlažba pre moderný vzhľad a výrazný efekt
- vysoká odolnosť - pojazdná pre osobné vozidlá do 3,5 t, mrazuvzdorná konštrukcia
- jednoduchá pokládka pre terasy, chodníky aj príjazdové plochy

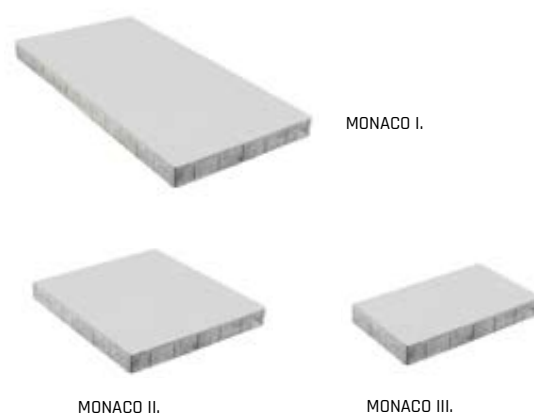

NÁZOV	výška cm	rozmery d × š cm	merná jednotka	hmotnosť kg/m ²	spotreba ks/m ²	vrstva m ²	paleta m ²	hmotnosť kg/balenie	povrch
MONACO I.	8	120 × 60	m²	175	1,39	0,72	5,76	1 033	standard - reliéfny
MONACO II.	8	60 × 60	m²	173	2,78	0,72	5,76	1 021	standard - reliéfny
MONACO III.	8	60 × 30	m²	170	5,56	1,08	8,63	1 492	standard - reliéfny



SIVÁ

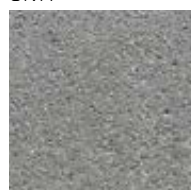

MARMO



BIELA



BAZALT





SIVÁ

MONACO



MARMO

MILÁNO

IMPOZANTNÁ VELKOFORMÁTOVÁ DLAŽBA



- veľkoformátový dizajn v troch formátoch pre bohaté skladobné možnosti
- vysoká odolnosť vrátane prejazdu vozidiel - aj malé formáty zvládnu záťaž nad 3,5 t
- moderný povrch s mikrofázou, dvojvrstvová betónová konštrukcia s vysokou pevnosťou
- elegantné farebné prevedenie a jednoduchá realizácia vďaka jednotnej hrúbke 8 cm



MILÁNO II.



MILÁNO III.



MILÁNO I.

NÁZOV	výška cm	rozmery d × š cm	merná jednotka	hmotnosť kg/m ²	spotreba ks/m ²	vrstva m ²	paleta m ²	hmotnosť kg/balenie	povrch
MILÁNO I.	8	80 × 40	m ²	177	3,13	0,96	7,68	1 384	standard
MILÁNO II.	8	40 × 20	m ²	173	12,50	0,96	7,68	1 354	standard
MILÁNO III.	8	20 × 20	m ²	172	25	0,96	7,68	1 346	standard



SIVÁ



MARMO



LATTE



MARMO



LATTE

MODERN



ELEGANTNÁ VELKOFORMÁTOVÁ DLAŽBA S ČISTÝMI LÍNIAMI

- veľkoformátová dlažba z hladkého liateho betónu – efektný moderný vzhľad
- vysoká pevnosť, mrazuvzdornosť a odolnosť voči vode aj chemikáliám
- tenké dosky uľahčujú manipuláciu pri pokládke
- ideálna voľba pre terasy, okolie rodinného domu a moderné spevnené plochy – štýl kombinovaný s funkčnosťou



NÁZOV	výška cm	rozmery d × š cm	merná jednotka	hmotnosť kg/ks	spotreba ks/m ²	paleta ks	hmotnosť kg/balenie	povrch
MODERN 60 / 60 / 6	6	60 × 60	ks	50	2,78	20	1 025	natur
MODERN 80 / 40 / 6	6	80 × 39,5	ks	45	3,13	20	925	natur
MODERN 80 / 80 / 6	6	80 × 80	ks	90	1,56	10	925	natur
MODERN 100 / 50 / 6	6	100 × 49,5	ks	72	2,02	10	745	natur
MODERN 100 / 100 / 6	6	100 × 100	ks	150	1	10	1 525	natur

Poznámka: Výrobok verne imituje monolitický betón, preto je žiaduce, aby nebola farba výrobku jednotná.



MARMO

MILÁNO



LATTE



NATUR SIVÁ

NATUR SIVÁ





NATUR SIVÁ

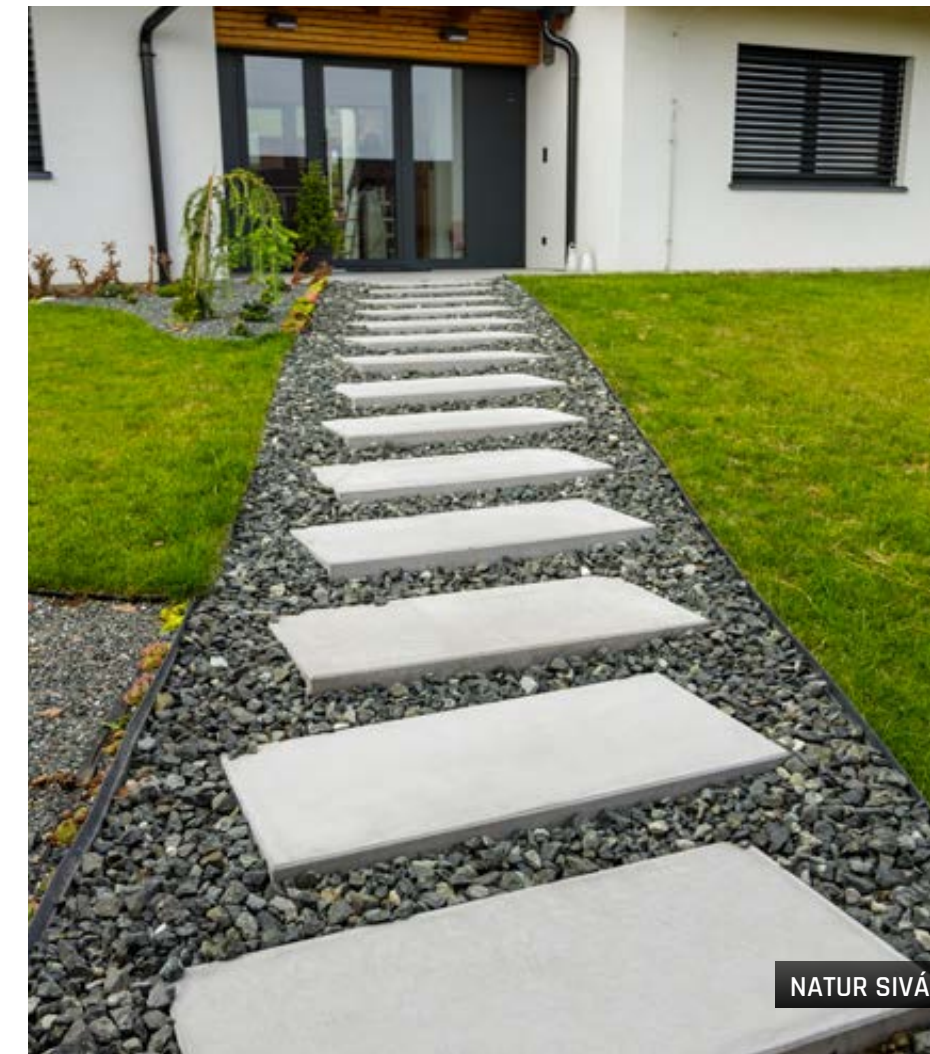

NATUR SIVÁ

MODERN



NATUR SIVÁ



NATUR SIVÁ



NATUR SIVÁ

MODERN LITE



- extrémne tenké veľkoformátové dlaždice s hrúbkou 3 cm
- jednoduchá manipulácia pri pokládke
- pre menej namáhané spevnené plochy – terasy, okolie rodinných domov, pešie chodníky, záhradné cestičky



MODERN LITE 80 / 40 / 3



MODERN LITE 100 / 50 / 3

NÁZOV	výška cm	rozmery d × š cm	merná jednotka	hmotnosť kg/ks	spotreba ks/m ²	paleta ks	hmotnosť kg/balenie	povrch
MODERN LITE 80 / 40 / 3	3	80 × 39,5	ks	21,6	3,13	35	781	natur
MODERN LITE 100 / 50 / 3	3	100 × 49,5	ks	33,8	2,02	22	769	natur

Poznámka: Výrobok verne imituje monolitický betón, preto je žiaduce, aby nebola farba výrobku jednotná.



NATUR SIVÁ



NATUR SIVÁ

NATUR SIVÁ



DLAŽBY - PLOŠNÉ A BAZÉNOVÉ LEMY

COMODO



+ produktové video

- tenká vibrolisovaná dlažba vhodná na kladenie na terče
- nízka hmotnosť - ideálna na terasy, lodžie, balkóny
- praktická voľba pre tradičné stavby aj modernú architektúru



NÁZOV	výška cm	rozmery d × š cm	merná jednotka	hmotnosť kg/m ²	spotreba ks/m ²	paleta m ²	hmotnosť kg/balenie	povrch
COMODO 60 / 30 / 3	3	59,7 × 29,7	m ²	69	5,56	9	646	standard - tryskaný



ESTATE



PRIMAVERA



AUTUNNO

PRIMAVERA



ESTATE



AUTUNNO



INVERNO

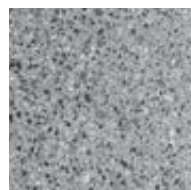



WAVE

- schodná dlažba so špeciálnymi kefami ošetreným zvlhneným povrchom
- protišmykový povrch
- vybrané formáty je možné pokladať na terče
- pre terasy, chodníky a okolie domu



+ produktové video



NÁZOV	výška cm	rozмеры d × š cm	merná jednotka	hmotnosť kg/m ²	spotreba ks/m ²	paleta m ²	hmotnosť kg/balenie	povrch
WAVE 50 / 50 / 5	5	49,7 × 49,7	m ²	110	4	7,5	850	standard - reliéfny, curling 
WAVE 60 / 60 / 5	5	59,7 × 59,7	m ²	110	2,78	10,8	1 213	standard - reliéfny, curling
WAVE 80 / 40 / 4	4	79,7 × 39,7	m ²	91	3,13	8,64	811	standard - reliéfny, curling
WAVE 60 / 30 / 4	4	59,7 × 29,7	m ²	91	5,56	6,84	647	standard - reliéfny, curling 



BIELA + ANTRACITOVÁ

ŠEDÁ

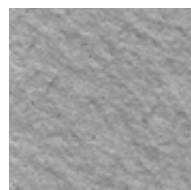

BIELA



ANTRACITOVÁ



ŠEDÁ

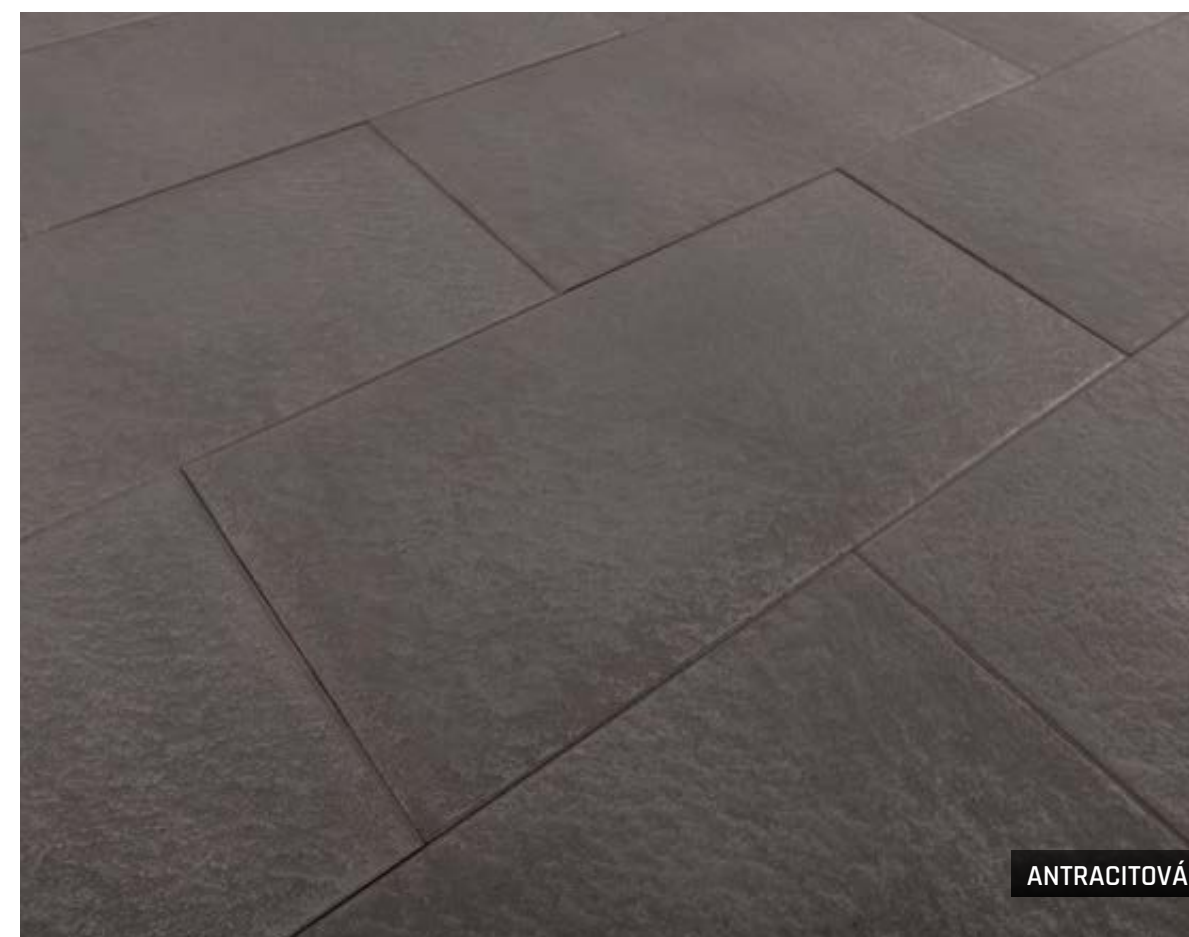

ANTRACITOVÁ

TRAVERTIN ELEGANCE



- prírodný vzhľad travertínu - povrch s jemnou štruktúrou a odtieňmi kameňa
- elegantný, nadčasový charakter pre každú terasu či záhradu
- k dispozícii sú aj bazénové lemy a ďalšie doplnky - viac na str. 115



TRAVERTIN ELEGANCE 40 / 40 / 4



TRAVERTIN ELEGANCE 60 / 40 / 4

NÁZOV	výška cm	rozмеры d × š cm	merná jednotka	hmotnosť kg/m ²	spotreba ks/m ²	paleta m ²	hmotnosť kg/balenie	povrch
TRAVERTIN ELEGANCE 40 / 40 / 4	4	40 × 40	m ²	91	6,25	8,32	782	natur - reliéfny
TRAVERTIN ELEGANCE 60 / 40 / 4	4	60 × 40	m ²	91	4,17	6,24	593	natur - reliéfny

Výrobok verne imituje prírodný materiál, preto je žiaduce, aby nebola farba výrobku jednotná.



KRÉMOVÁ

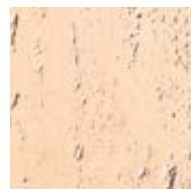

PIESKOVCOVÁ

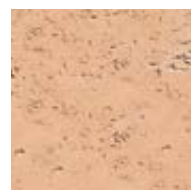

KRÉMOVÁ



KRÉMOVÁ

TRAVERTIN ELEGANCE



PIESKOVCOVÁ

BAZÉNOVÉ LEMY TRAVERTIN ELEGANCE



- lemy sú doplnkom k dlažbám Travertin Elegance pri riešení terás s bazénom
- lem prekryje hrany bazéna pravoúhleho tvaru
- zaoblenie kontaktných hrán znižuje riziko poranenia



BAZÉNOVÝ LEM - PRIAMY
TRAVERTIN ELEGANCE



BAZÉNOVÝ LEM - VNÚTORNÝ
ROHOVÝ TRAVERTIN ELEGANCE



BAZÉNOVÝ LEM - VONKAJŠÍ
ROHOVÝ TRAVERTIN ELEGANCE

NÁZOV	výška cm	rozmery d × š cm	merná jednotka	hmotnosť kg/ks	spotreba ks/bm	paleta ks	hmotnosť kg/balenie	povrch
BAZÉNOVÝ LEM - PRIAMY TRAVERTIN ELEGANCE	4	40 × 30	ks	10,8	2,5	52	587	natur - reliefný
BAZÉNOVÝ LEM - VNÚTORNÝ ROHOVÝ TRAVERTIN ELEGANCE	4	40 × 40	ks	13,5	-	26	376	natur - reliefný
BAZÉNOVÝ LEM - VONKAJŠÍ ROHOVÝ TRAVERTIN ELEGANCE	4	30 × 30	ks	7,7	-	52	425	natur - reliefný

Výrobok verne imituje prírodný materiál, preto je žiaduce, aby nebola farba výrobku jednotná.

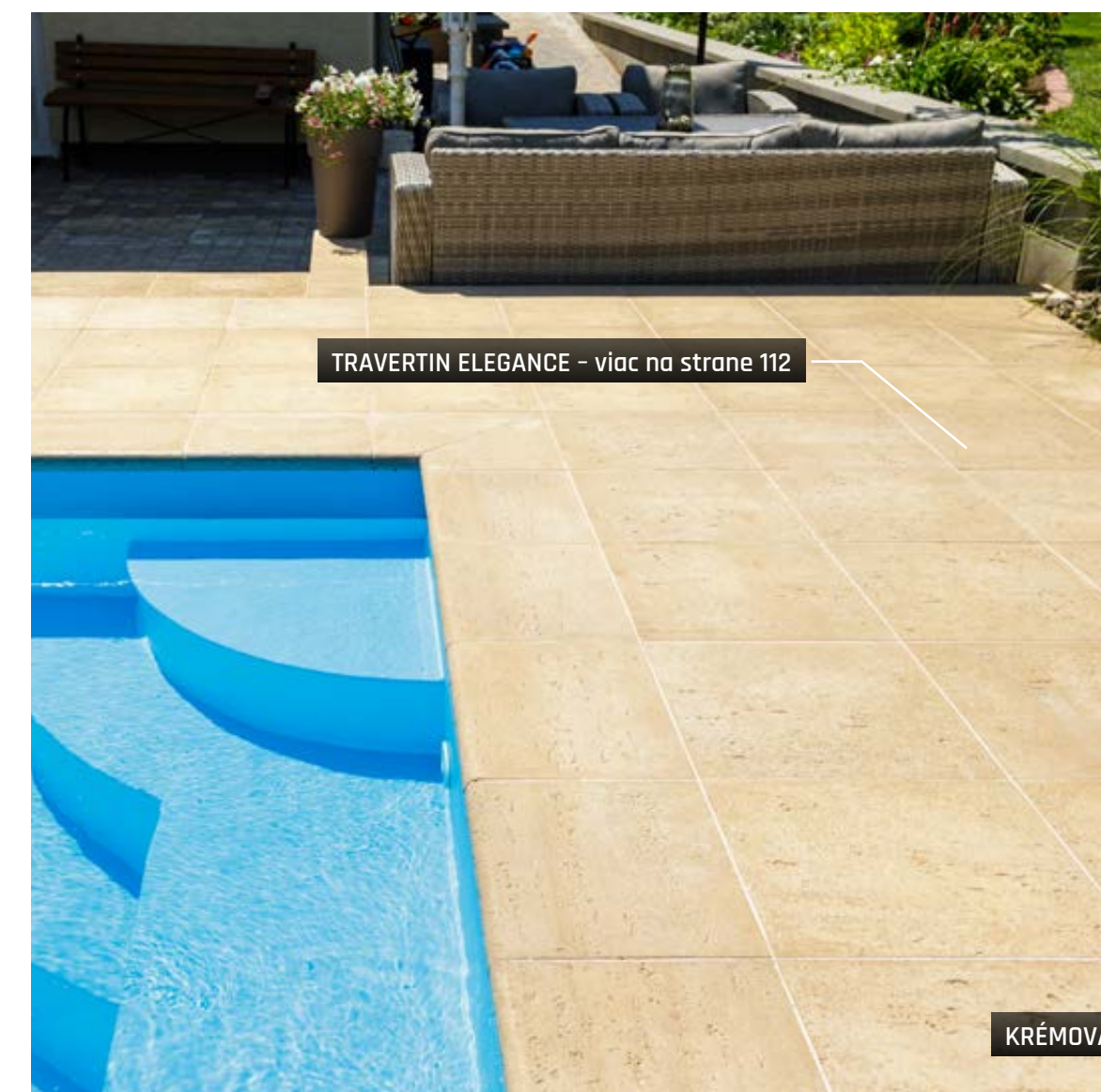

TRAVERTIN ELEGANCE - viac na strane 112

KRÉMOVÁ



PIESKOVCOVÁ



KRÉMOVÁ

TRAVERTIN



- reliéfná štruktúra prírodného travertínu s modernou úpravou
- vo formáte 40 × 40 cm je možná pokládka na terče
- variabilita formátov a farieb
- pre terasy, chodníky a reprezentatívne exteriéry

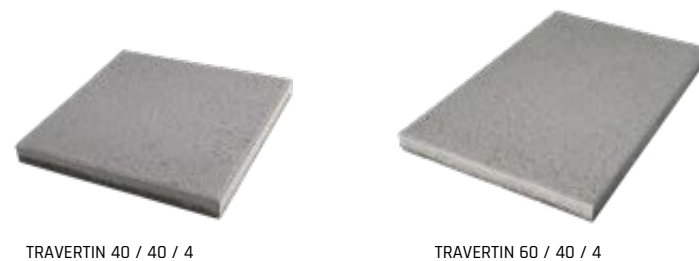

TRAVERTIN 40 / 40 / 4

TRAVERTIN 60 / 40 / 4

NÁZOV	výška cm	rozмеры d × š cm	merná jednotka	hmotnosť kg/m ²	spotreba ks/m ²	paleta m ²	hmotnosť kg/balenie	povrch
TRAVERTIN 40 / 40 / 4	4	39,7 × 39,7	m ²	91	6,25	9,12	855	standard - reliéfny
TRAVERTIN 60 / 40 / 4	4	59,7 × 39,7	m ²	91	4,17	13,68	1270	standard - reliéfny



NOIR

CRÉME



NOIR

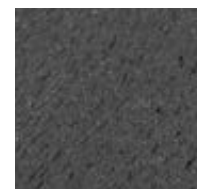

BIELA

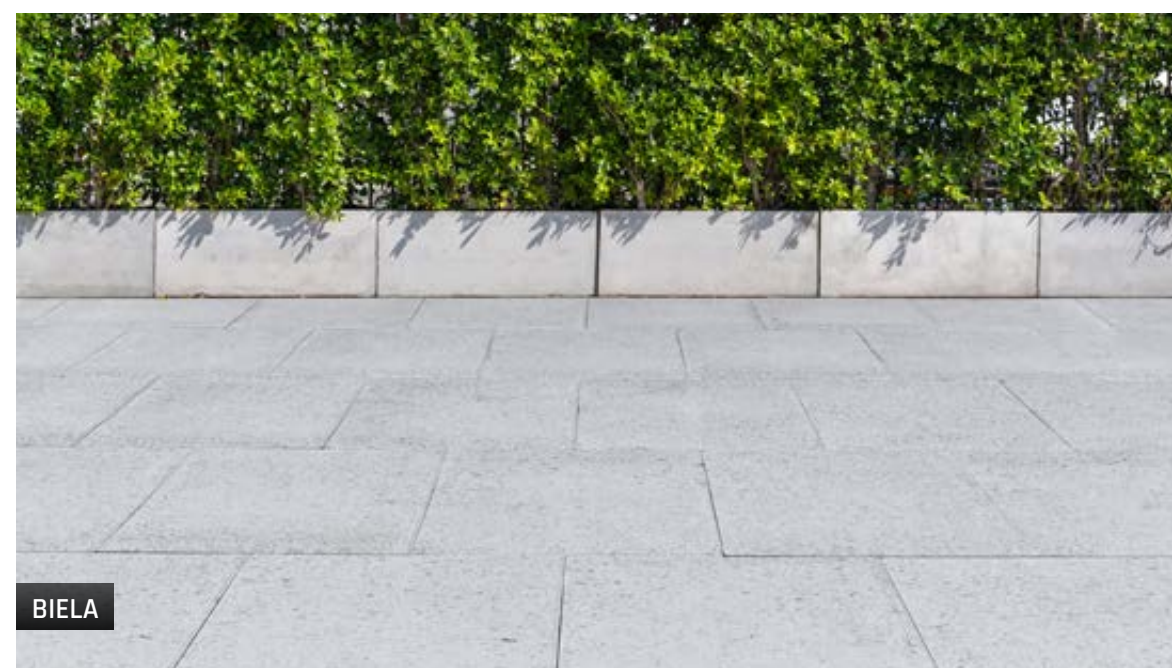

BIELA

DUNA



- jemne zvlnený povrch
- pre menej namáhané schodné spevnené plochy
- možnosť pokládky štvorcového formátu na terče

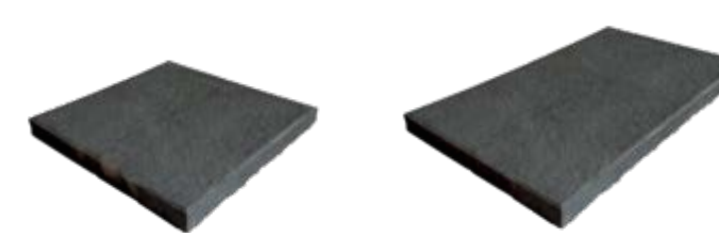

DUNA 40 / 40 / 4

DUNA 60 / 40 / 4

NÁZOV	výška cm	rozмеры d × š cm	merná jednotka	hmotnosť kg/m ²	spotreba ks/m ²	paleta m ²	hmotnosť kg/balenie	povrch
DUNA 40 / 40 / 4	4	39,7 × 39,7	m ²	91	6,25	9,12	855	standard - reliéfny
DUNA 60 / 40 / 4	4	59,7 × 39,7	m ²	91	4,17	13,68	1270	standard - reliéfny



ANTRACITOVÁ

SIVÁ



PIESKOVÁ



ANTRACITOVÁ



PIESKOVÁ

BRIDLICA RELIÉFNA



- dlažba s reliéfnym povrchom v imitácii štiepanej bridlice
- možnosť kladenia štvorcového formátu na terče
- hrana nášľapnej vrstvy je opatrená fázou
- pre chodníky, okolie domu a pergoly



BRIDLICA RELIÉFNA 40 / 40 / 4



BRIDLICA RELIÉFNA 60 / 40 / 4

NÁZOV	výška cm	rozмеры d × š cm	merná jednotka	hmotnosť kg/m ²	spotreba ks/m ²	paleta m ²	hmotnosť kg/balenie	dostupné farby	povrch
BRIDLICA RELIÉFNA 40 / 40 / 4	4	39,7 × 39,7	m ²	91	6,25	9,12	855	1, 2, 3, 4	standard - reliéfny
BRIDLICA RELIÉFNA 60 / 40 / 4	4	59,7 × 39,7	m ²	91	4,17	13,68	1270	1, 2	standard - reliéfny



1 - SIVÁ

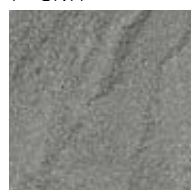

PIESKOVÁ

2 - PIESKOVÁ



3 - TEHLOVÁ



4 - ANTRACIT

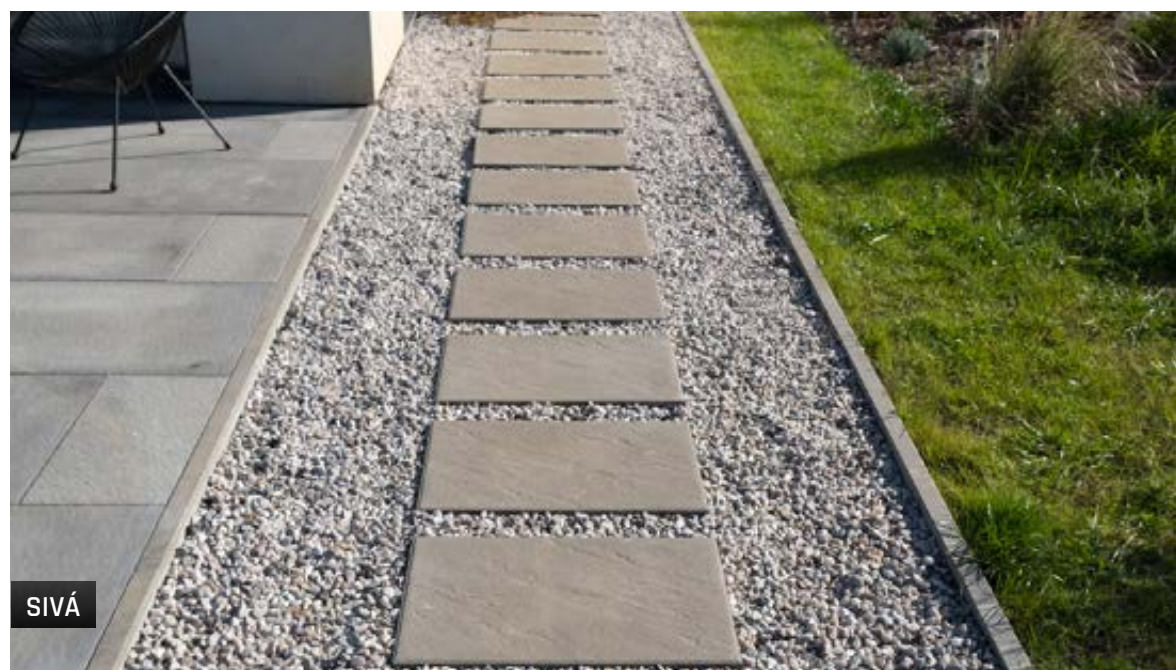

SIVÁ

GENEVA



- nádherné nepravidelné vzory s variabilnou farebnosťou
- možnosť uloženia na terče
- pre terasy, záhradné plochy a moderné komerčné priestory

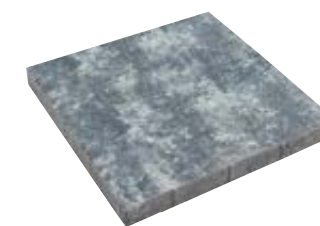

NÁZOV	výška cm	rozмеры d × š cm	merná jednotka	hmotnosť kg/m ²	spotreba ks/m ²	vrstva m ²	paleta m ²	hmotnosť kg/balenie	povrch
GENEVA 50 / 50 / 5	5	50 × 50	m ²	110	4	1	12	1345	standard



ACERO

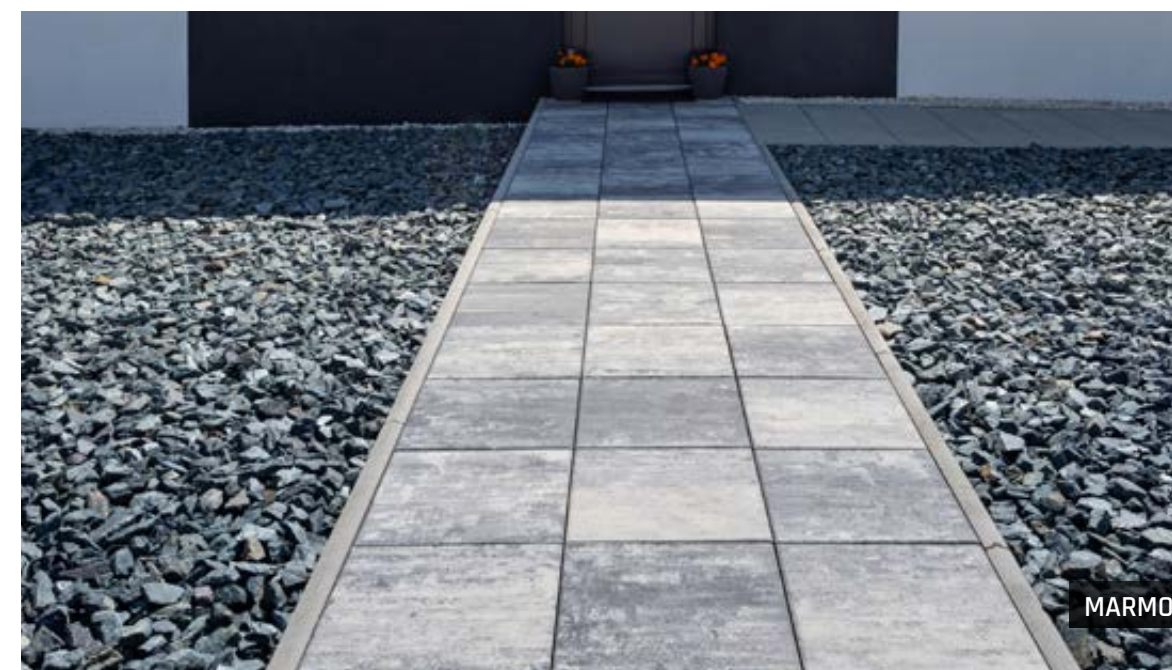

MARMO

MARMO



ARENO



ACERO



PICANTO



- jemne tryskaný povrch napodobňuje vzhľad prírodného kameňa
- možnosť kladenia na terče
- pre menej namáhané spevnené plochy - terasy, okolie rodinných domov, pešie chodníky, záhradné cestičky, odpočinkové plochy a okolie bazénov



NÁZOV	výška cm	rozmery d × š cm	merná jednotka	hmotnosť kg/m ²	spotreba ks/m ²	paleta m ²	hmotnosť kg/balenie	povrch
PICANTO 40 / 40 / 4	4	39,7 × 39,7	m²	91	6,25	9,12	855	standard - tryskaný

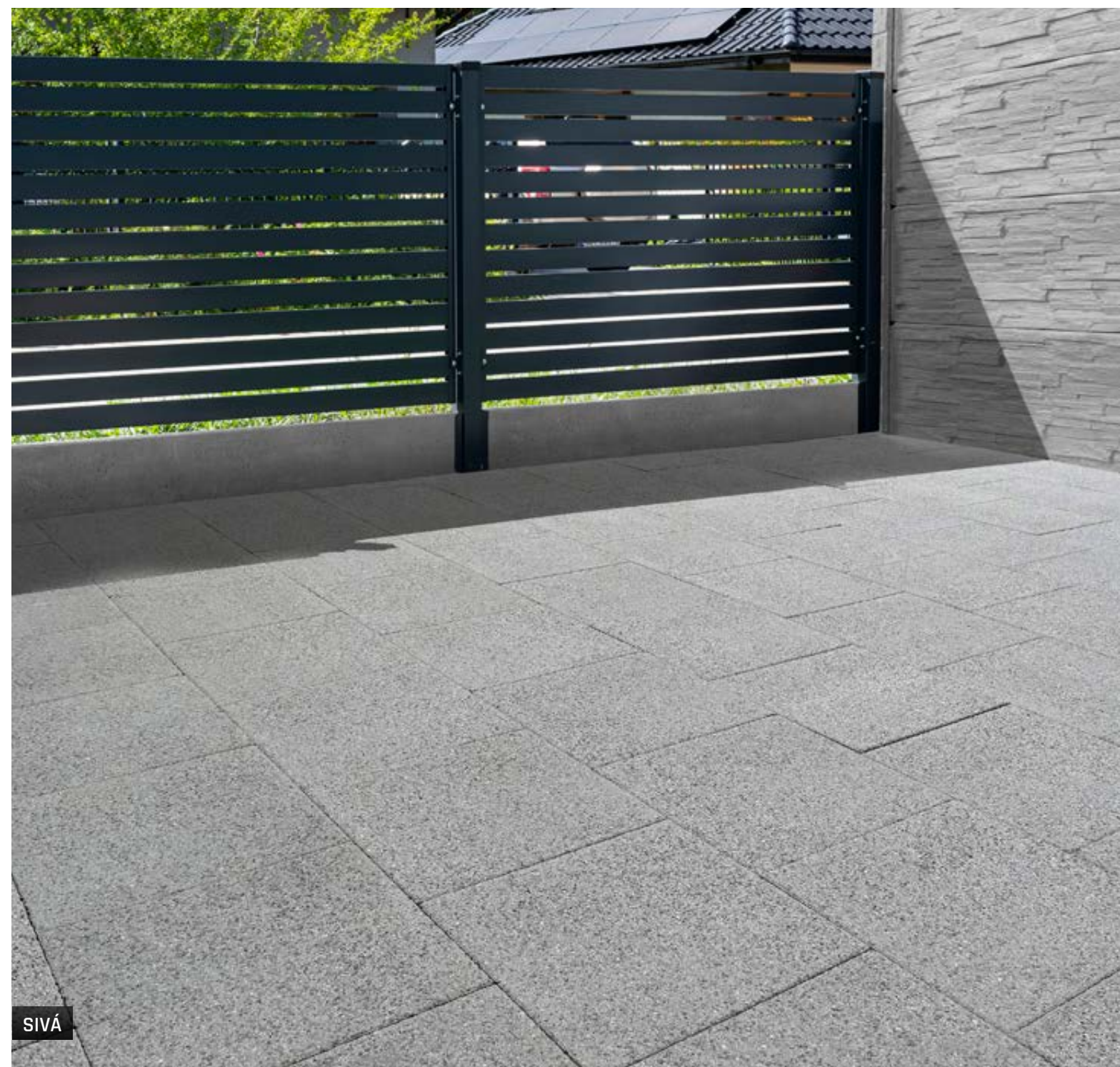

SIVÁ



ANTRACIT

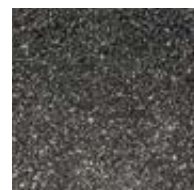

BIELA



ŽLTÁ

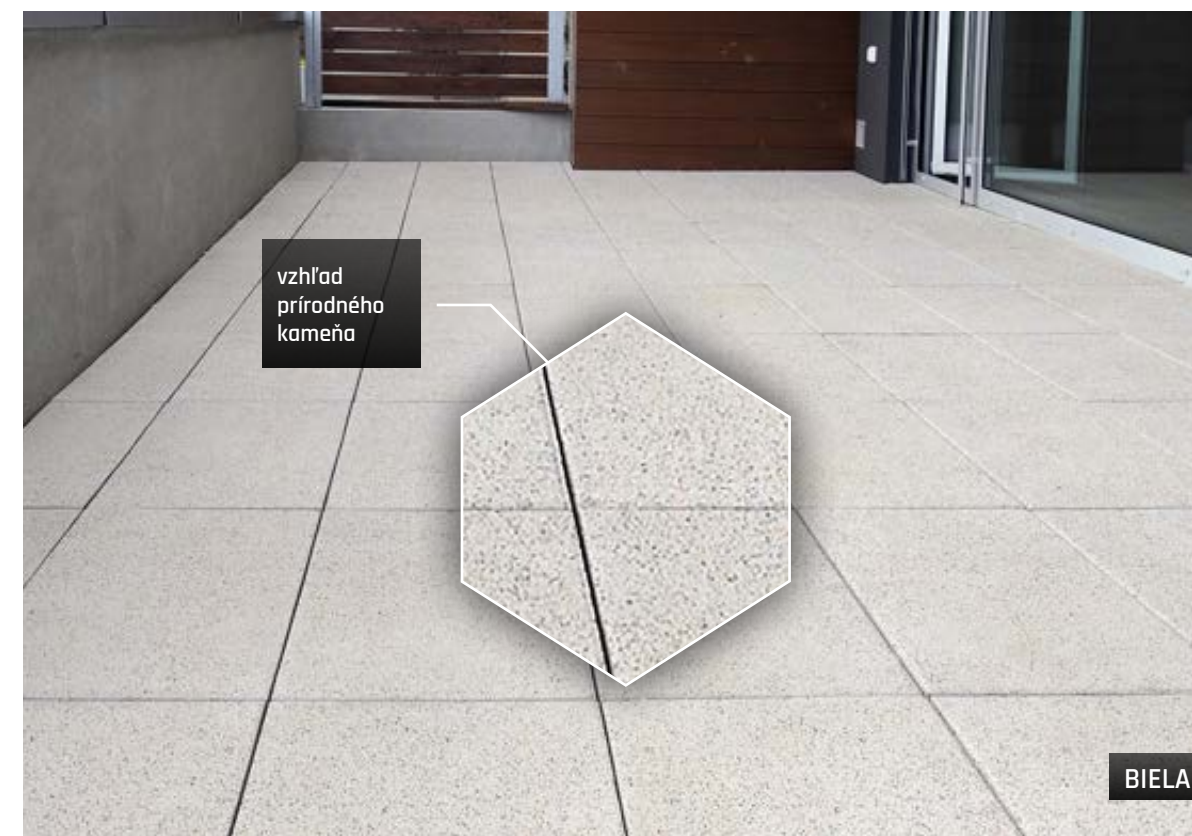
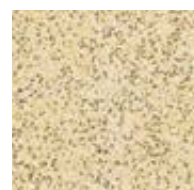

vzhľad
prírodného
kameňa

BIELA



ŽLTÁ

DELICATE

- dlažba s jemne tryskaným povrchom vo vzhľade prírodného kameňa
- možnosť kladenia štvorcového formátu na terče
- hodí sa k moderným aj klasickým stavbám



DELICATE 40 / 40 / 4



DELICATE 60 / 40 / 4



BIELA

NÁZOV	výška cm	rozмеры d × š cm	merná jednotka	hmotnosť kg/m ²	spotreba ks/m ²	paleta m ²	hmotnosť kg/balenie	povrch
DELICATE 40 / 40 / 4	4	39,7 × 39,7	m²	91	6,25	9,12	855	standard - tryskaný
DELICATE 60 / 40 / 4	4	59,7 × 39,7	m²	91	4,17	13,68	1270	standard - tryskaný



ANTRACITOVÁ



BIELA

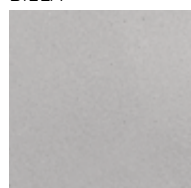

PIESKOVÁ



TEHLOVÁ



SVETLE BÉŽOVÁ



ANTRACITOVÁ



TEHLOVÁ

EXCELENT



NADČASOVÁ DLAŽBA SO ŠPECIÁLNOU OCHRANNOU POVRCHOVOU ÚPRAVOU BOSS 5

- v imitácii jemnozrnej žuly – jednoduché čistenie, minimálna údržba
- bohatá škála formátov umožňuje variabilné skladby
- spoľahlivá pre schodné plochy, terasy či okolie bazénu
- vhodná pre moderné aj tradičné stavby



NÁZOV	výška cm	rozmery d × š cm	merná jednotka	hmotnosť kg/m ²	spotreba ks/m ²	paleta m ²	hmotnosť kg/balenie	povrch
EXCELENT 40 / 40 / 4	4	39,7 × 39,7	m ²	91	6,25	9,12	855	standard - tryskaný, BOSS 5
EXCELENT 60 / 30 / 4	4	59,7 × 29,7	m ²	91	5,56	6,84	647	standard - tryskaný, BOSS 5
EXCELENT 60 / 40 / 4	4	59,7 × 39,7	m ²	91	4,17	13,68	1270	standard - tryskaný, BOSS 5
EXCELENT 80 / 40 / 4	4	79,7 × 39,7	m ²	91	3,13	8,64	811	standard - tryskaný, BOSS 5
EXCELENT 50 / 50 / 5	5	49,7 × 49,7	m ²	110	4	7,5	850	standard - tryskaný, BOSS 5
EXCELENT 100 / 50 / 5	5	99,7 × 49,7	m ²	110	2	7,5	850	standard - tryskaný, BOSS 5



BIELA

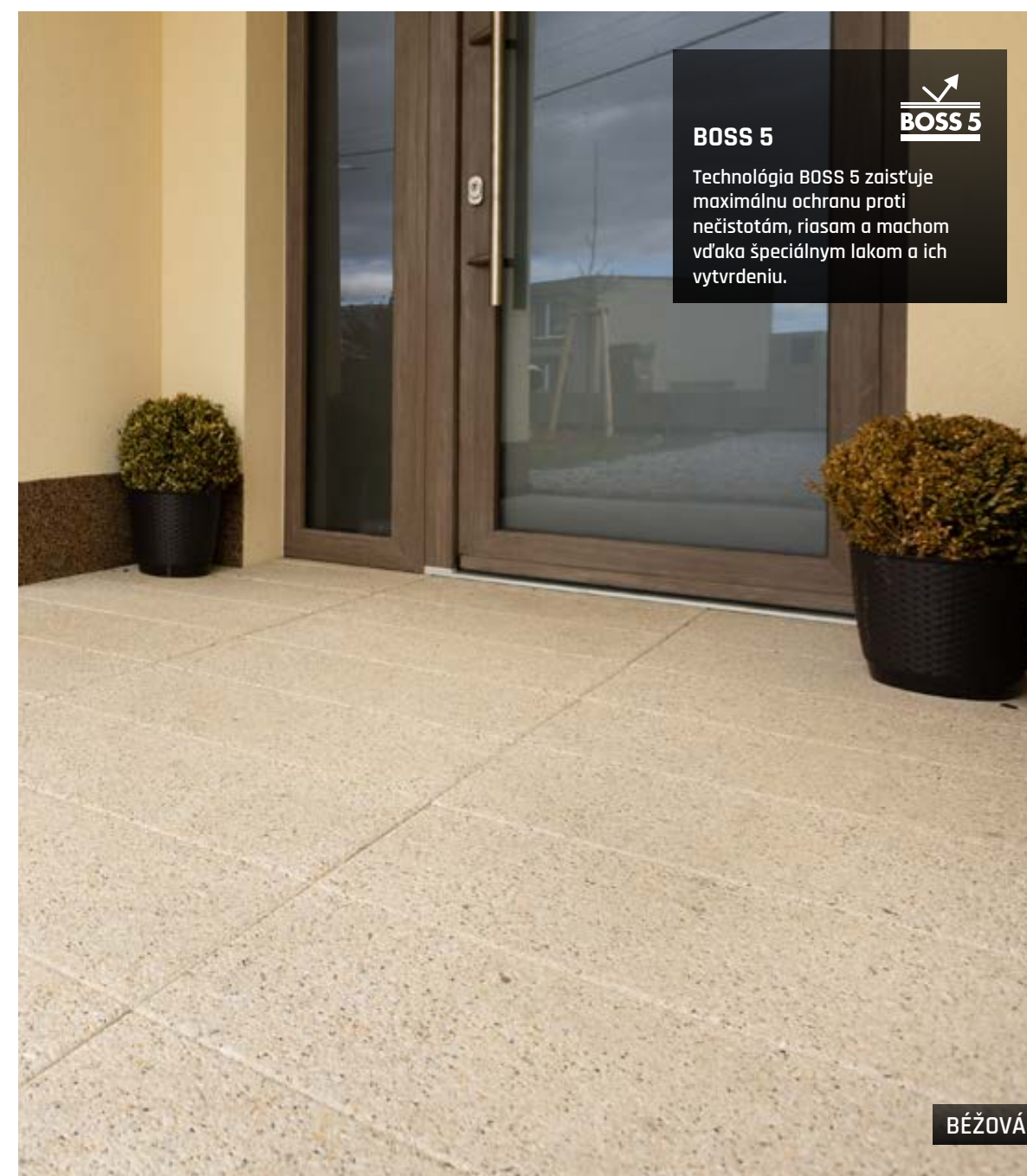

BOSS 5

Technológia BOSS 5 zaisťuje maximálnu ochranu proti nečistotám, riasam a machom vďaka špeciálnym lakom a ich vytvrdeniu.



BIELA

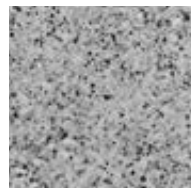

BÉŽOVÁ



ČIERNA



ČIERNA

BÉŽOVÁ



ČIERNA

EXCELENT



BOSS 5

Technológia BOSS 5 zaisťuje maximálnu ochranu proti nečistotám, riasam a machom vďaka špeciálnym lakom a ich vytvrdeniu.

povrch s maximálnou ochranou BOSS proti nečistotám

BIELA

BAZÉNOVÉ LEMY EXCELENT



- tryskaný exkluzívny povrch ošetrený špičkovou technológiou BOSS 5
- slúži na esteticky zaujímavé zakončenie vydláždenej terasy pri bazéne
- farebné prevedenia sú vizuálne zladené s dlažbami Excelent



BAZÉNOVÝ LEM EXCELENT - PRIEBEŽNÝ



BAZÉNOVÝ LEM EXCELENT - ROHOVÝ VNÚTORNÝ

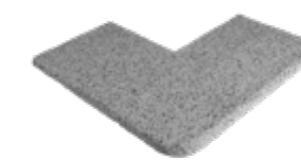

BAZÉNOVÝ LEM EXCELENT - ROHOVÝ VONKAJŠÍ

BIELA

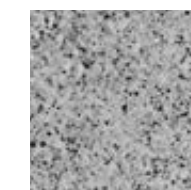

BÉŽOVÁ

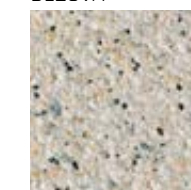

NÁZOV	výška cm	rozmery d × š cm	merná jednotka	hmotnosť kg/ks	spotreba ks/bm	paleta ks	hmotnosť kg/balenie	povrch
BAZÉNOVÝ LEM EXCELENT - PRIEBEŽNÝ	4	60 × 30	ks	16,5	1,7	20	355	natur - tryskaný, BOSS 5
BAZÉNOVÝ LEM EXCELENT - ROHOVÝ VNÚTORNÝ	4	60 × 60	ks	24,5	-	10	270	natur - tryskaný, BOSS 5
BAZÉNOVÝ LEM EXCELENT - ROHOVÝ VONKAJŠÍ	4	60 × 60	ks	24,5	-	10	270	natur - tryskaný, BOSS 5

Povrch a farba nemusí byť jednotná s dlažbou EXCELENT.



EXCELENT - viac na strane 124

PREMIERE

EXKLUZÍVNA DLAŽBA S JEDINEČNÝM POVRCHOM

- povrch upravený špeciálnou technológiou
- dokonale hladký a lesklý mierne zvlnený povrch
- vzhľad porovnateľný so špičkovými interiérovými dlažbami
- rozšírené využitie vďaka bazénovému lemu - viac na str. 131
- pre bazénové terasy a chodníky



+ produktové video

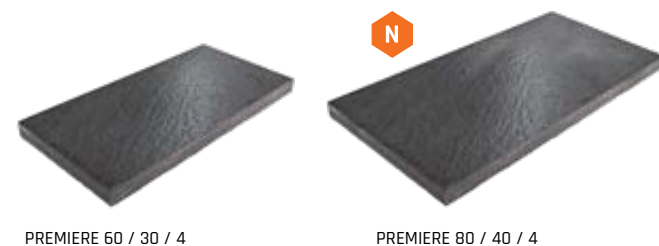

NÁZOV	výška cm	rozmery d × š cm	merná jednotka	hmotnosť kg/m ²	spotreba ks/m ²	paleta m ²	hmotnosť kg/balenie	povrch
PREMIERE 60 / 30 / 4	4	59,7 × 29,7	m ²	91	5,56	6,84	647	standard - reliéfny, curling
PREMIERE 80 / 40 / 4	4	79,7 × 39,7	m ²	91	3,13	8,64	808	standard - reliéfny, curling



CREME

TAUPE



BIELA

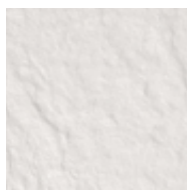

NOIR

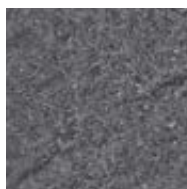

CREME



Povrch
zušľachtený
špeciálnou
technológiou

TAUPE



CREME

CRP

Špeciálnym kefovaním je povrch dlažby hladký, lesklý a bez otrepov. Navyše sa dobre umýva, čistí a udržuje.

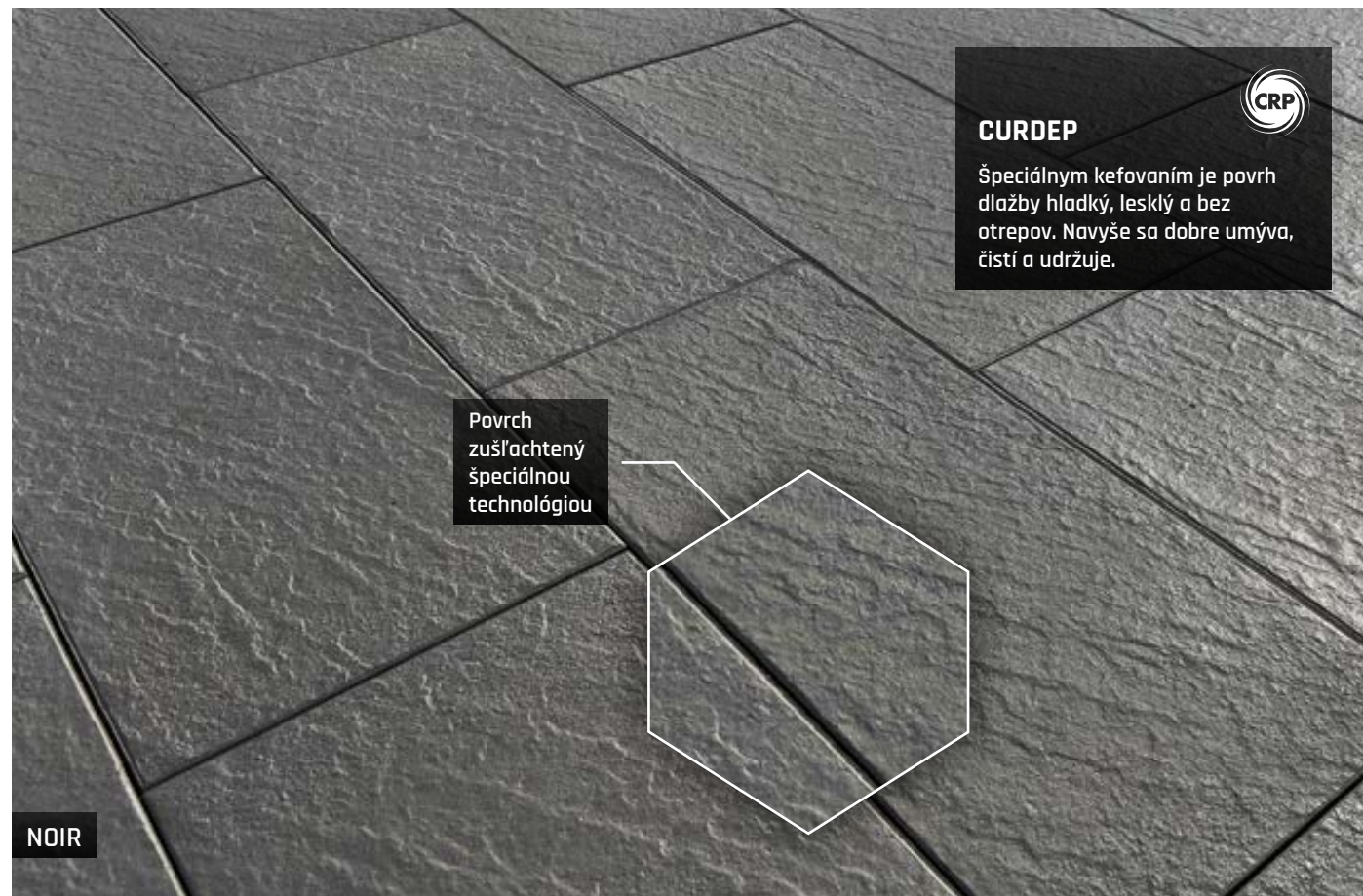

CURDEP

Špeciálnym kefovaním je povrch dlažby hladký, lesklý a bez otrepov. Navyše sa dobre umýva, čistí a udržuje.



Povrch zušľachtený špeciálnou technológiou

NOIR

PREMIERE

EXKLUZÍVNA DLAŽBA
S JEDINEČNÝM POVRCHOM



CREME

BAZÉNOVÉ LEMY PREMIERE



- upravený povrch dlažby aj lemu Premiere vytvára jedinečný vzhľad zvlneného lesklého povrchu
- zaoblená kontaktná hrana lemu umožňuje pohodlné sedenie a bezpečný prístup do bazéna
- vzhľadovo uspokojí aj tých najnáročnejších zákazníkov



BAZÉNOVÝ LEM PREMIERE - PRIBEŽNÝ



BAZÉNOVÝ LEM PREMIERE - ROHOVÝ VNÚTORNÝ



BAZÉNOVÝ LEM PREMIERE - ROHOVÝ VONKAJŠÍ

NÁZOV	výška cm	rozмеры d × š cm	merná jednotka	hmotnosť kg/ks	spotreba ks/bm	paleta ks	hmotnosť kg/balenie	povrch
BAZÉNOVÝ LEM PREMIERE - PRIBEŽNÝ	4	60 × 30	ks	16,5	1,7	20	355	natur - reliéfny
BAZÉNOVÝ LEM PREMIERE - ROHOVÝ VNÚTORNÝ	4	45 × 45	ks	16,5	-	10	190	natur - reliéfny
BAZÉNOVÝ LEM PREMIERE - ROHOVÝ VONKAJŠÍ	4	45 × 45	ks	16,5	-	10	190	natur - reliéfny

BIELA

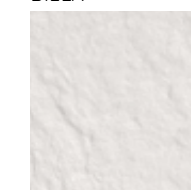

CREME



Povrch a farba nemusí byť jednotná s dlažbou PREMIERE.



PREMIERE - viac na strane 128

CREME

FANTASY

- jemne zrnitý povrch napodobňuje jemnozrnnú žulu
- vybrané formáty je možné pokladať na terče

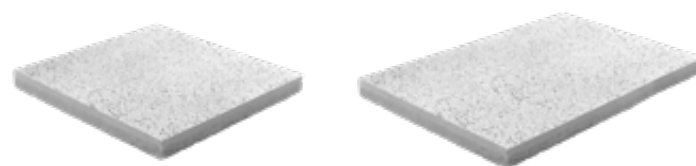

FANTASY 40 / 40 / 4

FANTASY 60 / 40 / 4

BIELA



NÁZOV	výška cm	rozмеры d × š cm	merná jednotka	hmotnosť kg/m ²	spotreba ks/m ²	paleta m ²	hmotnosť kg/balenie	povrch
FANTASY 40 / 40 / 4	4	39,7 × 39,7	m ²	91	6,25	9,12	855	standard - tryskaný
FANTASY 60 / 40 / 4	4	59,7 × 39,7	m ²	91	4,17	13,68	1 270	standard - tryskaný

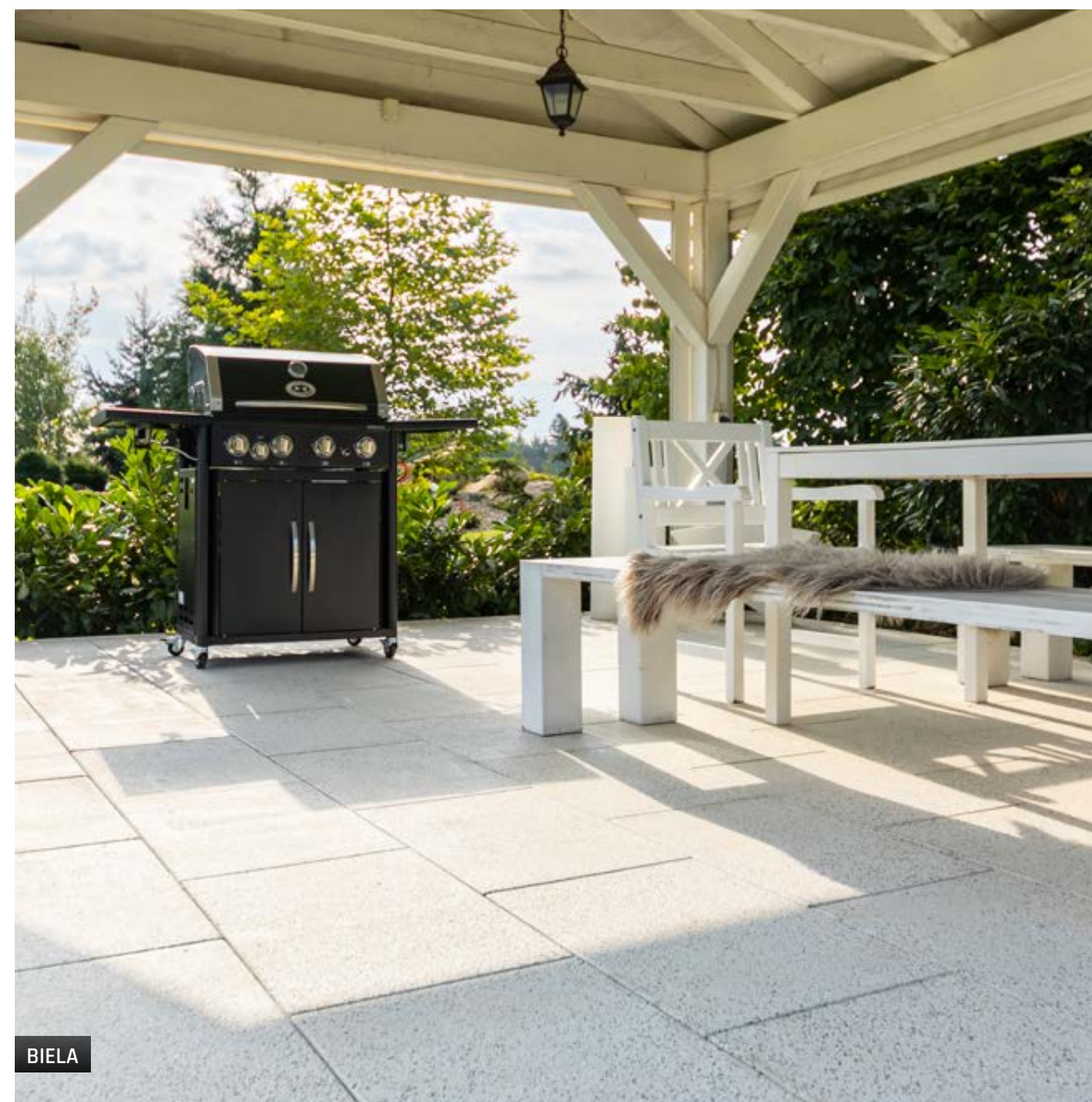

BIELA

BAZÉNOVÉ LEMY FANTASY



- slúžia na prekrytie hrany bazéna a napojenie na dlažbu Fantasy
- povrch s jemnozrnnou štruktúrou pripomínajúcou svetlú žulu
- doskový profil obsahuje priebežný lem, ostrý vnútorný roh a zaoblený vnútorný roh



BAZÉNOVÝ LEM FANTASY -
DOSKOVÝ, PRIBEŽNÝ 100 / 39,5 / 4,5



BAZÉNOVÝ LEM FANTASY -
DOSKOVÝ, OSTRÝ VNÚTORNÝ
ROH 50 / 50 / 4,5



BAZÉNOVÝ LEM FANTASY -
DOSKOVÝ, OBLÝ VNÚTORNÝ
ROH 50 / 50 / 4,5

NÁZOV	výška cm	rozмеры d × š cm	merná jednotka	hmotnosť kg/ks	paleta ks	hmotnosť kg/balenie	povrch
BAZÉNOVÝ LEM FANTASY - DOSKOVÝ, PRIBEŽNÝ 100 / 39,5 / 4,5	4,5	100 × 39,5	ks	42	10	445	natur - tryskaný
BAZÉNOVÝ LEM FANTASY - DOSKOVÝ, OSTRÝ VNÚTORNÝ ROH 50 / 50 / 4,5	4,5	50 × 50	ks	25,5	10	280	natur - tryskaný
BAZÉNOVÝ LEM FANTASY - DOSKOVÝ, OBLÝ VNÚTORNÝ ROH 50 / 50 / 4,5	4,5	50 × 50	ks	26	10	285	natur - tryskaný

BIELA



Povrch a farba nemusí byť jednotná s dlažbou FANTASY.

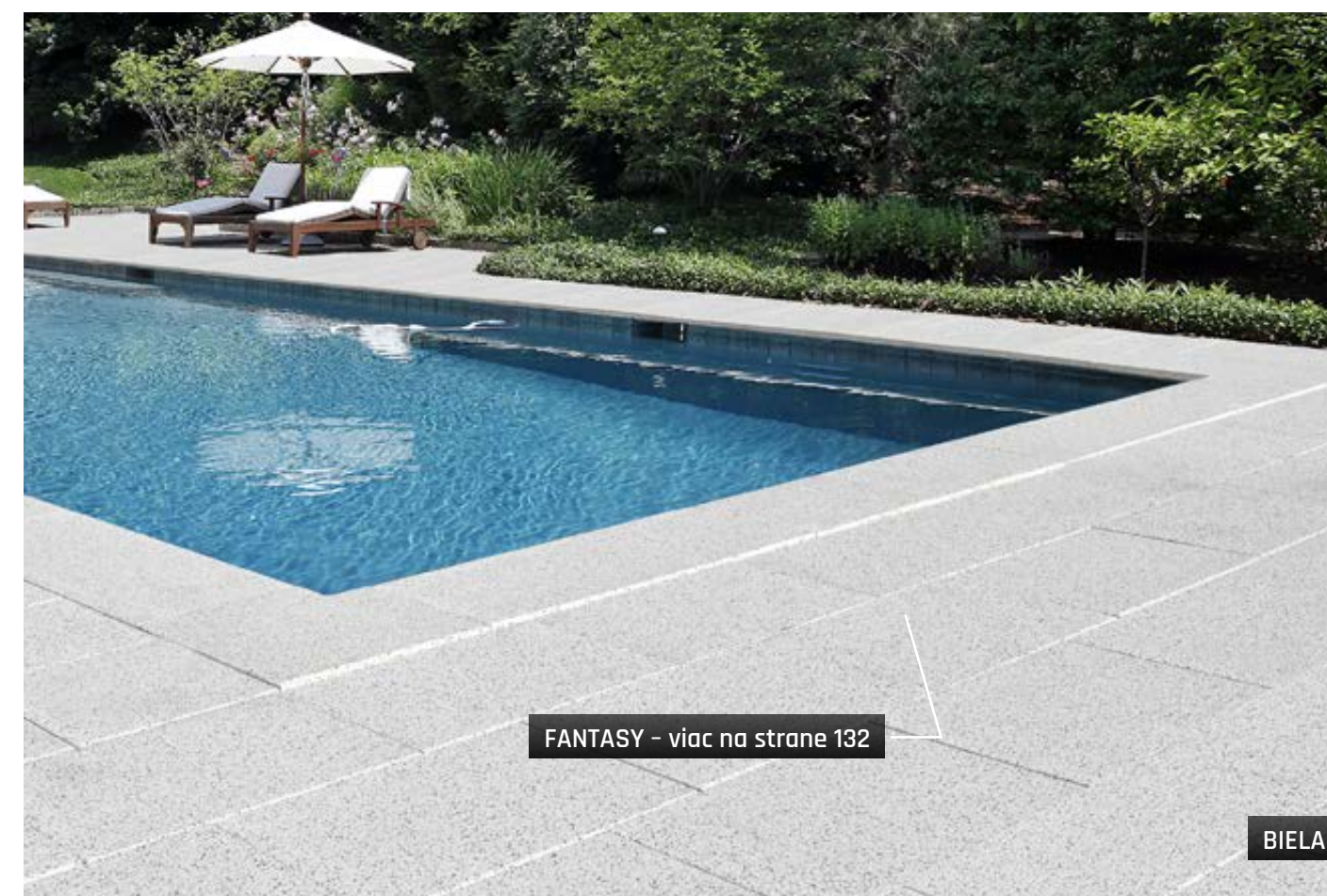

FANTASY - viac na strane 132

BIELA

BAZÉNOVÉ LEMY UNIVERSAL FLEXI



- bazénový lem na zakončenie dláždených plôch terasy a prekrytie prechodu dlažby cez hranu bazéna
- tri základné konštrukčné prvky postačujú na vytvorenie väčšiny geometrických riešení najžiadanejších typov bazénov
- systém pozdĺžnych drážok zlepšuje protišmykové vlastnosti povrchu lemu

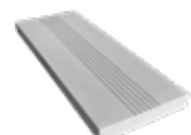

BAZÉNOVÝ LEM UNIVERSAL FLEXI PRIEBEŽNÝ

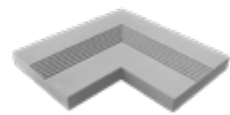

BAZÉNOVÝ LEM UNIVERSAL FLEXI ROHOVÝ

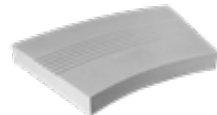

BAZÉNOVÝ LEM UNIVERSAL FLEXI OBLÚK SEGMENT 30°

NÁZOV	výška cm	rozmery d × š cm	merná jednotka	hmotnosť kg/ks	spotreba ks/bm	paleta ks	hmotnosť kg/balenie	povrch
BAZÉNOVÝ LEM UNIVERSAL FLEXI PRIEBEŽNÝ	5	80 × 30	ks	27,4	1,25	20	573	natur
BAZÉNOVÝ LEM UNIVERSAL FLEXI ROHOVÝ	5	50 × 50	ks	24,2	-	10	267	natur
BAZÉNOVÝ LEM UNIVERSAL FLEXI OBLÚK SEGMENT 30°	-	-	ks	14	-	10	165	natur



SIVÁ

SIVÁ

STANDARD



- klasická dlažba s vysokou pevnosťou a dlhou životnosťou
- široká ponuka formátov
- jediný formát 40 × 40 × 8 cm zvládne prejazd vozidla do 3,5 t, ostatné formáty sú schodné
- štvorcové formáty je možné pokladať na terče



STANDARD 30 / 30 / 4



STANDARD 40 / 40 / 5



STANDARD 40 / 40 / 8



STANDARD 60 / 40 / 5



STANDARD 50 / 50 / 5

NÁZOV	výška cm	rozmery d × š cm	merná jednotka	hmotnosť kg/m ²	spotreba ks/m ²	vrstva m ²	paleta m ²	hmotnosť kg/balenie	dostupné farby	povrch
STANDARD 30 / 30 / 4	4	30 × 30	m ²	87	11,11	1,08	12,96	1 153	1, 2, 3	standard
STANDARD 40 / 40 / 5	5	40 × 40	m ²	109	6,25	0,96	11,52	1 281	1	standard
STANDARD 40 / 40 / 8	8	40 × 40	m ²	173	6,25	0,96	7,68	1 354	1	standard
STANDARD 60 / 40 / 5	5	60 × 40	m ²	110	4,17	0,96	11,52	1 292	1	standard
STANDARD 50 / 50 / 5	5	50 × 50	m ²	110	4	1	12	1 345	1	standard

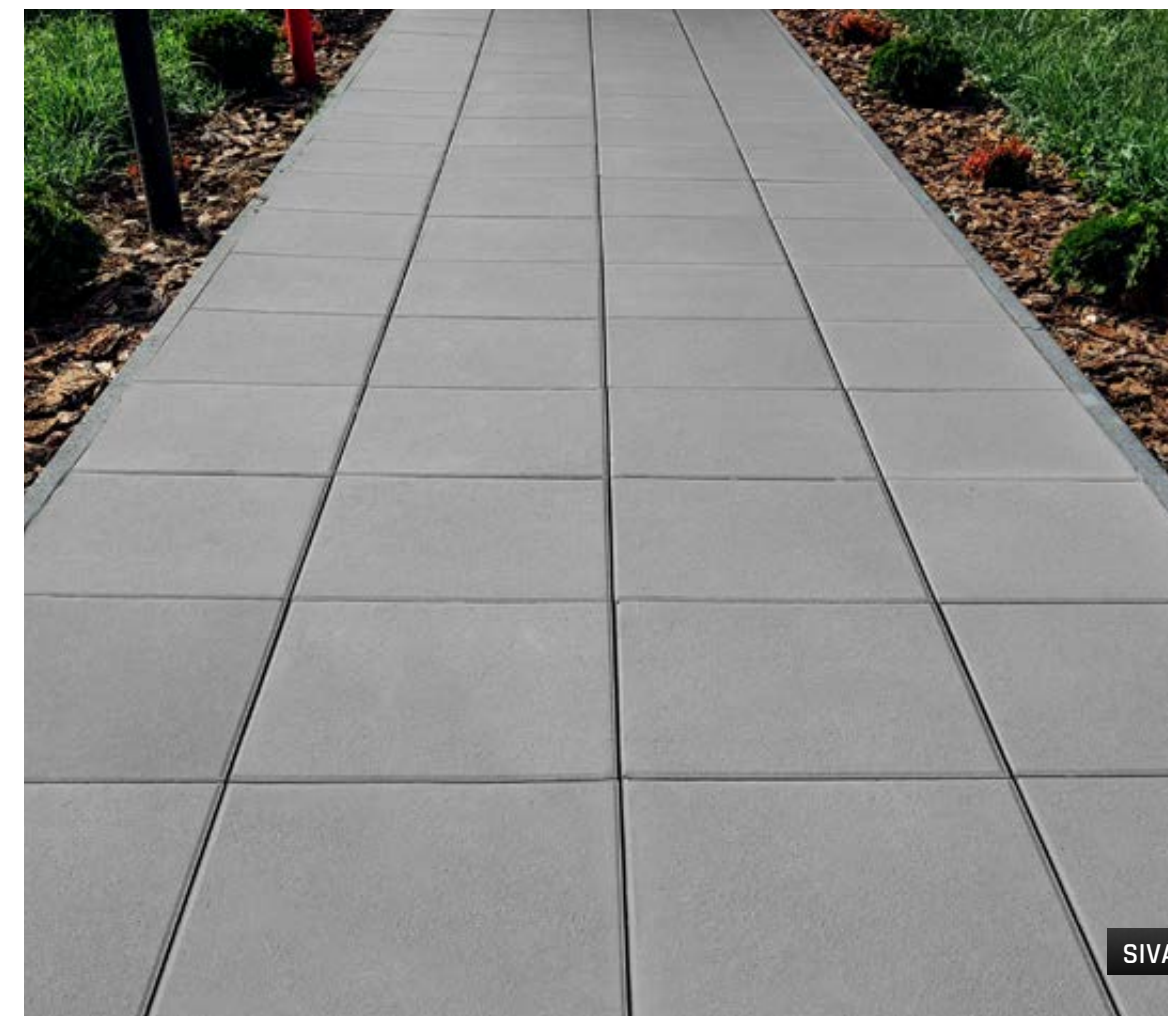

SIVÁ



ČERVENÁ



PIESKOVÁ



SIVÁ

PLOŠNÁ DLAŽBA VYMÝVANÁ



1 - DUNAJ 4-8



2 - DUNAJ 10-16



3 - ARKTIK



4 - ESENCE



5 - VULCANO



6 - COLORO

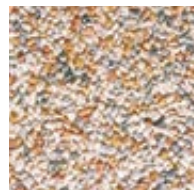

7 - MARMETTA

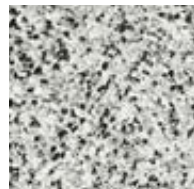

8 - LAVA



- dekoratívny vymývateľný povrch – jemné kamenivo prirodzene vystupuje a dodáva dlažbe elegantný prírodný vzhľad
- vysoká odolnosť a protišmykovosť
- rýchle a jednoduché kladenie bez špeciálnych prístrojov – možné aj na terče, s prirodzeným odvodom vody cez škáry



NÁZOV	výška cm	rozmery d × š cm	merná jednotka	hmotnosť kg/m ²	spotreba ks/m ²	paleta m ²	hmotnosť kg/balenie	dostupné farby	povrch
PLATŇA 40 / 40 / 4	4	40 × 40	m ²	91	6,25	9,12	855	1, 2, 3, 4, 5, 6, 7, 8	standard - vymývateľný
PLATŇA 60 / 40 / 4	4	60 × 40	m ²	91	4,17	13,68	1 270	1, 2	standard - vymývateľný
PLATŇA 40 / 40 / 4 - 1 VYMÝVANÁ HRANA	4	40 × 40	ks	14,6	-	50	755	1, 2	natur - vymývateľný
PLATŇA 40 / 40 / 4 - 2 VYMÝVANÉ HRANY	4	40 × 40	ks	14,6	-	50	755	1, 2	natur - vymývateľný

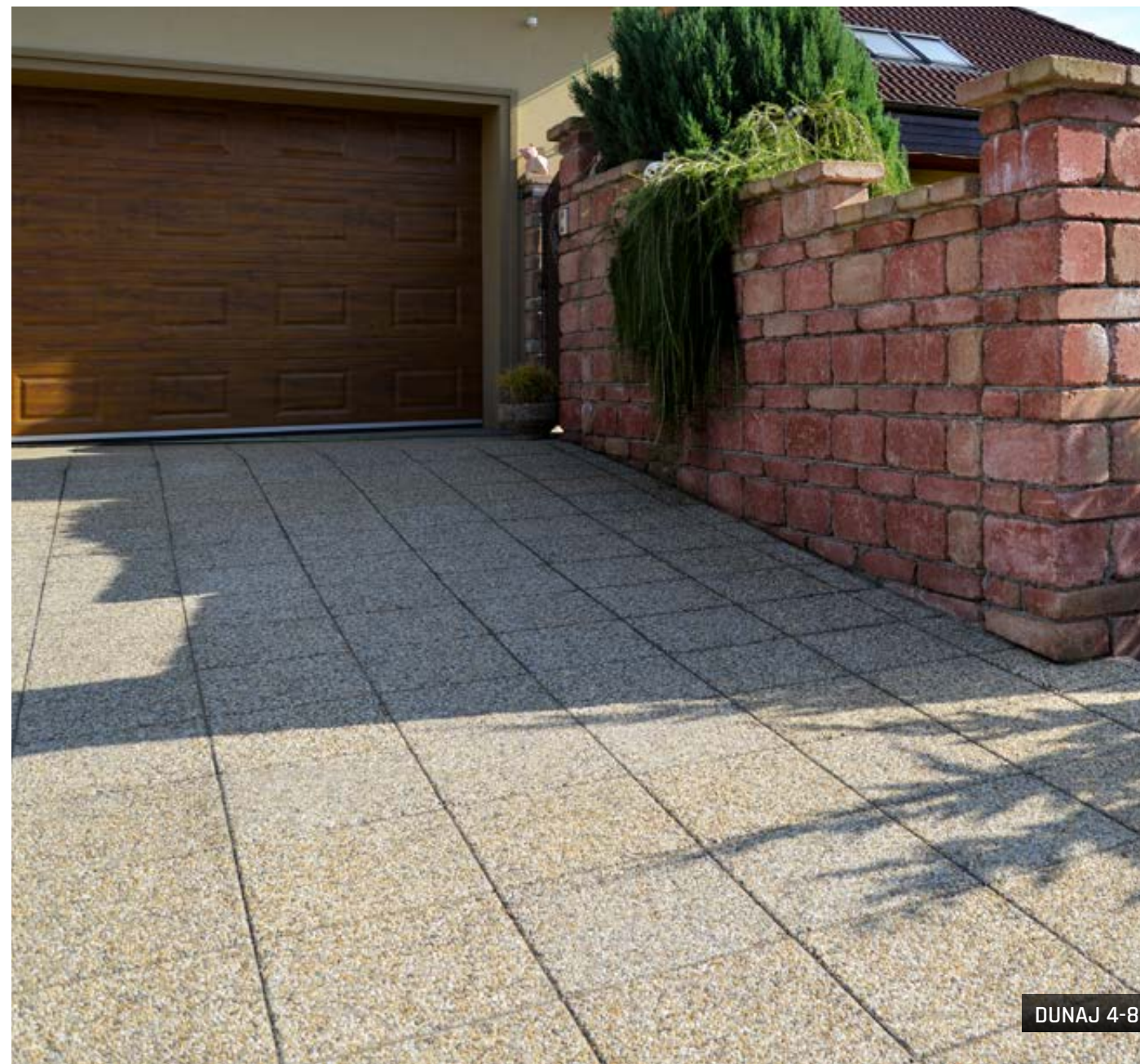

DUNAJ 4-8



VULCANO



ESENCE

LUGANO



- moderný a čistý dizajn - hladký povrch a presné hrany vytvárajú elegantný vzhľad
- odolnosť a dlhodobá kvalita
- univerzálne využitie a kombinovateľnosť
- ideálna pre terasy aj chodníky

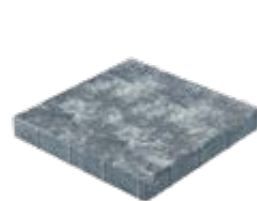

LUGANO I. 40 / 40 / 5

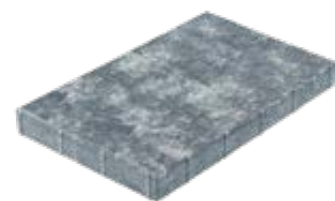

LUGANO II. 60 / 40 / 5

NÁZOV	výška cm	rozмеры d × š cm	merná jednotka	hmotnosť kg/m ²	spotreba ks/m ²	vrstva m ²	paleta m ²	hmotnosť kg/balenie	DOSTUPNÉ FARBY	povrch
LUGANO I. 40 / 40 / 5	5	40 × 40	m ²	109	6,25	0,96	11,52	1281	1, 2, 3, 4, 5, 6	standard 
LUGANO II. 60 / 40 / 5	5	60 × 40	m ²	110	4,17	0,96	11,52	1292	1, 2, 3, 6	standard

1 - MARMO



2 - ARENO

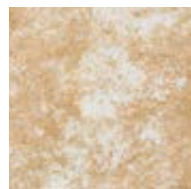

3 - ACERO



4 - LATTE



5 - INTENSO



6 - TROPICO



ACERO



MARMO



ARENO

PRAKTIK



- dlažba má hranu nášľapnej plochy opatrenú fázou
- menšie štvorcové formáty je možné pokladať na terče
- vhodná pre menej namáhané spevnené plochy bez prejazdu vozidiel



PRAKTIK 40 / 40 / 4



PRAKTIK 50 / 50 / 5



PRAKTIK 60 / 40 / 4



PRAKTIK 60 / 60 / 5

1 - SIVÁ



2 - TEHLOVÁ



3 - OKROVÁ

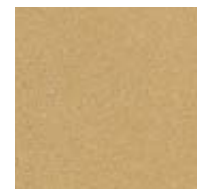

4 - PIESKOVÁ

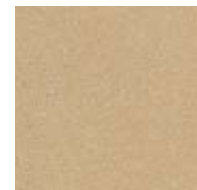

5 - KARAMELOVÁ



6 - ANTRACIT



NÁZOV	výška cm	rozмеры d × š cm	merná jednotka	hmotnosť kg/m ²	spotreba ks/m ²	paleta m ²	hmotnosť kg/balenie	dostupné farby	povrch
PRAKTIK 40 / 40 / 4	4	39,7 × 39,7	m ²	91	6,25	9,12	855	1, 2, 3, 4, 5, 6	standard
PRAKTIK 50 / 50 / 5	5	49,7 × 49,7	m ²	110	4	7,50	850	1	standard
PRAKTIK 60 / 40 / 4	4	59,7 × 39,7	m ²	91	4,17	13,68	1270	1, 4, 6	standard
PRAKTIK 60 / 60 / 5	5	59,7 × 59,7	m ²	110	2,78	10,8	1213	1	standard



SIVÁ



PIESKOVÁ + KARAMELOVÁ



TEHLOVÁ

STADIO



MARRONE

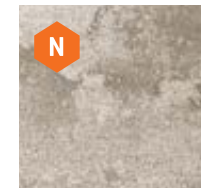

CREME-NOIR



CAPPUCCINO



MARMO



LATTE



INTENSO



TROPICO

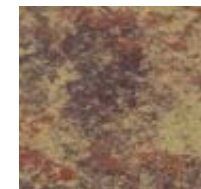

ACERO



- klasický vzhľad s nadčasovým vzorom
- umožňuje skladbu na strih aj na väzbu
- vytvára harmonický a jednotný dizajn
- ideálna pre prízjazdové cesty, chodníky a verejné plochy - vytvára harmonický a jednotný dojem



NÁZOV	výška cm	rozмеры d × š cm	merná jednotka	hmotnosť kg/m ²	spotreba ks/m ²	vrstva m ²	paleta m ²	hmotnosť kg/balenie	povrch
STADIO 60 / 30 / 5	5	60 × 30	m²	109	5,56	1,08	12,96	1 438	standard



MARMO



MARRONE



ACERO



TROPICO



LATTE

STADIO

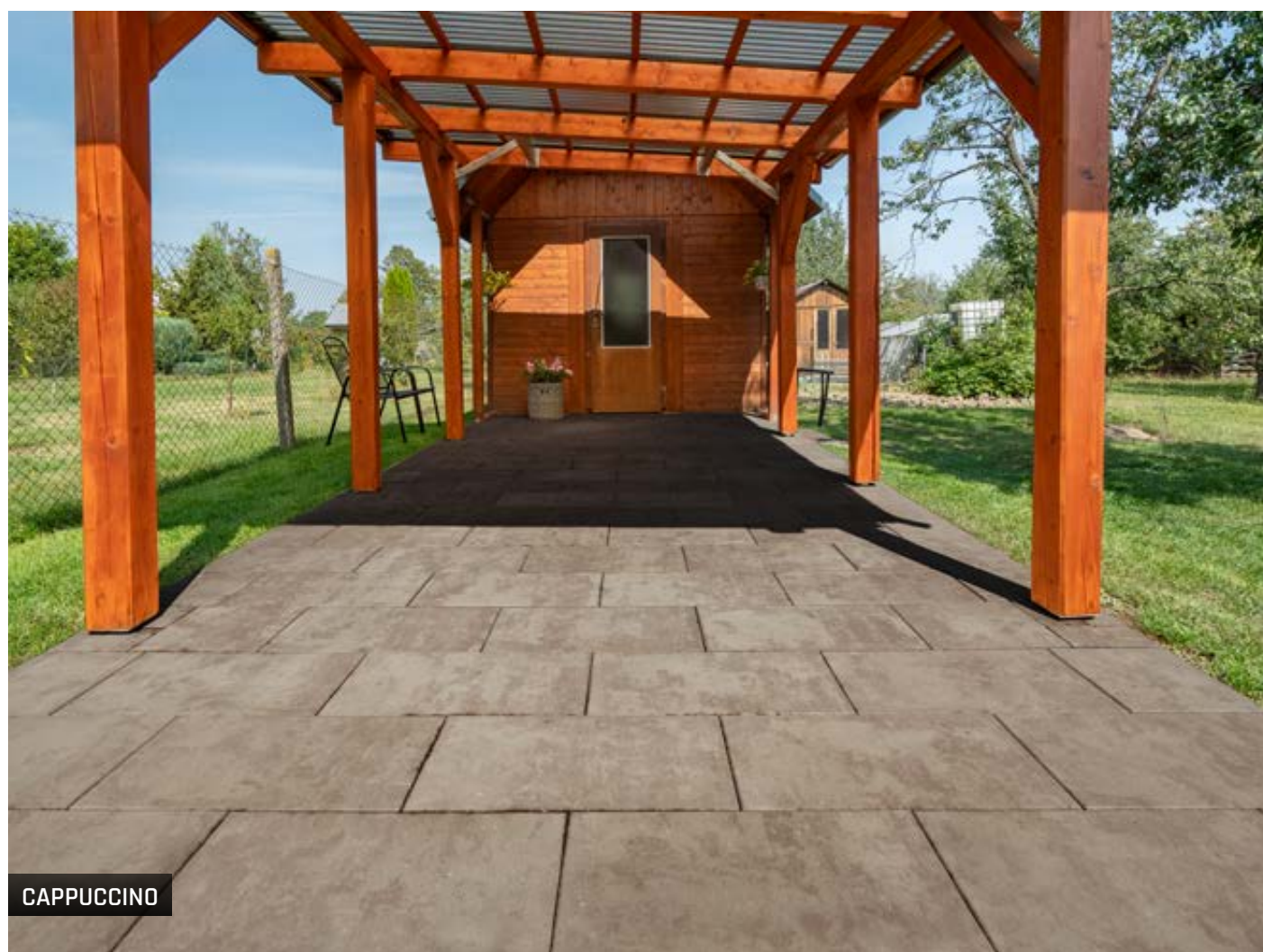

CAPPUCCINO



DLAŽBY - IMITÁCIE DREVA A BAZÉNOVÉ LEMY

DOSKY - VZOR DUB



+ produktové video

- autentický vzhľad dreva - realistická štruktúra a farebnosť dubového dreva
- odolnosť voči mrazu, vlhkosti a UV žiareniu, bez potreby natierania či impregnácie ako u skutočného dreva
- univerzálne využitie - ideálne pre terasy, chodníky, okolie bazénov aj záhradné cestičky



NÁZOV	výška cm	rozmery d × š cm	merná jednotka	hmotnosť kg/ks	spotreba ks/m ²	paleta ks	hmotnosť kg/balenie	povrch
DOSKA D1 DUB	5	100 × 25	ks	26	4	20	545	natur - reliéfny
DOSKA D2 DUB	5	75 × 25	ks	20	5,3	20	425	natur - reliéfny
DOSKA D3 DUB	5	50 × 25	ks	13	8	40	545	natur - reliéfny
DOSKA D4 DUB	5	25 × 25	ks	6,5	16	60	415	natur - reliéfny
OPRAVNÁ SADA - LINIA DREVA DUB*	-	-	ks	0,05	-	VL	0,05	-

*Súprava na opravu drobných povrchových poškodení na výrobkoch radu Linie dreva. Obsah balenia 50 ml.

Výrobok verne imituje prírodný materiál, preto je žiaduce, aby neboli farba výrobku a jeho tvar jednotné.



SVETLÝ

ARKTIC



SVETLÝ



TMAVÝ

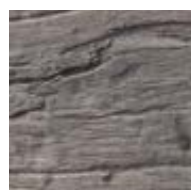

DITON EXCLUSIVE PROTECT (DEP)



Povrchová úprava znižujúca nasiakavosť, zvyšujúca odolnosť, zvyrazňujúca farby a zaisťujúca zamatový vzhľad. V kombinácii s DAP poskytuje jedinečnú dvojitú ochranu, jednoduchú údržbu, dlhú životnosť a minimálne náklady na starostlivosť.

SVETLÝ



TMAVÝ



DITON EXCLUSIVE PROTECT (DEP)

Povrchová úprava znižujúca nasiakavosť, zvyšujúca odolnosť, zvýrazňujúca farby a zaisťujúca zamatový vzhľad. V kombinácii s DAP poskytuje jedinečnú dvojitú ochranu, jednoduchú údržbu, dlhú životnosť a minimálne náklady na starostlivosť.



ARKTIC

DOSKY - VZOR DUB



SVETLÝ

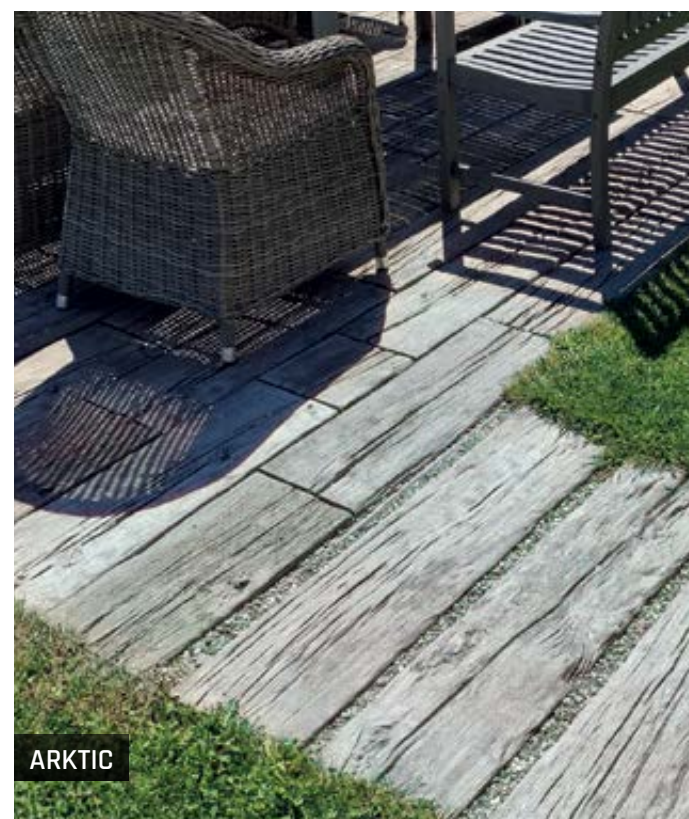

ARKTIC

BAZÉNOVÉ LEMY - VZOR DUB



+ produktové video

- prvky na zakončenie bazénovej terasy z dlažby DOSKA - vzor Dub
- lemy slúžia na prekrytie hrany bazéna pravouhlého tvaru
- zaoblená hrana lemov znižuje riziko poranenia pri pohybe okolo bazéna



BAZÉNOVÝ LEM - PRIAMY D1 DUB
BAZÉNOVÝ LEM - PRIAMY D2 DUB



BAZÉNOVÝ LEM - VNÚTORNÝ ROHOVÝ DUB
BAZÉNOVÝ LEM - VONKAJŠÍ ROHOVÝ DUB

NÁZOV	výška cm	rozmery d × š cm	merná jednotka	hmotnosť kg/ks	spotreba ks/bm	paleta ks	hmotnosť kg/balenie	povrch
BAZÉNOVÝ LEM - PRIAMY D1 DUB	5	100 × 25	ks	26	1	20	545	natur - reliéfny
BAZÉNOVÝ LEM - PRIAMY D2 DUB	5	75 × 25	ks	20	1,33	20	425	natur - reliéfny
BAZÉNOVÝ LEM - VNÚTORNÝ ROHOVÝ DUB	5	50 × 50	ks	20	-	20	425	natur - reliéfny
BAZÉNOVÝ LEM - VONKAJŠÍ ROHOVÝ DUB	5	50 × 50	ks	20	-	20	425	natur - reliéfny

Výrobok verne imituje prírodný materiál, preto je žiaduce, aby neboli farba výrobku a jeho tvar jednotné.



TMAVÝ

ARKTIC



SVETLÝ



TMAVÝ



DOSKY - VZOR SMREK



+ produktové video

- prirodzený vzhľad smrekového dreva - verná štruktúra a odtieň dreva vytvára príjemný, prírodný dojem
- vhodné pre moderné aj rustikálne prostredie
- trvanlivosť a bezúdržbovosť - dlažba odolná voči poveternostným vplyvom, mrazu a UV žiareniu, bez potreby ošetrovania ako u skutočného dreva
- všestranné využitie - vhodné pre terasy, pergoly, okolie bazénov či záhradné cestičky; jednoduchá pokládka



DOSKA S1 SMREK



DOSKA S2 SMREK

NÁZOV	výška cm	rozмеры d × š cm	merná jednotka	hmotnosť kg/ks	spotreba ks/m ²	paleta ks	hmotnosť kg/balenie	povrch
DOSKA S1 SMRK	5	90 × 22,5	ks	22	4,9	20	465	natur - reliéfny
DOSKA S2 SMRK	5	45 × 22,5	ks	11	9,9	40	465	natur - reliéfny
OPRavná SADA - LÍnia DREVA SMREK*	-	-	ks	0,05	-	VL	0,05	-

*Súprava na opravu drobných povrchových poškodení na výrobkoch radu Linie dreva. Obsah balenia 50 ml.

Výrobok verne imituje prírodný materiál, preto je žiaduce, aby neboli farba výrobku a jeho tvar jednotné.



ARKTIC

ARKTIC



SVETLÝ



TMAVÝ



DITON EXCLUSIVE PROTECT (DEP)



Povrchová úprava znižujúca nasiakavosť, zvyšujúca odolnosť, zvyrazňujúca farby a zaisťujúca zamatový vzhľad. V kombinácii s DAP poskytuje jedinečnú dvojitú ochranu, jednoduchú údržbu, dlhú životnosť a minimálne náklady na starostlivosť.

SVETLÝ



TMAVÝ



DITON EXCLUSIVE PROTECT (DEP)

Povrchová úprava znižujúca nasiakavosť, zvyšujúca odolnosť, zvýrazňujúca farby a zaisťujúca zamatový vzhľad. V kombinácii s DAP poskytuje jedinečnú dvojitú ochranu, jednoduchú údržbu, dlhú životnosť a minimálne náklady na starostlivosť.



TMAVÝ

BAZÉNOVÉ LEMY - VZOR SMREK



+ produktové video

- špeciálne dlažobné prvky na zakončenie bazénovej terasy z dlažby DOSKA - VZOR SMREK
- lemy sú určené na prekrytie okraja bazéna pravouhlého tvaru
- oblá hrana lemov minimalizuje riziko poranenia pri pohybe okolo bazéna



BAZÉNOVÝ LEM - PRIAMY S1 SMREK
BAZÉNOVÝ LEM - PRIAMY S2 SMREK



BAZÉNOVÝ LEM - VNÚTORNÝ ROHOVÝ SMREK
BAZÉNOVÝ LEM - VNÚTORNÝ ROHOVÝ SMREK

NÁZOV	výška cm	rozмеры d × š cm	merná jednotka	hmotnosť kg/ks	spotreba ks/bm	paleta ks	hmotnosť kg/balenie	povrch
BAZÉNOVÝ LEM - PRIAMY S1 SMREK	5	90 × 22,5	ks	22	1,11	20	465	natur - reliéfny
BAZÉNOVÝ LEM - PRIAMY S2 SMREK	5	45 × 22,5	ks	11	2,22	40	465	natur - reliéfny
BAZÉNOVÝ LEM - VNÚTORNÝ ROHOVÝ SMREK	5	45 × 45	ks	16,2	-	20	349	natur - reliéfny
BAZÉNOVÝ LEM - VNÚTORNÝ ROHOVÝ SMREK	5	45 × 45	ks	16,2	-	20	349	natur - reliéfny

Výrobok verne imituje prírodný materiál, preto je žiaduce, aby neboli farba výrobku a jeho tvar jednotné.



ARKTIC

DOSKY - VZOR SMREK

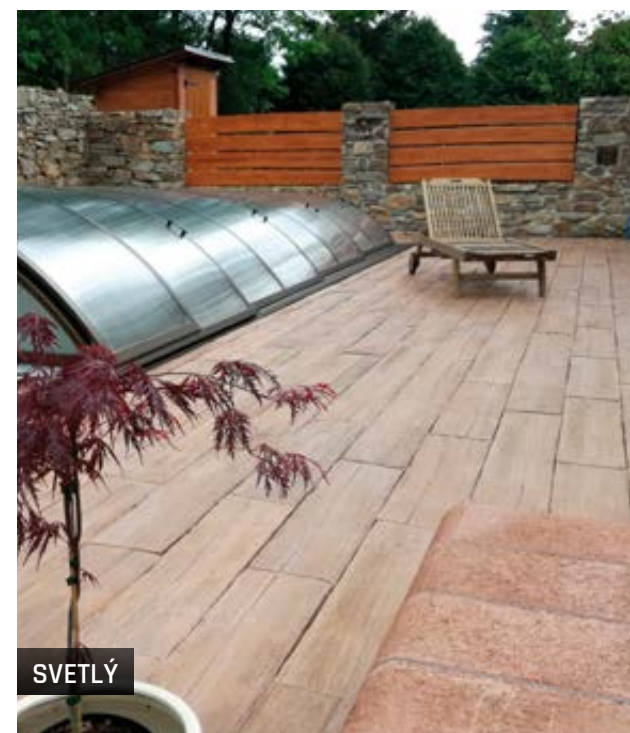

SVETLÝ

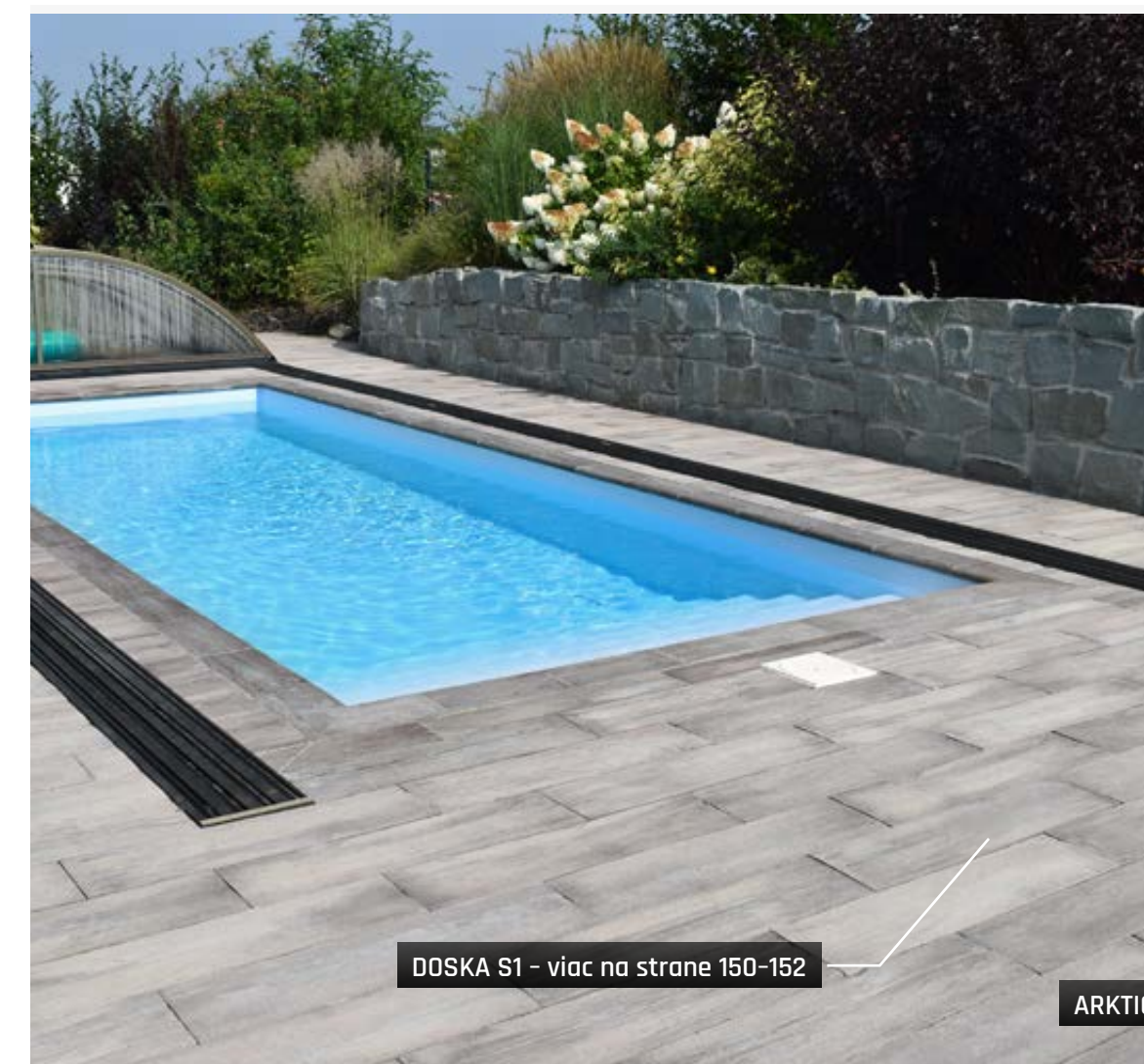

DOSKA S1 - viac na strane 150-152

ARKTIC

ARKTIC



SVETLÝ

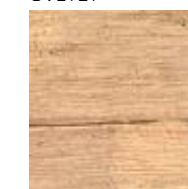

TMAVÝ

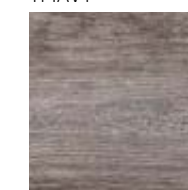

DOSKA, KLÁTIK - NATUR PATINA



- imitácia dreva s výrazným reliéfom
- dlažba pôsobí ako hrubo opracované drevo
- ideálna pre terasy, chodníky aj záhradné plochy
- bezúdržbové riešenie - bez rizika hniloby, drevokazného hmyzu či plesní



DOSKA I.

DOSKA II.

KLÁTIK

NATUR PATINA

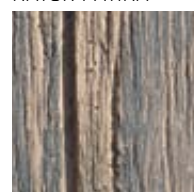

NÁZOV	výška cm	rozmery d × š cm	merná jednotka	hmotnosť kg/ks	spotreba ks/m ²	paleta ks	hmotnosť kg/paleta	povrch
DOSKA I.	5	67 × 22	ks	15	6,58	44	685	natur - reliéfny
DOSKA II.	5	89 × 22	ks	20	4,94	44	905	natur - reliéfny
KLÁTIK	5	22 × 22	ks	4,5	19,75	150	700	natur - reliéfny

Výrobok verne imituje prírodný materiál, preto je žiaduce, aby neboli farba výrobku a jeho tvar jednotné.

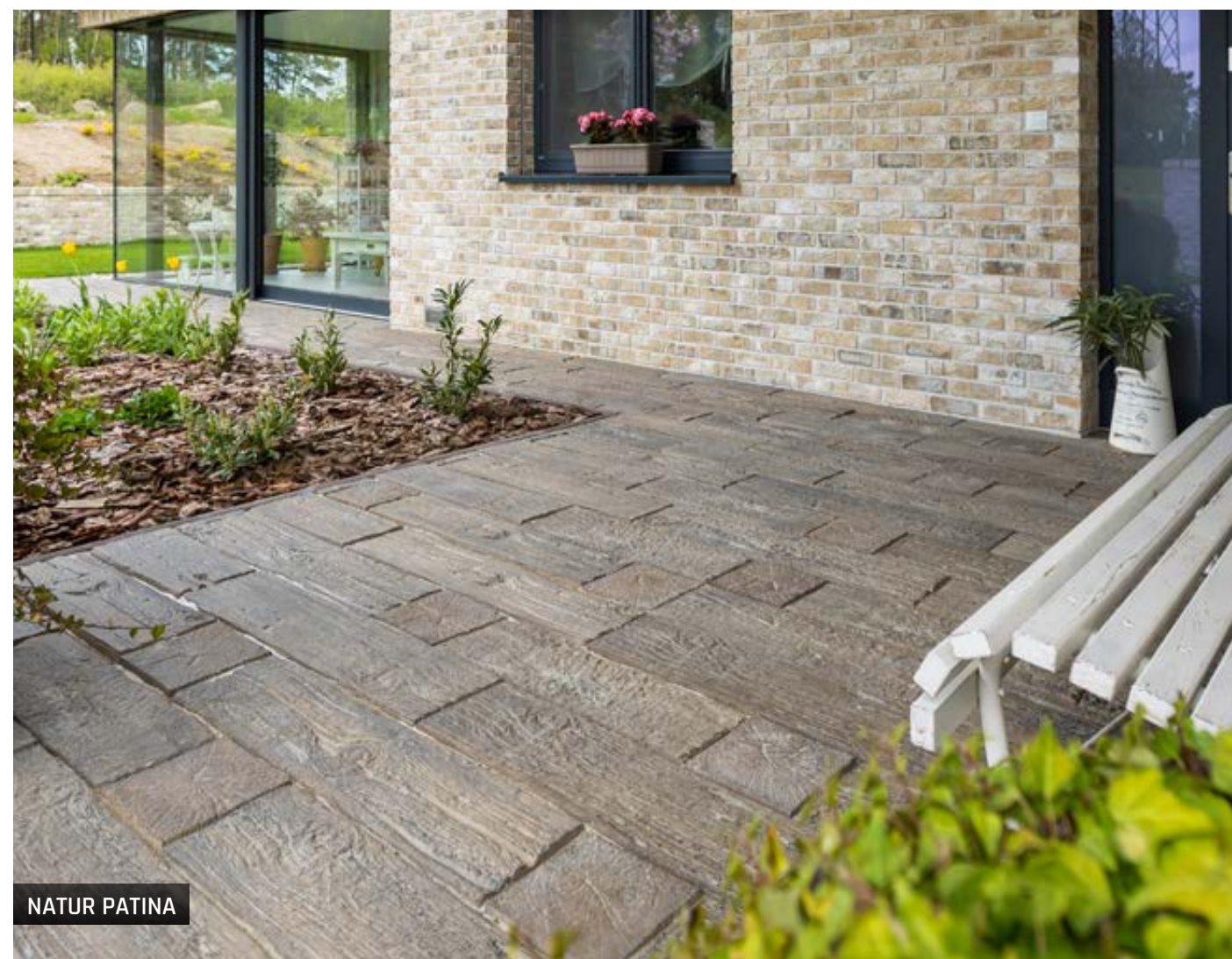

NATUR PATINA

PODVALY - VZOR NATUR PATINA



- betónová imitácia železničných podvalov - vzhľad dreva v bezpečnej a ekologickej podobe
- dekor Natur Patina s hlbokým reliéfom vďaka čiernej patine - autentický efekt starého, opracovaného dreva
- ideálne pre terasy a chodníky pri chatách, chalupách a rustikálnych stavbách



PODVAL 120

PODVAL 60

NÁZOV	výška cm	rozmery d × š cm	merná jednotka	hmotnosť kg/ks	spotreba ks/m ²	paleta ks	hmotnosť kg/paleta	povrch
PODVAL 120	5	121 × 25	ks	30	3,31	30	925	natur - reliéfny
PODVAL 60	5	60,5 × 25	ks	15	6,61	44	685	natur - reliéfny

NATUR PATINA

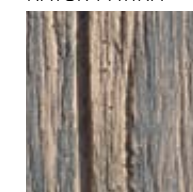

Výrobok verne imituje prírodný materiál, preto je žiaduce, aby neboli farba výrobku a jeho tvar jednotné.



NATUR PATINA

DOSKY MODERN



- dlažba v imitácii jemne štruktúrovaného povrchu drevených dosiek
- varianty DEP sú ošetrené špeciálnou hĺbkovou impregnáciou DEP
- dosky umožňujú variabilitu skladieb; k dispozícii sú aj schodiskové bloky rovnakého prevedenia

NATUR SIVÁ

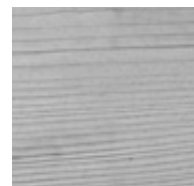

ARKTIK DEP



PATINA DEP

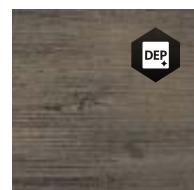

NÁZOV	výška cm	rozmery d × š cm	merná jednotka	hmotnosť kg/ks	spotreba ks/m ²	paleta ks	hmotnosť kg/paleta	povrch
DOSKY MODERN 50 / 12,4	6	50 × 12,4	ks	8,5	16,13	72	637	natur - reliéfny
DOSKY MODERN 50 / 25	6	50 × 25	ks	17	8	36	637	natur - reliéfny
DOSKY MODERN 100 / 12,4	6	100 × 12,4	ks	17	8	36	637	natur - reliéfny
DOSKY MODERN 100 / 25	6	100 × 25	ks	34	4	18	637	natur - reliéfny

Výrobok verne imituje prírodný materiál, preto je žiaduce, aby neboli farba výrobku a jeho tvar jednotné.



NATUR SIVÁ

DOPLNKY K PLOŠNÝM DLAŽBÁM



NÁZOV	rozmery Ø / v (cm)	merná jednotka	balenie ks
VYROVNÁVACIA PODLOŽKA GUMOVÁ LH 3	15 × 0,3	ks	250
VYVAŽUJÚCI PRVOK	4 × 0,5	ks	200
GUMENÝ TERČ EH 15-15 / 1,5	15 × 1,5	ks	200
GUMENÝ TERČ S PEVNOU VÝŠKOU 12 / 0,8	10 × 0,8	ks	100
ŠPÁROVACÍ KRÍŽIK NA DLAŽBU	5 × 6	ks	100
VÝŠKOVO STAVITELNÁ PODLOŽKA 25-40 MM	Ø 20,5	ks	20
VÝŠKOVO STAVITELNÁ PODLOŽKA 40-70 MM	Ø 20,5	ks	20
VÝŠKOVO STAVITELNÁ PODLOŽKA 60-100 MM	Ø 20,5	ks	20
VÝŠKOVO STAVITELNÁ PODLOŽKA 90-160 MM	Ø 20,5	ks	20
VÝŠKOVO STAVITELNÁ PODLOŽKA 150-270 MM	Ø 20,5	ks	20
SPÁDOVÁ PODLOŽKA Ø 110 MM	Ø 11	ks	700
REGULAČNÝ KLÚČ	20	ks	1

Poznámka: Na jednu dlaždicu je orientačne počítať jeden terč.

VRECOVANÉ ZÁSYPNÉ MATERIÁLY



NÁZOV	merná jednotka	balenie kg	paleta balenie
ZÁSYPNÝ KREMIČITÝ PIESOK*	balení	25	40
ŠPÁROVACIA KAMENNÁ DRŤ**	balení	25	40

*Piesok na škárovanie dlažby a dlaždíc pre škáry šírky 3 - 5 mm.

**Drcené kamenivo na škárovanie dlažby a dlaždíc, vhodné na škáry 5 - 20 mm.

IMPREGNAČNÉ NÁTERY

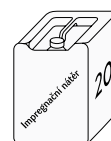

NÁZOV	merná jednotka	balenie l	spotreba l/m ²
IMPREGNAČNÝ NÁTER DITONGARD 5 L	balení	5	0,20-0,60
IMPREGNAČNÝ NÁTER DITONGARD 20 L	balení	20	0,20-0,60

Viac k impregnácii na strane 260.

STENOVÝ DILATAČNÝ PRECHODOVÝ PROFIL DLAŽBA - FASÁDA



NÁZOV	rozmery d × š × v cm	merná jednotka	balenie ks
STENOVÝ DILATAČNÝ PROFIL „DISTO“ 38 MM - BÉŽOVÁ RAL 1001 (PRE VÝŠKU DLAŽBY 40 MM)	2000 × 42 × 38	ks	6
STENOVÝ DILATAČNÝ PROFIL „DISTO“ 38 MM - SVETLE ŠEDÁ RAL 7037 (PRE VÝŠKU DLAŽBY 40 mm)	2000 × 42 × 38	ks	6
STENOVÝ DILATAČNÝ PROFIL „DISTO“ 38 MM - TMAVO ŠEDÁ RAL 7043 (PRE VÝŠKU DLAŽBY 40 mm)	2000 × 42 × 38	ks	6
STENOVÝ DILATAČNÝ PROFIL „DISTO“ 57 MM - BÉŽOVÁ RAL 1001 (PRE VÝŠKU DLAŽBY 60 mm)	2000 × 42 × 57	ks	6
STENOVÝ DILATAČNÝ PROFIL „DISTO“ 57 MM - SVETLE ŠEDÁ RAL 7037 (PRE VÝŠKU DLAŽBY 60 mm)	2000 × 42 × 57	ks	6
STENOVÝ DILATAČNÝ PROFIL „DISTO“ 57 MM - TMAVO ŠEDÁ RAL 7043 (PRE VÝŠKU DLAŽBY 60 mm)	2000 × 42 × 57	ks	6
STENOVÝ DILATAČNÝ PROFIL „DISTO“ 77 MM - BÉŽOVÁ RAL 1001 (PRE VÝŠKU DLAŽBY 80 mm)	2000 × 42 × 77	ks	6
STENOVÝ DILATAČNÝ PROFIL „DISTO“ 77 MM - SVETLE ŠEDÁ RAL 7037 (PRE VÝŠKU DLAŽBY 80 mm)	2000 × 42 × 77	ks	6
STENOVÝ DILATAČNÝ PROFIL „DISTO“ 77 MM - TMAVO ŠEDÁ RAL 7043 (PRE VÝŠKU DLAŽBY 80 mm)	2000 × 42 × 77	ks	6



OBRUBNÍKY A LEMY

TRÁVNIKOVÝ LEM



- na vyhradenie okrajov chodníkov, ciest a záhonov
- jednoduché tvarovanie do priamok aj oblúkov



NÁZOV	výška cm	rozmery d × š cm	merná jednotka	hmotnosť kg/ks	spotreba ks/bm	paleta ks	hmotnosť kg/balenie	povrch
TRÁVNIKOVÝ LEM	4	22 × 12	ks	2,5	4,55	525	1 338	standard



SIVÁ

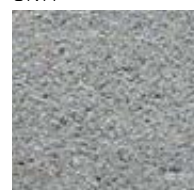

ČERVENÁ



HNEDÁ



PIESKOVÁ



SIVÁ



PIESKOVÁ

TRÁVNIKOVÝ LEM - VZOR DUB



- s napodobeným povrchom dreva na ohraničenie dláždených plôch
- ideálny pre terény riešené dlažbami DOSKA - VZOR DUB
- na vyhradenie hraníc odpočinkových plôch či parastov



NÁZOV	výška cm	rozmery d × š cm	merná jednotka	hmotnosť kg/ks	spotreba ks/bm	paleta ks	hmotnosť kg/balenie	povrch
TRÁVNIKOVÝ LEM DUB	4,5	25 × 12	ks	2,7	4,44	390	1 078	natur - reliéfny

Výrobok verne imituje prírodný materiál, preto je žiaduce, aby neboli farba výrobku a jeho tvar jednotné.



TMAVÝ



TMAVÝ

ARKTIC



SVETLÝ



TMAVÝ



TRÁVNIKOVÝ LEM - NATUR PATINA



- v imitácii hrubého hnedo-čierneho povrchu drevenej dosky
- ideálny pre terény riešené dlažbami DOSKA alebo PODVAL vo vzhľade NATUR PATINA
- pôdorysný tvar umožňuje tvarovanie do kriviek



NATUR PATINA

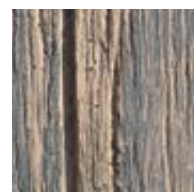

NÁZOV	výška cm	rozmery d × š cm	merná jednotka	hmotnosť kg/ks	spotreba ks/bm	paleta ks	hmotnosť kg/paleta	povrch
TRÁVNIKOVÝ LEM - NATUR PATINA	4,5	28 × 13	ks	2,5	4,17	240	625	natur - reliefný

Výrobok verne imituje prírodný materiál, preto je žiaduce, aby neboli farba výrobku a jeho tvar jednotné.



NATUR PATINA

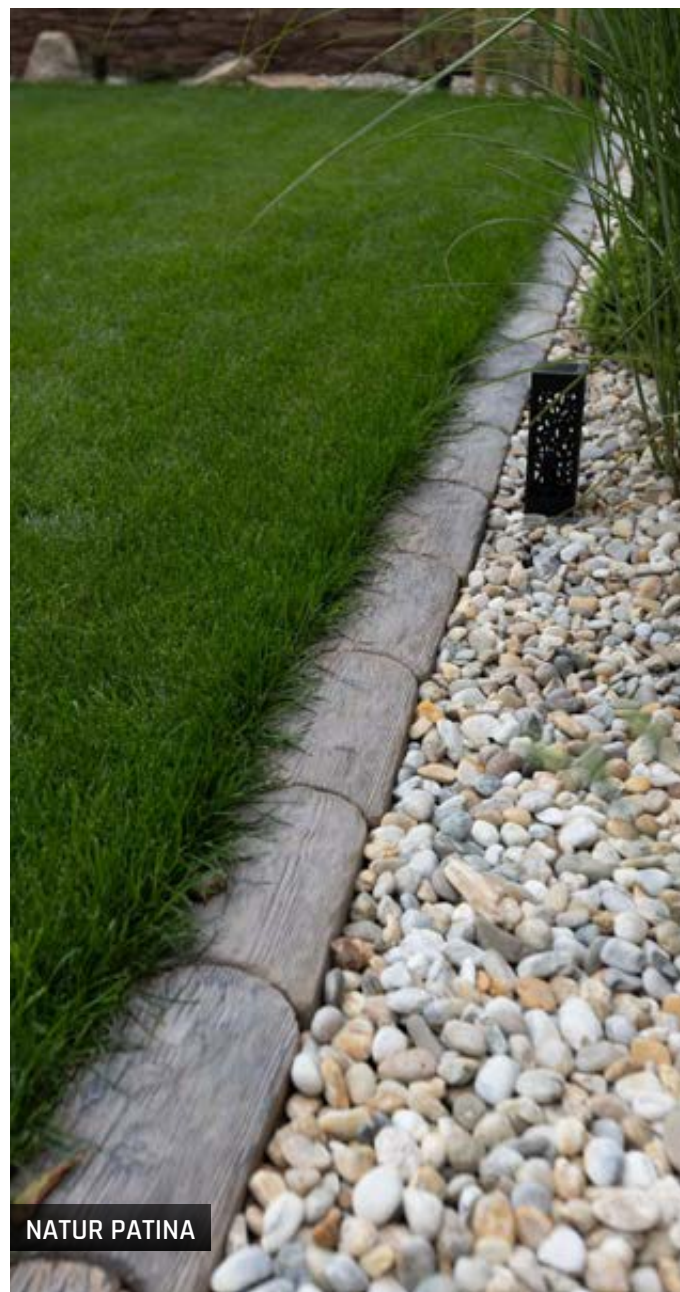

NATUR PATINA

PALISÁDOVÝ OBRUBNÍK - VZOR DUB



- nepravidelný povrch s hrubšou štruktúrou dubového dreva
- lemuje a uzatvára plochy dláždené dlažbou DOSKA - VZOR DUB
- nízka trojpalisáda rieši bočné pohľadové steny mierne vyvýšených terás a schodiskových stupňov



NÁZOV	výška cm	rozmery d × š cm	merná jednotka	hmotnosť kg/ks	spotreba ks/bm	paleta ks	hmotnosť kg/balenie	povrch
PALISÁDOVÝ OBRUBNÍK DUB	30	50 × 8	ks	26	2	26	701	natur - reliefný

Výrobok verne imituje prírodný materiál, preto je žiaduce, aby neboli farba výrobku a jeho tvar jednotné.



TMAVÝ



TMAVÝ

ARKTIC



SVETLÝ

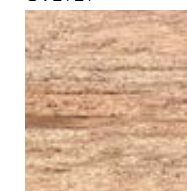

TMAVÝ



PALISÁDOVÉ OBRUBNÍKY - NATUR PATINA



- rustikálny povrch hrubo opracovaného dreva
- originálne zakončenie dlažieb rovnakého prevedenia na mierne vyvýšených terasách
- oddelujú schodné plochy od trávnik; vo funkcii palisády vytvárajú výškový predel v teréne



PALISÁDOVÝ OBRUBNÍK - HRANOL



PALISÁDOVÝ OBRUBNÍK - HRANOL ROVNÝ

NATUR PATINA



NÁZOV	výška cm	rozмеры d × š cm	merná jednotka	hmotnosť kg/ks	spotreba ks/bm	paleta ks	hmotnosť kg/paleta	povrch
PALISÁDOVÝ OBRUBNÍK - HRANOL	30 - 32	67 × 8	ks	35	1,49	13	480	natur - reliéfny
PALISÁDOVÝ OBRUBNÍK - HRANOL ROVNÝ	20	78 × 8	ks	23	1,28	39	922	natur - reliéfny

Výrobok verne imituje prírodný materiál, preto je žiaduce, aby neboli farba výrobku a jeho tvar jednotné.



NATUR PATINA



NATUR PATINA

PALISÁDOVÉ OBRUBNÍKY



- spojenie viacerých malých palisád do jedného celku
- na ohraničenie terás, chodníkov a záhonov; spájajú funkciu obrubníka a palisády



50 × 6 × 25

OBRUBNÍK PALISÁDOVÝ



10 × 6 × 25

OBRUBNÍK PALISÁDOVÝ DUO

NÁZOV	výška cm	rozмеры d × š cm	merná jednotka	hmotnosť kg/ks	spotreba ks/bm	paleta ks	hmotnosť kg/balenie	dostupné farby	povrch
OBRUBNÍK PALISÁDOVÝ	25	50 × 6	ks	13,5	2	72	999	1, 2	standard
OBRUBNÍK PALISÁDOVÝ DUO	25	10 × 6	ks	2,5	10	224	585	1	standard



ČERVENÁ



1 - SIVÁ



2 - ČERVENÁ



SIVÁ

OBRUBNÍK TRAVERTIN ELEGANCE

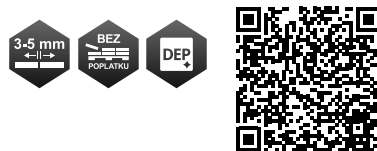

- špeciálne umelo ostarený povrch dodáva materiálu historizujúcu patinu
- na lemovanie v jednotnom vizuálnom štýle s dlažbou History
- na výšku môže slúžiť aj ako palisáda



NÁZOV	výška cm	rozмеры d × š cm	merná jednotka	hmotnosť kg/ks	spotreba ks/bm	paleta ks	hmotnosť kg/balenie	povrch
OBRUBNÍK TRAVERTIN ELEGANCE	25	50 × 8	ks	22	2	36	817	natur - reliéfny

Výrobok verne imituje prírodný materiál, preto je žiaduce, aby neboli farba výrobku a jeho tvar jednotné.



KRÉMOVÁ



TRAVERTIN ELEGANCE - viac na strane 112

KRÉMOVÁ



PIESKOVCOVÁ



KRÉMOVÁ

OBRUBNÍK HISTORY



- špeciálne ostarený povrch dáva materiálu historizujúcu patinu
- pro lemování v jednotném vizuálním stylu s dlažbou HISTORY
- na výšku poslouží i jako palisáda



NÁZOV	výška cm	rozмеры d × š cm	merná jednotka	hmotnosť kg/ks	spotreba ks/bm	vrstva ks	paleta ks	hmotnosť kg/balenie	povrch
HISTORY OBRUBNÍK, PALISÁDA	19	39 × 9	ks	15,5	5,3 / 11,1 palisáda 2,6 obrubník	12	96	1513	history

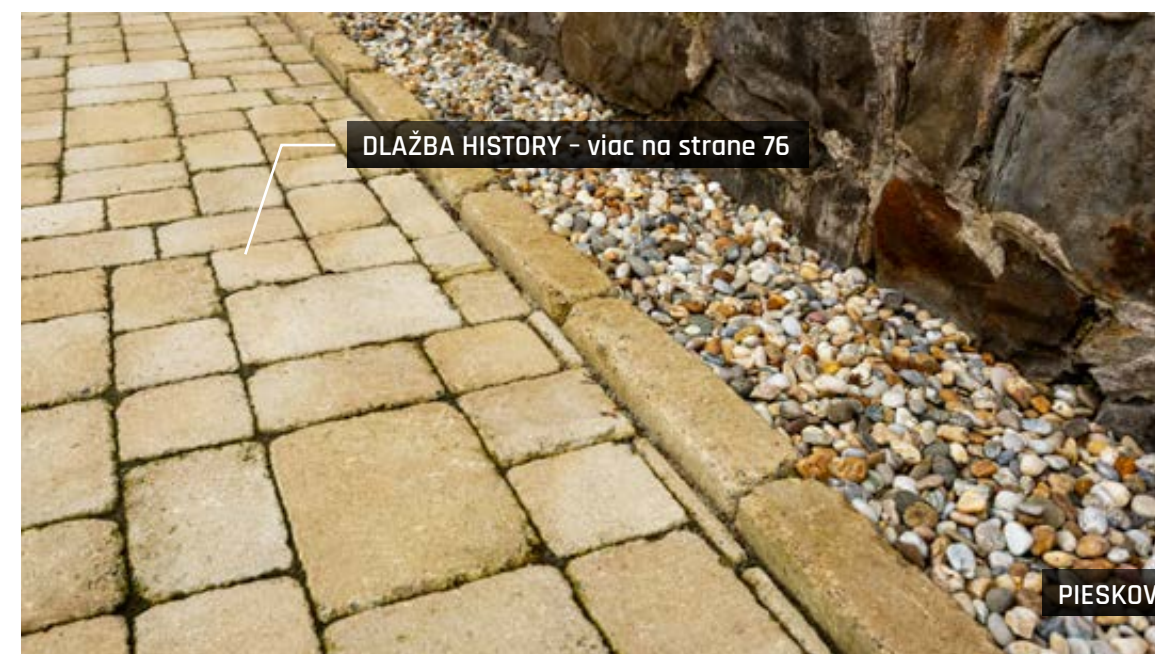

DLAŽBA HISTORY - viac na strane 76

PIESKOVÁ



GIRALDA

SIVÁ



ČERVENÁ



TEHLOVÁ



ČIERNA

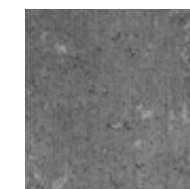

HNEDÁ

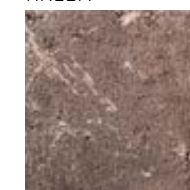

OKROVÁ

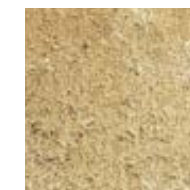

PIESKOVÁ



GIRALDA



ZÁHONOVÉ OBRUBNÍKY



- riešenie na ohraničenie dláždených plôch chodníkov, terás a komunikácií
- obrubník široký 5 cm má niekoľko typov zakončenia – pero/drážka, okrúhly zámok a rovné zakončenie
- niekoľko konštrukčných typov profilov a výšok, bohatý výber farebných prevedení

1 - SIVÁ	NÁZOV	výška cm	rozмеры d × š cm	merná jednotka	hmotnosť kg/ks	spotreba ks/bm	paleta ks	hmotnosť kg/balenie	dostupné farby	povrch
	OBRUBNÍK ZÁHONOVÝ 50 / 5 / 15 POLOVIČNÝ	15	50 × 5	ks	7,9	2	120	973	1	standard
	OBRUBNÍK ZÁHONOVÝ 50 / 5 / 20 POLOVIČNÝ	20	50 × 5	ks	10,5	2	108	1159	1	standard
	OBRUBNÍK ZÁHONOVÝ S ROVNOU HRANOU 50 / 5 / 20	20	50 × 5	ks	10,8	2	108	1191	1, 2, 4, 5, 6	standard
	OBRUBNÍK ZÁHONOVÝ 100 / 5 / 20	20	100 × 5	ks	21	1	54	1159	1, 2, 3, 4, 5, 6, 7	standard
	OBRUBNÍK ZÁHONOVÝ S ROVNOU HRANOU 100 / 5 / 20	20	100 × 5	ks	21	1	54	1159	1, 2, 4, 5, 6, 8, 9, 10	standard
	OBRUBNÍK ZÁHONOVÝ 100 / 5 / 25	25	100 × 5	ks	26	1	48	1273	1, 2	standard
	OBRUBNÍK ZÁHONOVÝ S ROVNOU HRANOU 100 / 5 / 25	25	100 × 5	ks	27	1	40	1105	1, 2, 4, 5, 6	standard
	OBRUBNÍK ZÁHONOVÝ S GULATÝM ZÁMKOM 50 / 5 / 20 POLOVIČNÝ	20	50 × 5	ks	9,7	2	108	1073	1	standard
	OBRUBNÍK ZÁHONOVÝ S GULATÝM ZÁMKOM 100 / 5 / 20	20	100 × 5	ks	20	1	54	1105	1	standard

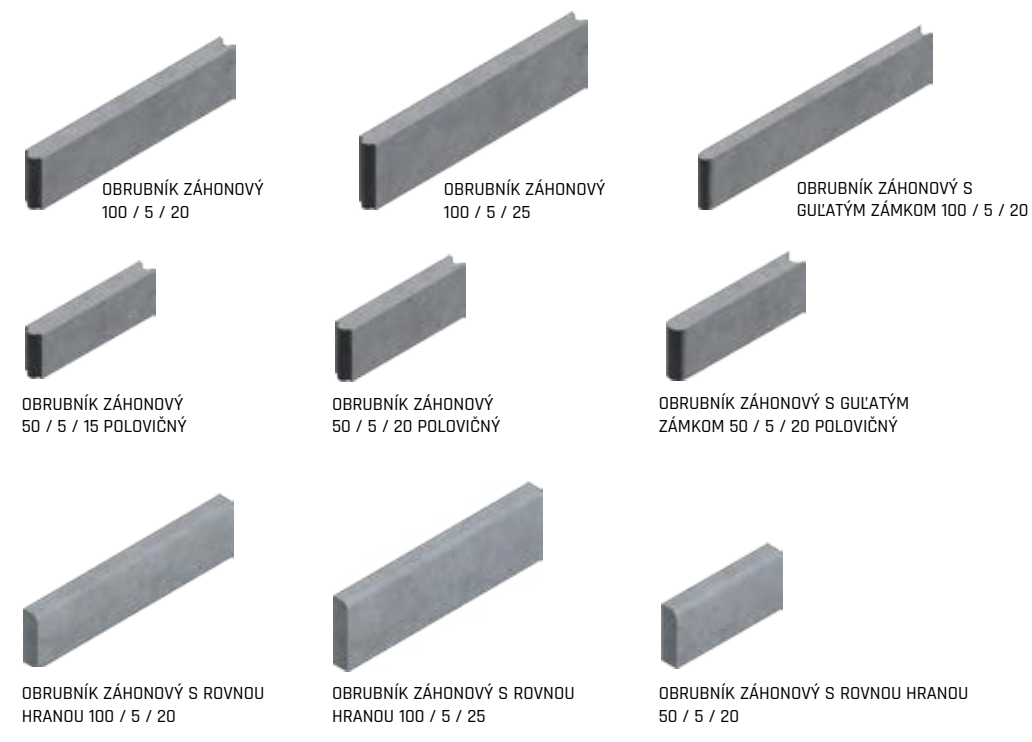

PARKOVÉ OBRUBNÍKY



- robustnejší spôsob zakončenia dláždených plôch chodníkov, terás a komunikácií
- niekoľko konštrukčných typov profilov a výšok
- obrubník široký 8 cm je vďaka svojej pevnosti vhodný aj na ohraničenie dopravných plôch



OBRUBNÍK PARKOVÝ
100 / 8 / 20

OBRUBNÍK PARKOVÝ
100 / 8 / 25

OBRUBNÍK PARKOVÝ
50 / 8 / 25 POLOVIČNÝ

NÁZOV	výška cm	rozмеры d × š cm	merná jednotka	hmotnosť kg/ks	spotreba ks/bm	paleta ks	hmotnosť kg/balenie	dostupné farby	povrch
OBRUBNÍK PARKOVÝ 100 / 8 / 20	20	100 × 8	ks	33,5	1	36	1231	1	standard
								2, 3	standard - vymývavý
OBRUBNÍK PARKOVÝ 100 / 8 / 25	25	100 × 8	ks	43	1	28	1231	1	standard
								2	30
OBRUBNÍK PARKOVÝ 50 / 8 / 25 POLOVIČNÝ	25	50 × 8	ks	21,5	2	56	1231	1	standard

1 2 Informácia o správnej paletizácii je vždy uvedená v cenovej ponuke predajcu.

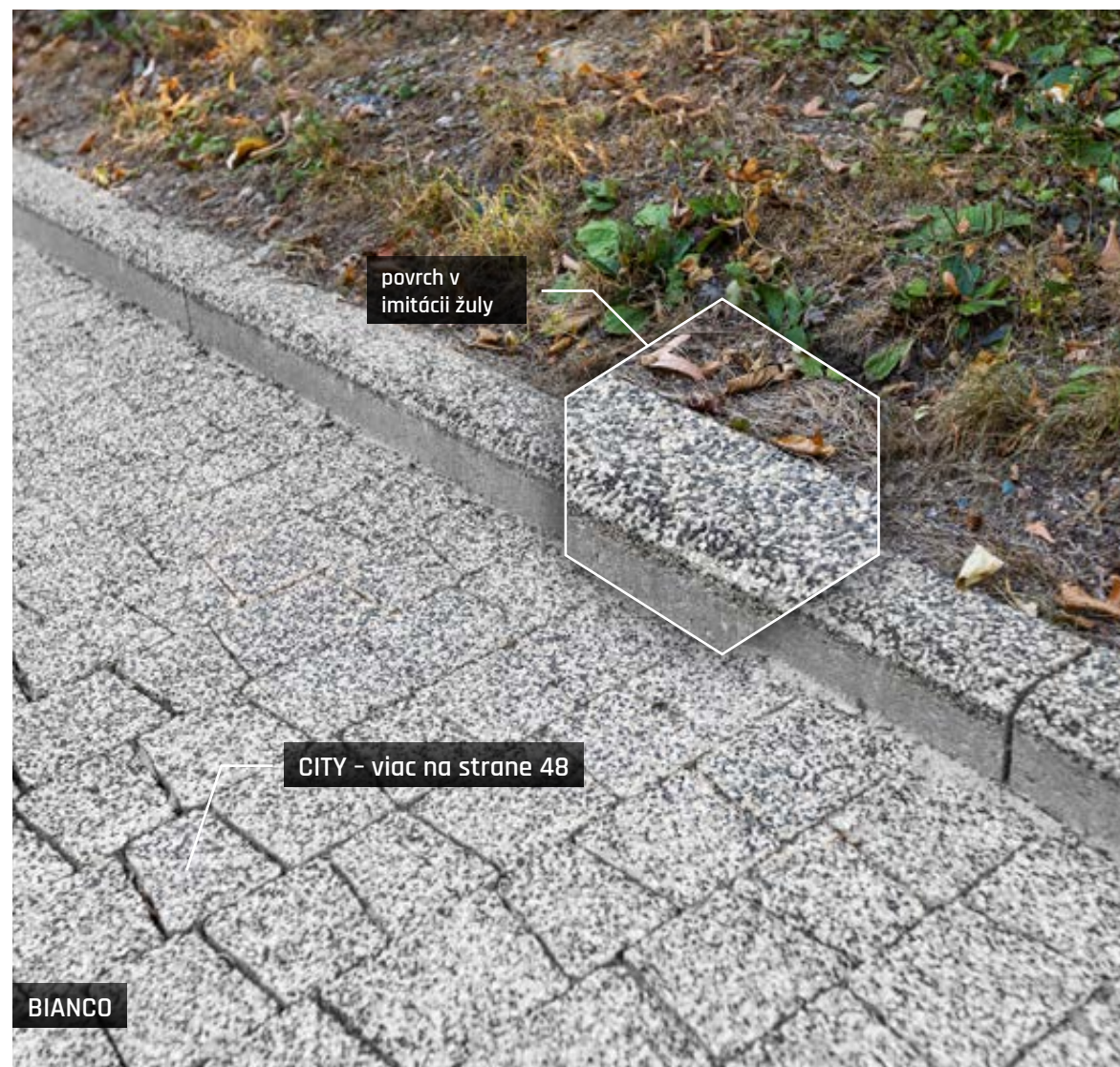

1 - SIVÁ



2 - BIANCO



3 - NERO



BIANCO

CHODNÍKOVÉ OBRUBNÍKY



- na lemovanie dláždených plôch a komunikácií s dopravným zaťažením
- vysoká pevnosť, profil široký 10 cm
- odporúča sa pre začlenenie do komunikácií vo verejnom sektore



OBRUBNÍK CHODNÍKOVÝ
100 / 10 / 20

OBRUBNÍK CHODNÍKOVÝ
100 / 10 / 25

OBRUBNÍK CHODNÍKOVÝ
50 / 10 / 25 POLOVIČNÝ

NÁZOV	výška cm	rozмеры d × š cm	merná jednotka	hmotnosť kg/ks	spotreba ks/bm	paleta ks	hmotnosť kg/balenie	povrch
OBRUBNÍK CHODNÍKOVÝ 100 / 10 / 20	20	100 × 10	ks	41,2	1	24	1 014	standard
OBRUBNÍK CHODNÍKOVÝ 100 / 10 / 25	25	100 × 10	ks	55	1	24	1 345	standard
						22	1 237	standard
OBRUBNÍK CHODNÍKOVÝ 50 / 10 / 25 POLOVIČNÝ	25	50 × 10	ks	25,8	2	48	1 263	standard

1 2 Informácia o správnej paletizácii je vždy uvedená v cenovej ponuke predajcu.



SIVÁ

SIVÁ

CESTNÉ OBRUBNÍKY



- na oddelenie a spevnenie dopravných komunikácií a ciest
- odolajú vysokému dopravnému zaťaženiu
- niekoľko konštrukčných typov pre bežné situácie - vhodné aj pre oblúky, rohy, priechody a nájazdy

NÁZOV		výška cm	rozмеры d × š cm	merná jednotka	hmotnosť kg/ks	spotreba ks/bm	paleta ks	hmotnosť kg/balenie	povrch
OBRUBNÍK CESTNÝ 50 / 15 / 25 POLOVIČNÝ	1	25	50 × 15	ks	40	2	36	1 467	standard
	2						30	1 227	
OBRUBNÍK CESTNÝ 100 / 15 / 25	1	25	100 × 15	ks	80	1	18	1 467	standard
	2						15	1 225	
OBRUBNÍK CESTNÝ 100 / 15 / 30		30	100 × 15	ks	92	1	15	1 405	standard
OBRUBNÍK CESTNÝ NÁJAZDOVÝ 100 / 15 / 15	1	15	100 × 15	ks	48	1	28	1 371	standard
	2						25	1 225	
OBRUBNÍK CESTNÝ PRECHODOVÝ ĽAVÝ		15-25	100 × 15	ks	68	1	6	433	standard
OBRUBNÍK CESTNÝ PRECHODOVÝ PRAVÝ		25-15	100 × 15	ks	68	1	6	433	standard
OBRUBNÍK CESTNÝ ROHOVÝ VONKAJŠÍ		25	25 × 25 × 15	ks	27,5	-	36	1 015	standard
OBRUBNÍK CESTNÝ ROHOVÝ VNÚTORNÝ		25	40 × 40 × 15	ks	52,5	-	24	1 285	standard
OBRUBNÍK CESTNÝ OBLÝ R 0,5 M VONKAJŠÍ		25	78 × 15	ks	53	4 ks/kruh	18	979	standard
OBRUBNÍK CESTNÝ OBLÝ R 1,0 M VONKAJŠÍ		25	78 × 15	ks	58,5	8 ks/kruh	18	1 078	standard
OBRUBNÍK CESTNÝ OBLÝ R 2,0 M VONKAJŠÍ		25	78 × 15	ks	61	16 ks/kruh	18	1 123	standard

1 2 Informácia o správnej paletizácii je vždy uvedená v cenovej ponuke predajcu.



OBRUBNÍK CESTNÝ
50 / 15 / 25 POLOVIČNÝ

OBRUBNÍK CESTNÝ
100 / 15 / 25

OBRUBNÍK CESTNÝ
100 / 15 / 30



OBRUBNÍK NÁJAZDOVÝ
CESTNÝ 100 / 15 / 15

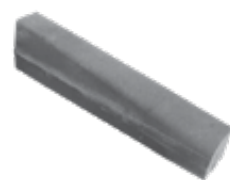

OBRUBNÍK CESTNÝ
PRECHODOVÝ ĽAVÝ
100 / 15 / 15-25

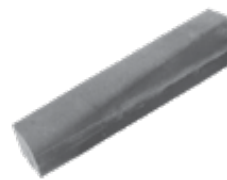

OBRUBNÍK CESTNÝ
PRECHODOVÝ PRAVÝ
100 / 15 / 25-15



OBRUBNÍK CESTNÝ OBLÝ
R 0,5 m; 1,0 m; 2,0 m VONKAJŠÍ



OBRUBNÍK CESTNÝ
ROHOVÝ VONKAJŠÍ



OBRUBNÍK CESTNÝ
ROHOVÝ VNÚTORNÝ

SIVÁ



SIVÁ



ZASTÁVKOVÉ OBRUBNÍKY



- určené pre dopravné riešenie priestoru zastávok MHD a verejnej dopravy
- stavebnicové riešenie umožňuje flexibilné usporiadanie
- špeciálne tvarované profily znižujú riziko poškodenia pneumatík autobusov a trolejbusov

NÁZOV	výška cm	rozmery d × š cm	merná jednotka	hmotnosť kg/ks	spotreba ks/bm	paleta ks	hmotnosť kg/balenie	povrch
ZASTÁVKOVÝ OBRUBNÍK BUS PRIAMY 290	29	100 × 40	ks	224	1	6	1 369	natur
ZASTÁVKOVÝ OBRUBNÍK BUS PRIAMY 330	33	100 × 40	ks	248	1	6	1 513	natur
ZASTÁVKOVÝ OBRUBNÍK BUS PRIAMY 370	37	100 × 40	ks	259	1	6	1 579	natur
ZASTÁVKOVÝ OBRUBNÍK BUS NÁBEHOVÝ ĽAVÝ 310-370	31-37	100 × 40	ks	245	1	6	1 495	natur
ZASTÁVKOVÝ OBRUBNÍK BUS NÁBEHOVÝ PRAVÝ 370-310	37-31	100 × 40	ks	245	1	6	1 495	natur
ZASTÁVKOVÝ OBRUBNÍK BUS NÁBEHOVÝ ĽAVÝ 310-330	31-33	100 × 40	ks	238	1	6	1 453	natur
ZASTÁVKOVÝ OBRUBNÍK BUS NÁBEHOVÝ PRAVÝ 330-310	33-31	100 × 40	ks	238	1	6	1 453	natur
ZASTÁVKOVÝ OBRUBNÍK BUS PRECHODOVÝ ĽAVÝ 250-310	25-31	100 × 15-40	ks	155	1	4	645	natur
ZASTÁVKOVÝ OBRUBNÍK BUS PRECHODOVÝ PRAVÝ 310-250	31-25	100 × 40-15	ks	155	1	4	645	natur
ZASTÁVKOVÝ OBRUBNÍK BUS PRECHODOVÝ ĽAVÝ 250-290	25-29	100 × 15-40	ks	150	1	4	625	natur
ZASTÁVKOVÝ OBRUBNÍK BUS PRECHODOVÝ PRAVÝ 290-250	29-25	100 × 40-15	ks	150	1	4	625	natur



ZASTÁVKOVÝ OBRUBNÍK BUS PRIAMY 290
ZASTÁVKOVÝ OBRUBNÍK BUS PRIAMY 330
ZASTÁVKOVÝ OBRUBNÍK BUS PRIAMY 370



ZASTÁVKOVÝ OBRUBNÍK BUS NÁBEHOVÝ
ĽAVÝ 310-330/PRAVÝ 330-310
ZASTÁVKOVÝ OBRUBNÍK BUS NÁBEHOVÝ
ĽAVÝ 310-370/PRAVÝ 370-310

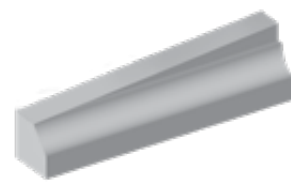

ZASTÁVKOVÝ OBRUBNÍK BUS PRECHODOVÝ
ĽAVÝ 250-290/PRAVÝ 290-250
ZASTÁVKOVÝ OBRUBNÍK BUS PRECHODOVÝ
ĽAVÝ 250-310/PRAVÝ 310-250

NATUR SIVÁ



NATUR SIVÁ

OSTROVČEKOVÉ OBRUBNÍKY



- slúžia na oddelenie a spevnenie dopravných komunikácií a ciest
- pridávajú vizuálny prvok, zlepšujú vzhľad komunikácií a podporujú bezpečnosť dopravy
- odolávajú vysokému dopravnému zaťaženiu
- niekoľko konštrukčných typov umožňuje riešiť oblúky, usporiadanie ostrovčekov, kruhové objazdy, priechody, nájazdy alebo deliace pásy

NÁZOV	výška cm	rozmery d × š cm	merná jednotka	hmotnosť kg/ks	spotreba ks/bm	paleta ks	hmotnosť kg/balenie	povrch
OSTROVČEKOVÝ OBRUBNÍK PRIAMY	19,5	60 × 30	ks	66	1,67	16	1 081	natur
OSTROVČEKOVÝ OBRUBNÍK PRIAMY POLOVIČNÝ	19,5	30 × 30	ks	33	3,33	32	1 081	natur
OSTROVČEKOVÝ OBRUBNÍK VONKAJŠÍ OBLÚK R 0,5	19,5	26,6 × 30	ks	21	12 ks / kruh	30	655	natur
OSTROVČEKOVÝ OBRUBNÍK VONKAJŠÍ OBLÚK R 1,0	19,5	52,7 × 30	ks	51	12 ks / kruh	18	943	natur
OSTROVČEKOVÝ OBRUBNÍK VNÚTORNÝ OBLÚK R 0,5	19,5	26,6 × 30	ks	37	12 ks / kruh	18	691	natur
OSTROVČEKOVÝ OBRUBNÍK VNÚTORNÝ OBLÚK R 1,0	19,5	52,7 × 30	ks	67	12 ks / kruh	9	628	natur
OSTROVČEKOVÝ OBRUBNÍK KONCOVÝ OBLÚK R 0,6	19,5	60 × 60	ks	108	-	4	457	natur
OSTROVČEKOVÝ OBRUBNÍK KONCOVÝ OBLÚK R 0,75	19,5	75 × 75	ks	166	-	4	689	natur



NATUR - SIVÁ



OSTROVČEKOVÝ OBRUBNÍK VONKAJŠÍ OBLÚK R 0,5

OSTROVČEKOVÝ OBRUBNÍK VONKAJŠÍ OBLÚK R 1,0



OSTROVČEKOVÝ OBRUBNÍK VNÚTORNÝ OBLÚK R 0,5

OSTROVČEKOVÝ OBRUBNÍK VNÚTORNÝ OBLÚK R 1,0



OSTROVČEKOVÝ OBRUBNÍK KONCOVÝ OBLÚK R 0,6

OSTROVČEKOVÝ OBRUBNÍK KONCOVÝ OBLÚK R 0,75

NATUR SIVÁ

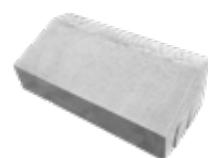

OSTROVČEKOVÝ OBRUBNÍK PRIAMY

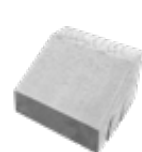

OSTROVČEKOVÝ OBRUBNÍK PRIAMY POLOVIČNÝ



PALISÁDY

PALISÁDY POLO A ŠTVORCOVÉ



PALISÁDY POLO



PALISÁDY ŠTVORCOVÉ



- na spevnenie nízkych terénnych nerovností
- praktické riešenie pre čelné a bočné lemovanie schodov a výškových stupňov komunikácií, budovanie nízkych terás a spevnenie svahov
- pre náročnejšie konštrukcie - oporné múriky, spevnenie svahov, vytváranie schodiskových stupňov a bočné krytie terénnych schodísk
- telo palisády má duté jadro, ktoré znižuje celkovú hmotnosť bez zníženia pevnosti



PALISÁDA POLO 35
PALISÁDA POLO 50

PALISÁDA ŠTVORCOVÁ ODLAHCENÁ 40
PALISÁDA ŠTVORCOVÁ ODLAHCENÁ 60
PALISÁDA ŠTVORCOVÁ ODLAHCENÁ 80
PALISÁDA ŠTVORCOVÁ ODLAHCENÁ 100

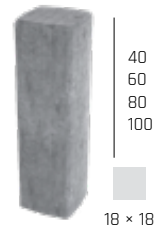

18 x 18

NÁZOV	výška cm	rozмеры d x š cm	merná jednotka	hmotnosť kg/ks	spotreba ks/bm	paleta ks	hmotnosť kg/paleta	dostupné farby	povrch
PALISÁDA POLO 35	35	11,5 x 11,5	ks	9,5	8,7	56	557	1, 2, 3	standard
PALISÁDA POLO 50	50	11,5 x 11,5	ks	13,2	8,7	40	553	1, 2, 3	standard
PALISÁDA ŠTVORCOVÁ ODLAHCENÁ 40	40	18 x 18	ks	24,5	5,56	48	1201	1	standard
PALISÁDA ŠTVORCOVÁ ODLAHCENÁ 60	60	18 x 18	ks	34,5	5,56	32	1129	1	standard
PALISÁDA ŠTVORCOVÁ ODLAHCENÁ 80	80	18 x 18	ks	45,5	5,56	24	1117	1	standard
PALISÁDA ŠTVORCOVÁ ODLAHCENÁ 100	100	18 x 18	ks	57	5,56	24	1395	1	standard

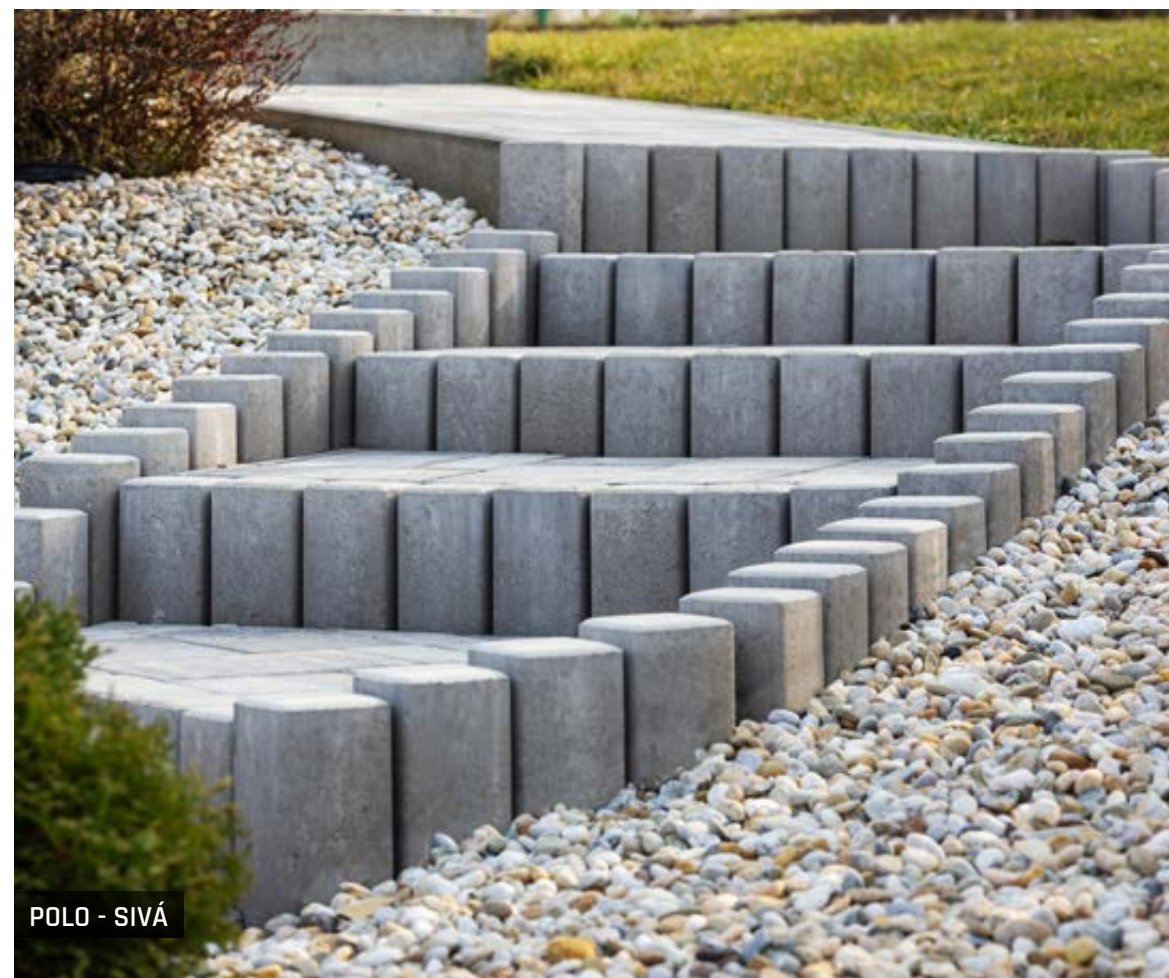

1 - SIVÁ



2 - ČERVENÁ



3 - ČIERNA



POLO - SIVÁ

PALISÁDY DURO A ALTA



PALISÁDY DURO



PALISÁDY ALTA

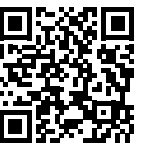

- na spevnenie svahov malých výšok a nižších konštrukcií schodísk
- vhodné pre farebné kombinácie s dlažbami
- pre náročnejšie robustné konštrukcie - oporné múriky a okrasné stavby pre riešenie výškových rozdielov až do 80 cm
- duté jadro znižuje celkovú hmotnosť palisády, čo znižuje nároky na dopravu a uľahčuje manipuláciu pri sádzaní

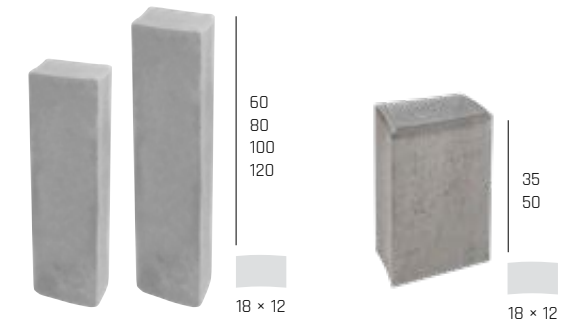

PALISÁDA ALTA ODLAHCENÁ 60
PALISÁDA ALTA ODLAHCENÁ 80
PALISÁDA ALTA ODLAHCENÁ 100
PALISÁDA ALTA ODLAHCENÁ 120

PALISÁDA DURO 35
PALISÁDA DURO 50

NÁZOV	výška cm	rozмеры d x š cm	merná jednotka	hmotnosť kg/ks	spotreba ks/bm	paleta ks	hmotnosť kg/paleta	povrch
PALISÁDA DURO 35	35	18 x 12	ks	15,7	5,56 (8,33)	25	418	standard
PALISÁDA DURO 50	50	18 x 12	ks	23	5,56 (8,33)	20	485	standard
PALISÁDA ALTA ODLAHCENÁ 60	60	18 x 12	ks	27,5	5,56 (8,33)	48	1345	standard
PALISÁDA ALTA ODLAHCENÁ 80	80	18 x 12	ks	36	5,56 (8,33)	30	1105	standard
PALISÁDA ALTA ODLAHCENÁ 100	100	18 x 12	ks	44	5,56 (8,33)	30	1347	standard
PALISÁDA ALTA ODLAHCENÁ 120	120	18 x 12	ks	52	5,56 (8,33)	24	1273	standard

SIVÁ



ČERVENÁ



OKROVÁ



HNEDÁ



KARAMELOVÁ

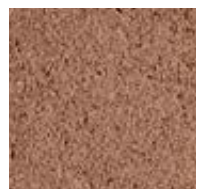

ČIERNA



PAVÉ I. - viac na strane 42

ALTA - OKROVÁ

PALISÁDY CORTO A KRUHOVÉ



PALISÁDY CORTO



PALISÁDY KRUHOVÉ



- oblúkový zámok umožňuje lepšie zafixovanie požadovanej polohy bez rizika vyvrátenia
- konštrukčný dekoratívny prvok pre modelovanie terénu alebo definovanie komunikácií a parkovacích plôch, zaujímavé riešenie ako vyvýšené obrubníky
- oblúkový zámok spevňuje palisády v zostave bez nebezpečenstva vybočenia pri funkcii opornej steny
- duté jadro odľahčuje palisádu

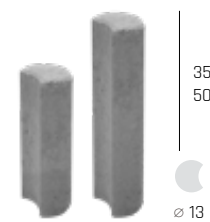

PALISÁDA CORTO 35
PALISÁDA CORTO 50

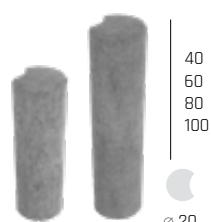

PALISÁDA KRUHOVÁ ODLAHCENÁ 40
PALISÁDA KRUHOVÁ ODLAHCENÁ 60
PALISÁDA KRUHOVÁ ODLAHCENÁ 80
PALISÁDA KRUHOVÁ ODLAHCENÁ 100

NÁZOV	výška cm	rozмеры d × š cm	merná jednotka	hmotnosť kg/ks	spotreba ks/bm	paleta ks	hmotnosť kg/paleta	povrch
PALISÁDA CORTO 35	35	10 × 13	ks	8,5	10	49	442	standard
PALISÁDA CORTO 50	50	10 × 13	ks	12	10	42	529	standard
PALISÁDA KRUHOVÁ ODLAHCENÁ 40	40	17,5 × 20	ks	24,5	5,71	48	1 201	standard
PALISÁDA KRUHOVÁ ODLAHCENÁ 60	60	17,5 × 20	ks	35,5	5,71	32	1 161	standard
PALISÁDA KRUHOVÁ ODLAHCENÁ 80	80	17,5 × 20	ks	46,5	5,71	24	1 141	standard
PALISÁDA KRUHOVÁ ODLAHCENÁ 100	100	17,5 × 20	ks	57,5	5,71	24	1 407	standard

SIVÁ



SIVÁ

PALISÁDY ŠTIEPANÉ



- nízke palisády so štiepanými plochami
- k plotom a stavbám zo štiepaných tvaroviek alebo k dlažbám v imitácii kameňa

PALISÁDA ŠTIEPANÁ 15 / 35
PALISÁDA ŠTIEPANÁ 15 / 50
PALISÁDA ŠTIEPANÁ 15 / 65

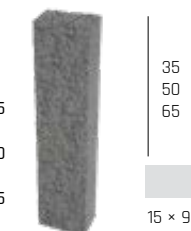

NÁZOV	výška cm	rozмеры d × š cm	merná jednotka	hmotnosť kg/ks	spotreba ks/bm	paleta ks	hmotnosť kg/paleta	povrch
PALISÁDA ŠTIEPANÁ 15 / 35	35	15 × 9,5	ks	11	6,67	72	817	standard - štiepaný
PALISÁDA ŠTIEPANÁ 15 / 50	50	15 × 9,5	ks	16	6,67	64	1 049	standard - štiepaný
PALISÁDA ŠTIEPANÁ 15 / 65	65	15 × 9,5	ks	20	6,67	60	1 225	standard - štiepaný

SIVÁ



SIVÁ



SIVÁ

PALISÁDA MURÁNO

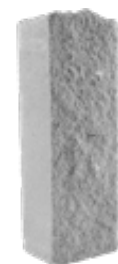

- nízke palisády s malým obdĺžnikovým prierezom
- súčasť uceleného murovaného programu MURÁNO, vizuálne zaujímavý dizajnový a konštrukčný prvok na vyznačenie ciest, budovanie schodiskových stupňov, bočné krytie schodiskových blokov
- ideálne pre výstavbu nízkych terás, odporúčame realizáciu v kombinácii s dlažbou CARCASSONNE, ktorá napodobňuje štiepaný kameň

NÁZOV	výška cm	rozmery d × š cm	merná jednotka	hmotnosť kg/ks	spotreba ks/bm	paleta ks	hmotnosť kg/paleta	povrch
PALISÁDA MURÁNO 10 / 14	40-42	14 × 10	ks	13,2	7,14	72	975	standard - štiepaný



ALBIA



BAHIA



GRANIA



SABIA

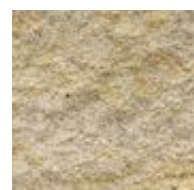

PALISÁDA HISTORY



- špeciálne ostarený povrch - palisády sú súčasťou obľúbeného programu HISTORY
- nevyhnutný prvok pri rekonštruovaných objektoch a stavbách v historickom štýle, pre rekreačné chaty a chalupy a vidiecke stavby
- na lemovanie nižších terás, schodísk a podest, nalezato poslúži aj ako obrubník pre dlažby HISTORY

NÁZOV	výška cm	rozmery d × š cm	merná jednotka	hmotnosť kg/ks	spotreba ks/bm	vrstva ks	paleta ks	hmotnosť kg/balenie	povrch
HISTORY OBRUBNÍK, PALISÁDA	39	19 × 9	ks	15,5	2,6 obrubník 5,3 / 11,1 palisáda	12	96	1 513	history



+ produktové video



SIVÁ



TEHLOVÁ

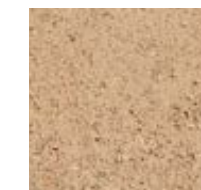

ČIERNA

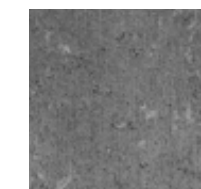

HNEDÁ

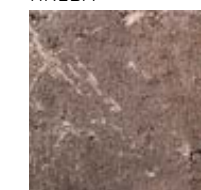

OKROVÁ



PIESKOVÁ



GIRALDA



PALISÁDY - VZOR DUB



- s povrchom v dokonalom napodobenine drevených hranolov
- hlbší profil a hrubšia kresba dreva vzoru DUB
- súčasť uceleného programu, ktorý obsahuje dlažby, bazénové lemy, objekty záhradnej architektúry a mobiliár

PALISÁDA D60 / 15 DUB
 PALISÁDA D90 / 15 DUB
 PALISÁDA D120 / 15 DUB
 PALISÁDA D150 / 15 DUB



PALISÁDA D60 / 25 DUB
 PALISÁDA D90 / 25 DUB



NÁZOV	výška cm	rozмеры d × š cm	merná jednotka	hmotnosť kg/ks	spotreba ks/bm	paleta ks	hmotnosť kg/balenie	povrch
PALISÁDA D60 / 15 DUB	60	15 × 15	ks	28	6,7	28	809	natur - reliéfny
PALISÁDA D60 / 25 DUB	60	25 × 15	ks	56	4	14	809	natur - reliéfny
PALISÁDA D90 / 15 DUB	90	15 × 15	ks	42	6,7	28	1 201	natur - reliéfny
PALISÁDA D90 / 25 DUB	90	25 × 15	ks	79	4	14	1 131	natur - reliéfny
PALISÁDA D120 / 15 DUB	120	15 × 15	ks	54	6,7	20	1 105	natur - reliéfny
PALISÁDA D150 / 15 DUB	150	15 × 15	ks	73	6,7	15	1 120	natur - reliéfny

Poznámka: Pro zvýšení variability použití má palisáda všechny své strany pohledové.

Výrobok verne imituje prírodný materiál, preto je žiaduce, aby neboli farba výrobku a jeho tvar jednotné.

ARKTIC



SVETLÝ

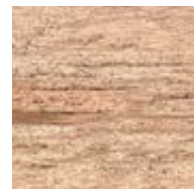

TMAVÝ



PALISÁDY - VZOR SMREK



- s povrchom v dokonalom napodobenine drevených hranolov
- plytší profil a jemná kresba dreva vzoru SMREK
- súčasť uceleného programu, ktorý obsahuje dlažby, bazénové lemy, objekty záhradnej architektúry a mobiliár

PALISÁDA S60 / 15 SMREK
 PALISÁDA S90 / 15 SMREK

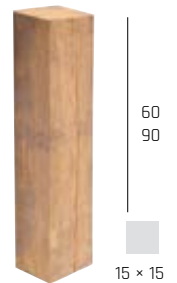

NÁZOV	výška cm	rozмеры d × š cm	merná jednotka	hmotnosť kg/ks	spotreba ks/bm	paleta ks	hmotnosť kg/balenie	povrch
PALISÁDA S60 / 15 SMREK	60	15 × 15	ks	28	6,7	28	809	natur - reliéfny
PALISÁDA S90 / 15 SMREK	90	15 × 15	ks	42	6,7	28	1 201	natur - reliéfny

Poznámka: Pro zvýšení variability použití má palisáda všechny své strany pohledové.

Výrobok verne imituje prírodný materiál, preto je žiaduce, aby neboli farba výrobku a jeho tvar jednotné.



ARKTIC



SVETLÝ



TMAVÝ



PRAŽCE - TRÁMY, PALISÁDY - NATUR PATINA



PRAŽCE - TRÁMY,
PALISÁDY



SCHODISKOVÝ
BLOK, PALISÁDA



- dizajnový vzor NATUR PATINA s hrubou štruktúrou dreva v hnedočierom patinovanom prevedení povrchu ponúka ucelený a bohatý program mnohých konštrukčných prvkov
- možno ich použiť ako palisády, na spevnenie svahov a rôznych terénnych zahŕbení celková výška palisády 91 cm, 126 cm, 161 cm a 253 cm



PRAŽEC - TRÁM, PALISÁDA 90



PRAŽEC - TRÁM, PALISÁDA 125



PRAŽEC - TRÁM, PALISÁDA 160



PRAŽEC - TRÁM, PALISÁDA 250



PALISÁDA 50



SCHODISKOVÝ BLOK, PALISÁDA

NÁZOV	výška cm	rozмеры d × š cm	merná jednotka	hmotnosť kg/ks	spotreba ks/bm	paleta ks	hmotnosť kg/paleta	povrch
PRAŽEC - TRÁM, PALISÁDA 90	16	91 × 27	ks	77	3,7 (1,1)	9	718	natur - reliéfny
PRAŽEC - TRÁM, PALISÁDA 125	16	126 × 27	ks	107	3,7 (0,8)	9	988	natur - reliéfny
PRAŽEC - TRÁM, PALISÁDA 160	16	161 × 27	ks	138	3,7 (0,62)	9	1 267	natur - reliéfny
PRAŽEC - TRÁM, PALISÁDA 250	16	253 × 27	ks	215	3,7 (0,4)	6	1 315	natur - reliéfny
PALISÁDA 50	40	25 × 16	ks	31	4 (6, 25)	42	1 327	natur - reliéfny
SCHODISKOVÝ BLOK, PALISÁDA	60	25 × 16	ks	50	4 (6, 25)	18	925	natur - reliéfny

NATUR PATINA

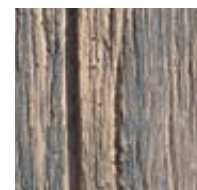

Výrobok verne imituje prírodný materiál, preto je žiaduce, aby neboli farba výrobku a jeho tvar jednotné.



NATUR PATINA



SCHODY

SCHODISKOVÉ A PODESTOVÉ DOSKY



SCHODISKOVÉ
DOSKY A PODESTY



+ produktové
video

- elegantné riešenie výškových rozdielov v teréne
- jednoduchá inštalácia a možnosť individuálnych úprav rozmerov a vytvorenia atypických realizácií
- väčšinou sú súčasťou ucelených programov – napríklad v rôznych povrchových úpravách



SCHODISKOVÁ DOSKA SAMONOSNÁ 100
SCHODISKOVÁ DOSKA SAMONOSNÁ 120
SCHODISKOVÁ DOSKA SAMONOSNÁ 150



PODESTOVÁ DOSKA 100
PODESTOVÁ DOSKA 120
PODESTOVÁ DOSKA 150

NÁZOV	výška cm	rozмеры d × š cm	merná jednotka	hmotnosť kg/ks	paleta ks	hmotnosť kg/paleta	povrch
SCHODISKOVÁ DOSKA SAMONOSNÁ 100	6	100 × 30	ks	43	10	455	natur - vymývaný
SCHODISKOVÁ DOSKA SAMONOSNÁ 120	6	120 × 30	ks	50	10	525	natur - vymývaný
SCHODISKOVÁ DOSKA SAMONOSNÁ 150	6	150 × 30	ks	62	10	645	natur - vymývaný
PODESTOVÁ DOSKA 100	6	100 × 100	ks	138	1	163	natur - vymývaný
PODESTOVÁ DOSKA 120	6	120 × 100	ks	168	1	193	natur - vymývaný
PODESTOVÁ DOSKA 150	6	150 × 100	ks	205	1	230	natur - vymývaný



MARMETTA

DUNAJ 4-8



ARCTIK



MARMETTA

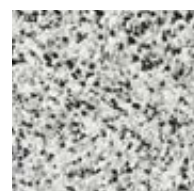

LAVA

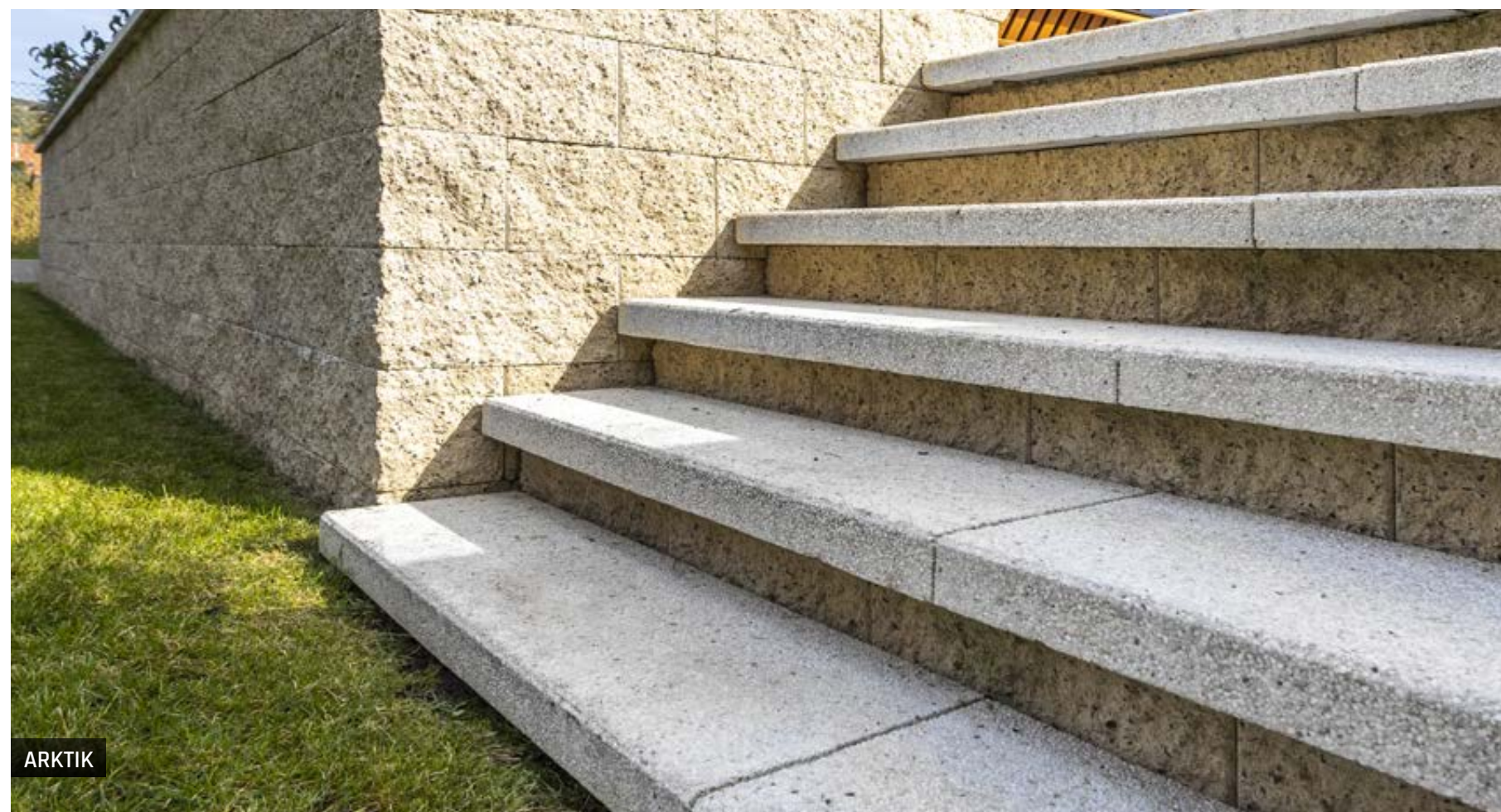

ARCTIK

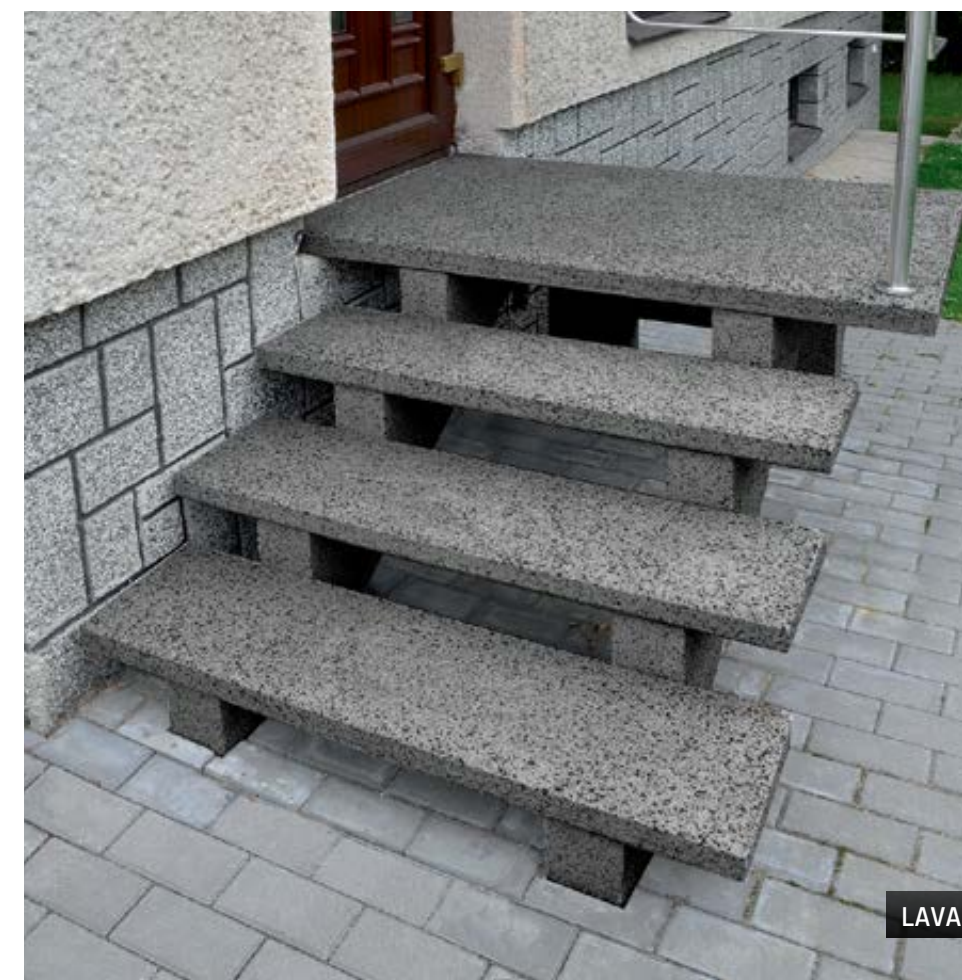

LAVA

SCHODISKOVÉ BLOKY



SCHODISKOVÉ BLOKY



+ produktové video

- elegantné riešenie výškových rozdielov v teréne
- jednoduchá inštalácia a možnosť individuálnych úprav rozmerov a vytvorenia atypických realizácií
- väčšinou sú súčasťou ucelených programov – napríklad v rôznych povrchových úpravách



SCHODISKOVÝ BLOK NATUR 60
SCHODISKOVÝ BLOK NATUR 90
SCHODISKOVÝ BLOK STANDARD 90
SCHODISKOVÝ BLOK NATUR 120
SCHODISKOVÝ BLOK NATUR 150
SCHODISKOVÝ BLOK NATUR 180

1 - NATUR SIVÁ



2 - STANDARD SIVÁ



3 - TRYSKANÁ SIVÁ



4 - ANTRACIT



5 - ARKTIK



6 - ESENCE



9 - LAVA



7 - VULCANO



10 - MARMO



8 - MARMETTA

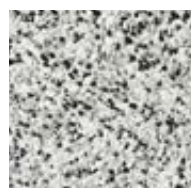

11 - LATTE



NÁZOV	výška cm	rozмеры d × š cm	merná jednotka	hmotnosť kg/ks	paleta ks	hmotnosť kg/paleta	dostupné farby	povrch
SCHODISKOVÝ BLOK NATUR 60	15	60 × 35	ks	74	12 natur, tryskaný / 4- vymývaný	913 natur, tryskaný / 321- vymývaný	1, 3	natur - vymývaný, tryskaný
SCHODISKOVÝ BLOK NATUR 90	15	90 × 35	ks	109	8 natur, tryskaný / 3- vymývaný	897 natur, tryskaný / 352- vymývaný	1, 3	natur - vymývaný, tryskaný
SCHODISKOVÝ BLOK STANDARD 90	15	90 × 35	ks	109	9	1 006	2, 4, 10, 11	standard - prírodný
SCHODISKOVÝ BLOK NATUR 120	15	120 × 35	ks	145	8 natur, tryskaný / 3- vymývaný	1 185 natur, tryskaný / 460- vymývaný	1, 3, 4, 5, 6, 7, 8, 9	natur - vymývaný, tryskaný
SCHODISKOVÝ BLOK NATUR 150	15	150 × 35	ks	182	6 natur, tryskaný / 2- vymývaný	1 117 natur, tryskaný / 389- vymývaný	1, 3, 4	natur - vymývaný, tryskaný
SCHODISKOVÝ BLOK NATUR 180	15	180 × 35	ks	218	6 natur, tryskaný / 2- vymývaný	1 333 natur, tryskaný / 461- vymývaný	1, 3, 4	natur - vymývaný, tryskaný

* Počty kusov na palete na výrobky s vymývaným povrchom.

** Hmotnosť balenia pre výrobky s vymývaným povrchom.



SCHODISKOVÝ BLOK STANDARD 90 - LATTE



NATUR SIVÁ



MARMETTA

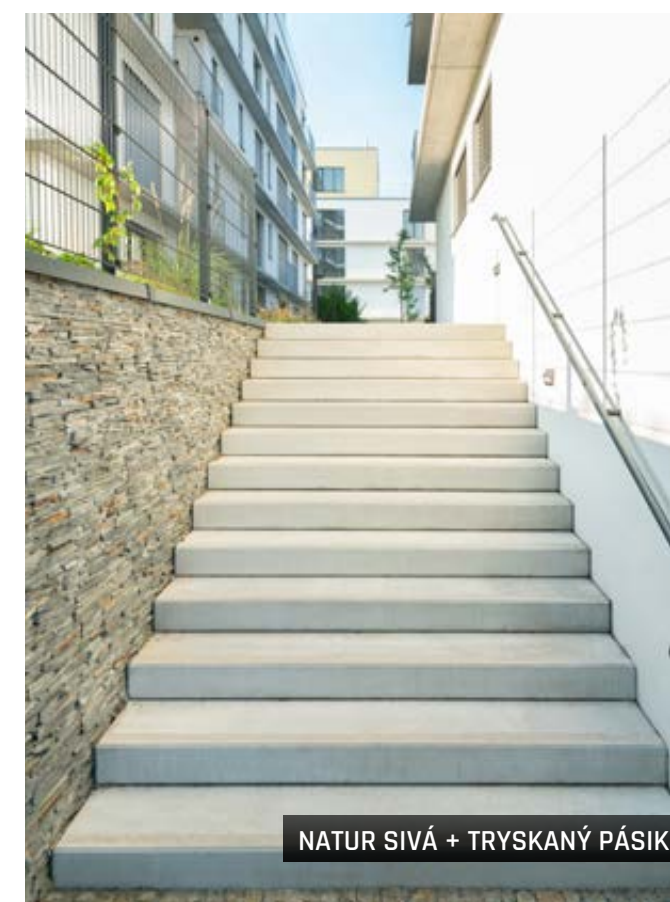

NATUR SIVÁ + TRYSKANÝ PÁSIK

SCHODY - VZOR DUB



+ produktové video

- vibrolitý schodiskový blok s reliéfnym povrchom verne napodobňuje drevený schod
- imitácia dreveného povrchu, schod je súčasťou kompletného stavebného programu VZOR DUB, ktorého súčasťou sú dlažby, bazénové lemy, objekty záhradnej architektúry a mobiliár



SCHOD D60 DUB



SCHOD D90 DUB

NÁZOV	výška cm	rozmery d × š cm	merná jednotka	hmotnosť kg/ks	paleta ks	hmotnosť kg/balenie	povrch
SCHOD D60 DUB	15	60 × 35	ks	70	14	1 005	natur - reliéfny
SCHOD D90 DUB	15	90 × 35	ks	105	14	1 495	natur - reliéfny

Výrobok verne imituje prírodný materiál, preto je žiaduce, aby neboli farba výrobku a jeho tvar jednotné.



TMAVÝ

ARKTIC



SVETLÝ



TMAVÝ

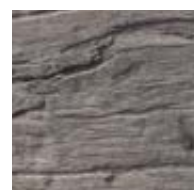

TMAVÝ

SCHODISKOVÉ BLOKY - MODERN



+ produktové video

- s jemne reliéfnym povrchom imitácie čisto opracovaného dreveného bloku
- súčasť programu MODERN, ktorý ponúka aj dlažby rovnakého prevedenia povrchu



schodiskový BLOK MODERN 80



schodiskový BLOK MODERN 120

ARKTIK DEP



PATINA DEP



NÁZOV	výška cm	rozmery d × š cm	merná jednotka	hmotnosť kg/ks	paleta ks	hmotnosť kg/paleta	povrch
SCHODISKOVÝ BLOK MODERN 80	15	80 × 35	ks	97	6	607	natur - reliéfny
SCHODISKOVÝ BLOK MODERN 120	15	120 × 35	ks	145	4	605	natur - reliéfny

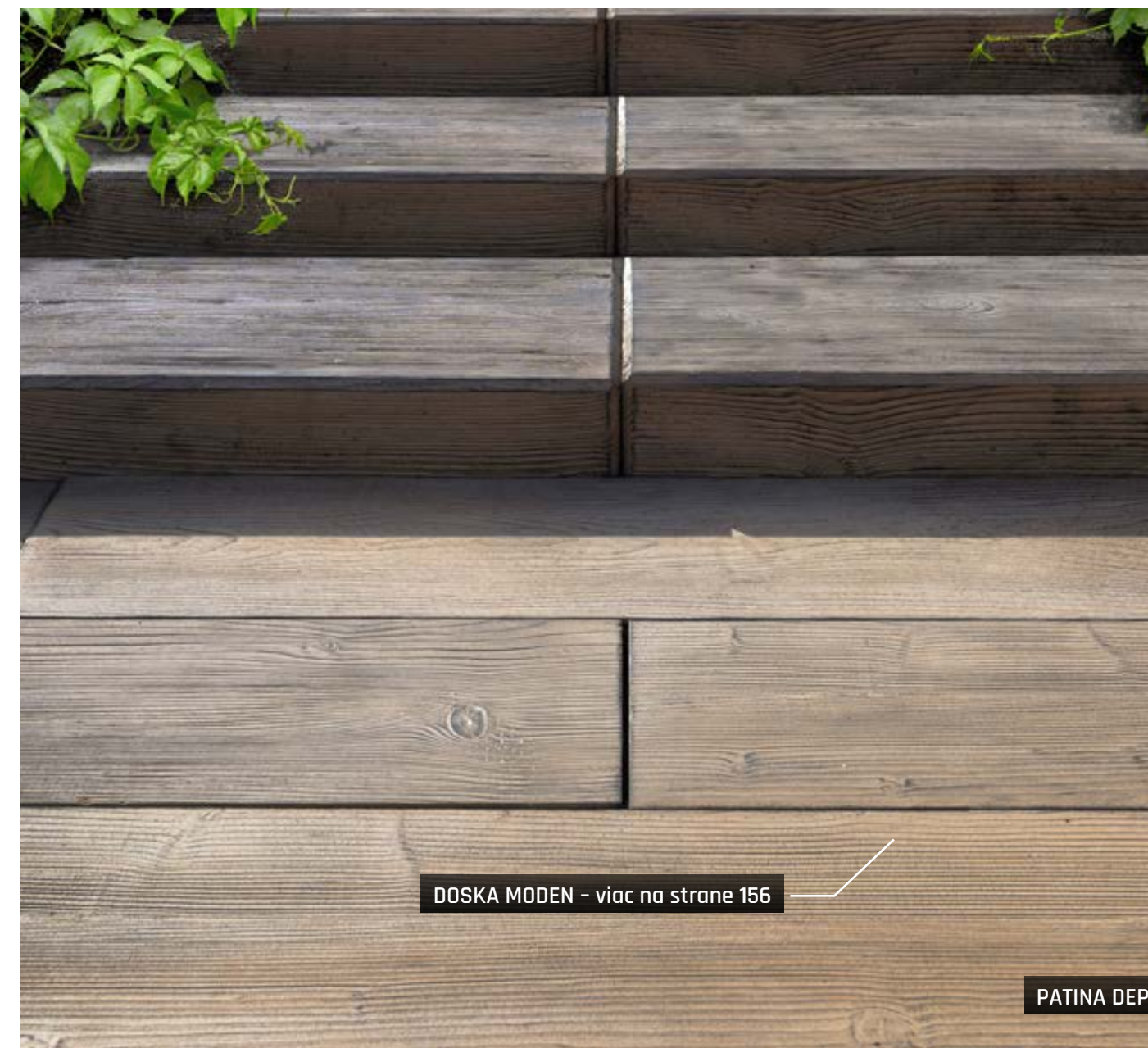

DOSKA MODEN - viac na strane 156

PATINA DEP

SCHODISKOVÉ A PODESTOVÉ DOSKY, BLOKY - NATUR PATINA



SCHODISKOVÉ
A PODESTOVÉ DESKY



SCHODISKOVÉ
BLOKY



- s dokonalou napodobeninou hrubšieho povrchu dreva v rustikálnom štýle v hnedo-čiernom prevedení
- bloky s rozmermi 60 × 25 × 16 cm je možné použiť aj stojato ako palisády
- súčasť uceleného programu NATUR PATINA s množstvom konštrukčných prvkov jednotného vzhľadu

NATUR PATINA

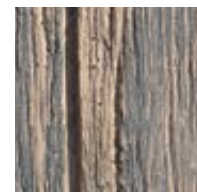

SCHODISKOVÁ DOSKA, ŠLAPÁKOVÉ PLATO 80 / 40
SCHODISKOVÁ DOSKA, ŠLAPÁKOVÉ PLATO 120 / 40
SCHODISKOVÁ DOSKA, ŠLAPÁKOVÉ PLATO 200 / 40



PODESTA, ŠLAPÁKOVÉ PLATO 80 / 80
PODESTA, ŠLAPÁKOVÉ PLATO 120 / 80
PODESTA, ŠLAPÁKOVÉ PLATO 200 / 80



SCHODISKOVÝ BLOK, PALISÁDA

NÁZOV	výška cm	rozмеры d × š cm	merná jednotka	hmotnosť kg/ks	paleta ks	hmotnosť kg/paleta	povrch
SCHODISKOVÁ DOSKA, ŠLAPÁKOVÉ PLATO 80 / 40	8	79,5 × 38,5	ks	61	24	1 489	natur - reliéfny
SCHODISKOVÁ DOSKA, ŠLAPÁKOVÉ PLATO 120 / 40	8	118,5 × 38,5	ks	91,5	16	1 489	natur - reliéfny
SCHODISKOVÁ DOSKA, ŠLAPÁKOVÉ PLATO 200 / 40	8	197,5 × 38,5	ks	155,5	8	1 269	natur - reliéfny
PODESTA, ŠLAPÁKOVÉ PLATO 80 / 80	8	79,5 × 79,5	ks	120	8	985	natur - reliéfny
PODESTA, ŠLAPÁKOVÉ PLATO 120 / 80	8	118,5 × 79,5	ks	180	8	1 465	natur - reliéfny
PODESTA, ŠLAPÁKOVÉ PLATO 200 / 80	8	197,5 × 79,5	ks	301	4	1 229	natur - reliéfny
SCHODISKOVÝ BLOK, PALISÁDA	16	60 × 25	ks	50	18	925	natur - reliéfny

Výrobok verne imituje prírodný materiál, preto je žiaduce, aby neboli farba výrobku a jeho tvar jednotné.

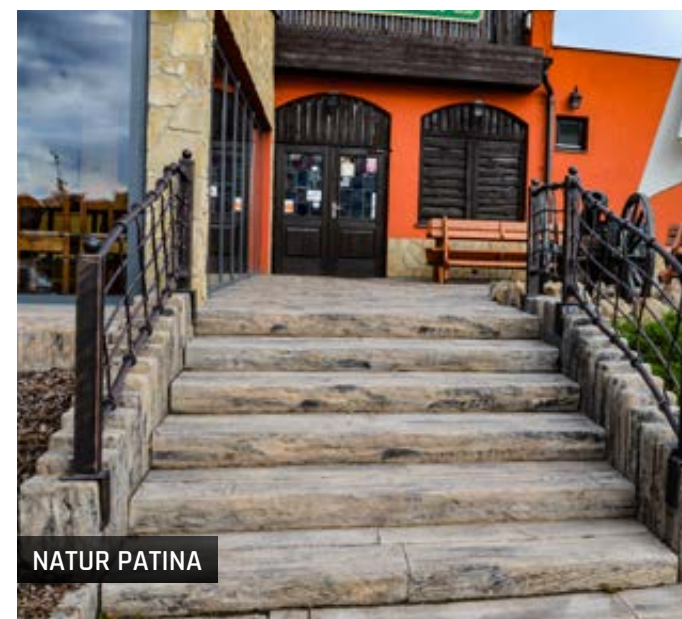

NATUR PATINA



NATUR PATINA

SCHODISKOVÉ BLOKY - BRIDLICA



+ produktové
video

- verná imitácia štiepaného kameňa
- jednoduchá inštalácia a nádherný prírodný vzhľad
- vhodná kombinácia s dlažbou BRIDLICE RELIÉFNA, SETA alebo PROVANCE



NÁZOV	výška cm	rozмеры d × š cm	merná jednotka	hmotnosť kg/ks	paleta ks	hmotnosť kg/paleta	povrch
SCHODISKOVÝ BLOK BRIDLICA 120	14	120 × 40	ks	155	3	490	natur - reliéfny



PIESKOVÁ

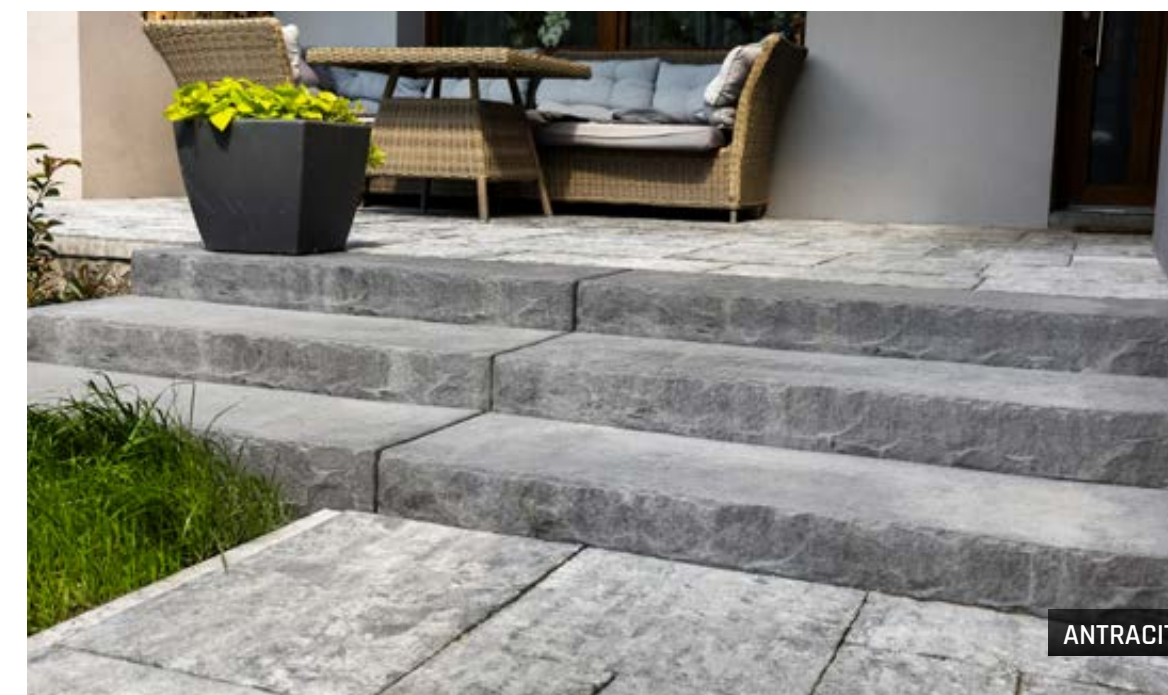

ANTRACIT

NATUR SIVÁ



PIESKOVÁ



ANTRACIT

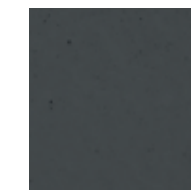

SCHODISKOVÝ BLOK - MURÁNO



+ produktové video

- pôdorysne veľkoryso riešené schodiskové bloky s výškou 14 cm sú súčasťou konštrukčného systému MURÁNO so štiepaným povrchom
- slúžia na riešenie výškových profilov so zidkami MURÁNO a dlažbami CARCASSONNE, umožňujú jednoduchú výstavbu schodísk s bočnými zidkami
- ideálne na výstavbu nízkych terás a prekonávanie výškových rozdielov
- vyniknú v záhradách, parkoch aj vo verejnom priestore



NÁZOV	výška cm	rozmery d × š cm	merná jednotka	hmotnosť kg/ks	paleta ks	hmotnosť kg/paleta	povrch
MURÁNO SCHODISKOVÝ BLOK	14	44 × 46	ks	60	20	1 225	standard - štiepaný

PIESKOVÁ

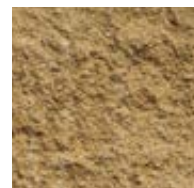

ČIERNO-BIELA



TEHLOVO-ČIERNA

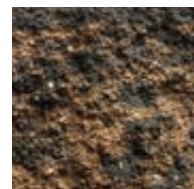

LATTE

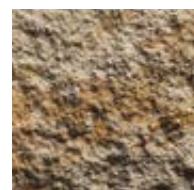

BAHIA

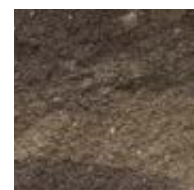

ŠEDO-ČIERNA



GRANIA



ALBIA



SABIA

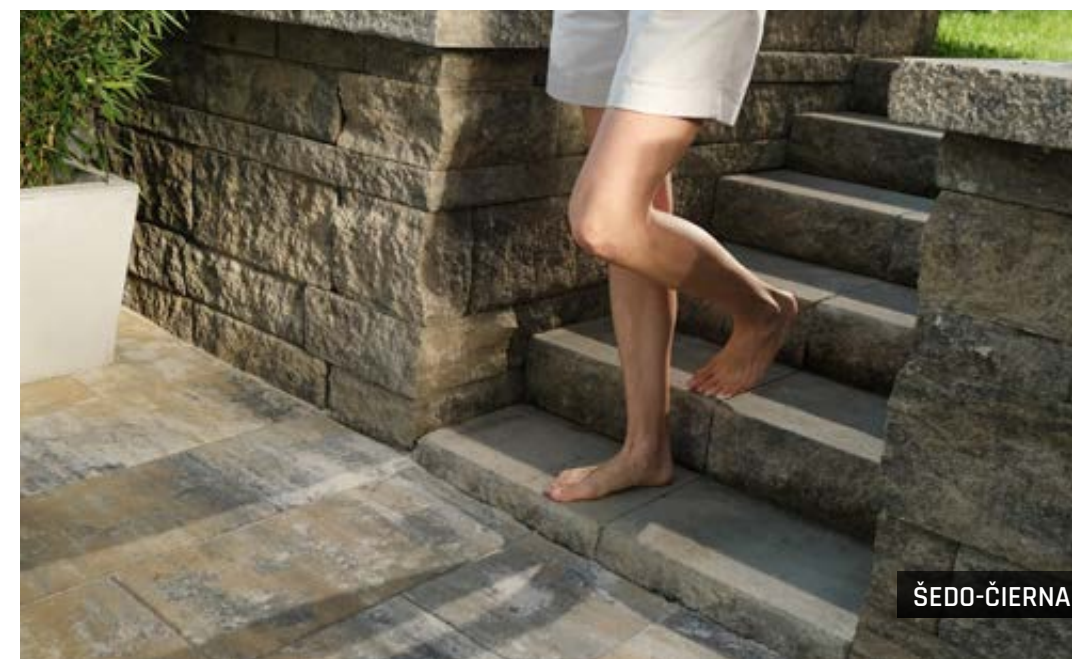
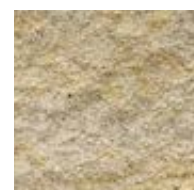

SCHODISKOVÉ A PODESTOVÉ DOSKY A RAMENÁ - MODERN

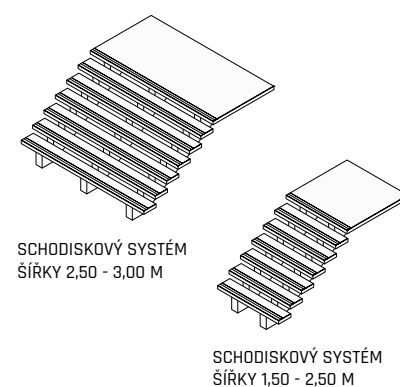

- súčasť uceleného konštrukčného schodiskového systému MODERN, vychádzajúceho z hladkého liateho pohľadového betónu
- uplatnia sa pri moderných minimalistických stavbách a objektoch, kde jednoduchosť a veľké plochy zaujmú na prvý pohľad
- štandardnú dosku s dĺžkou 150 cm je možné na vyžiadanie predĺžiť až na 300 cm pri šírke schodu 30 cm, výška dosky zostáva 8 cm
- možnosť vytvorenia tryskaného pásu ako opatrenia proti riziku pošmyknutia



NÁZOV	výška cm	rozмеры d × š cm	merná jednotka	hmotnosť kg/ks	paleta ks	hmotnosť kg/balenie	pre výškový rozdiel	dostupné rozмеры m	povrch
SCHODISKOVÁ DOSKA MODERN	8	150-300 × 30	ks	84-168	8	697-1 374	-	1,50; 1,51 - 1,75; 1,76 - 2,00; 2,01 - 2,25; 2,26 - 2,50; 2,51 - 2,75; 2,76 - 3,00	natur
SCHODISKOVÁ DOSKA MODERN S TRYSKANÝM PÁSIKOM*	8	150-300 × 30	ks	84-168	8	697-1 374	-	1,50; 1,51 - 1,75; 1,76 - 2,00; 2,01 - 2,25; 2,26 - 2,50; 2,51 - 2,75; 2,76 - 3,00	natur
PODESTA MODERN	8	150-300 × 150	ks	423-846	1	448-876	-	1,50; 1,51 - 1,75; 1,76 - 2,00; 2,01 - 2,25; 2,26 - 2,50; 2,51 - 2,75; 2,76 - 3,00	natur
PODESTA MODERN S TRYSKANÝM PÁSIKOM*	8	150-300 × 150	ks	423-846	1	448-876	-	1,50; 1,51 - 1,75; 1,76 - 2,00; 2,01 - 2,25; 2,26 - 2,50; 2,51 - 2,75; 2,76 - 3,00	natur
SCHODISKOVÉ RAMENO MODERN 2 STUPNE	46	176 × 15	ks	173	2	371	do 36 cm	-	natur
SCHODISKOVÉ RAMENO MODERN 3 STUPNE	64	204 × 15	ks	211	2	447	do 54 cm	-	natur
SCHODISKOVÉ RAMENO MODERN 4 STUPNE	82	232 × 15	ks	249	2	528	do 72 cm	-	natur
SCHODISKOVÉ RAMENO MODERN 5 STUPŇOV	100	260 × 15	ks	287	2	604	do 90 cm	-	natur
SCHODISKOVÉ RAMENO MODERN 6 STUPŇOV	118	288 × 15	ks	325	2	680	do 108 cm	-	natur
SCHODISKOVÉ RAMENO MODERN 7 STUPŇOV	136	316 × 15	ks	363	2	756	do 126 cm	-	natur

*Štandardná šírka pieskovaného pásika je 5 cm.

NATUR SIVÁ



NATUR SIVÁ
TRYSKANÝ PÁSIK

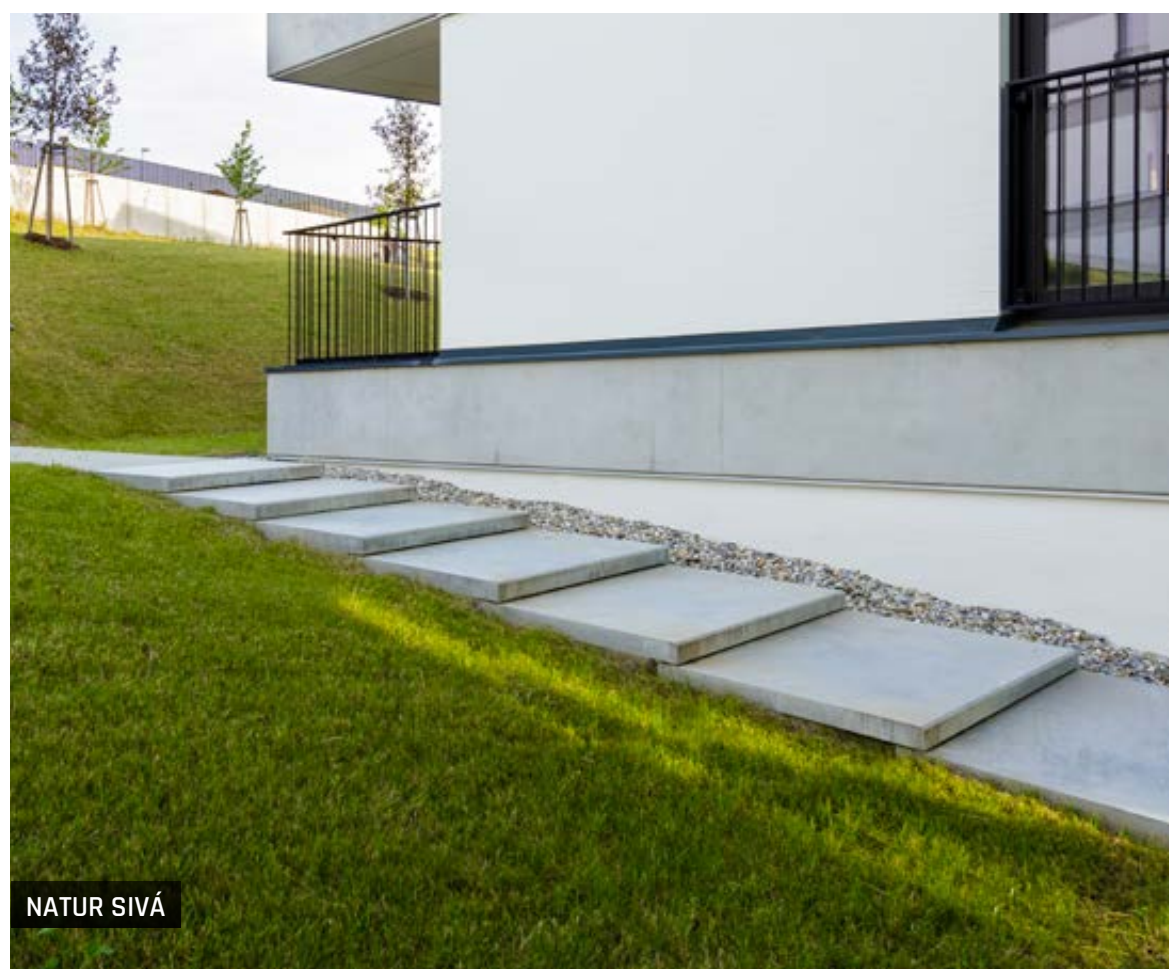
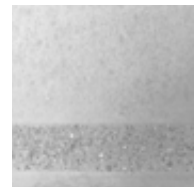

SCHODISKOVÝ BLOK - TRAVERTIN ELEGANCE



+ produktové video

- s dokonale vernou imitáciou párovitého travertinového povrchu
- sú súčasťou programu výrobkov TRAVERTIN ELEGANCE, ktorý zahŕňa dlažbové prvky, bazénové lemy a palisády
- estetické riešenie pre stavby s priznaným prírodným materiálom, zaujímavá alternatíva aj pre vidiecke stavby a rekreačné objekty



NÁZOV	výška cm	rozмеры d × š cm	merná jednotka	hmotnosť kg/ks	paleta ks	hmotnosť kg/balenie	povrch
SCHODISKOVÝ BLOK - TRAVERTIN ELEGANCE	14	50 × 40	ks	65	14	935	natur - reliéfny

Výrobok verne imituje prírodný materiál, preto je žiaduce, aby neboli farba výrobku a jeho tvar jednotné.



KRÉMOVÁ

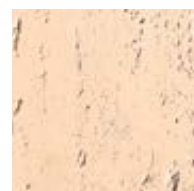

PIESKOVCOVÁ



PIESKOVCOVÁ



PLOTY, STENY A STRIEŠKY - DOSKOVÉ PLOTY

PLOTY, STENY
A STRIEŠKY

PLOTOVÝ SYSTÉM - QUICK WALL WOOD



- modulárny betónový plotový systém s realistickou štruktúrou dreva
- bezúdržbový povrch s vysokou odolnosťou voči poveternostným vplyvom
- dlhá životnosť a minimálne nároky na údržbu
- jednotlivé segmenty umožňujú jednoduchú montáž, presné napojenie a esteticky jednotný vzhľad celého oplotenia

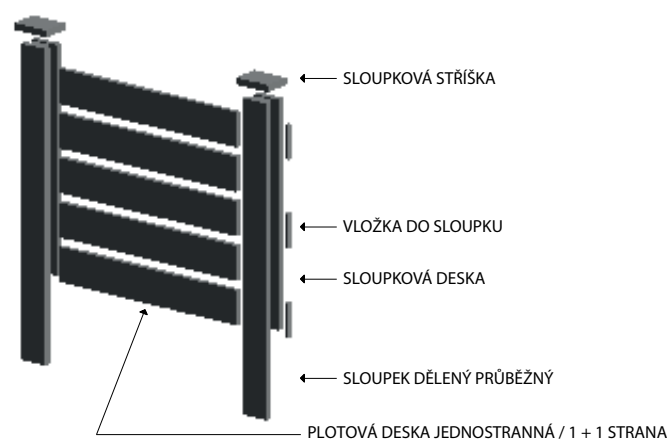

ARKTIC



SVETLÝ



TMAVÝ

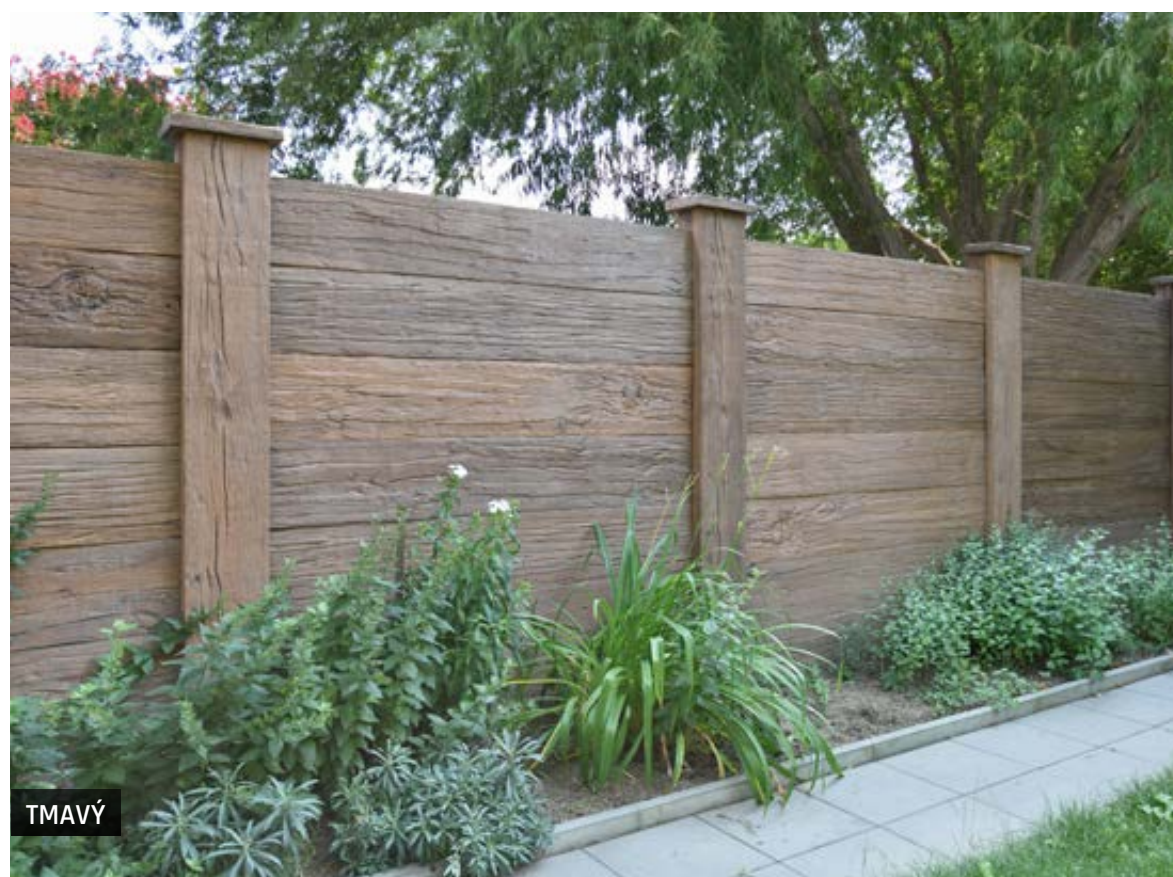
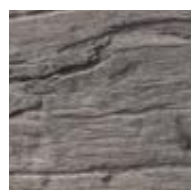

NÁZOV	výška cm	rozмеры d × š cm	merná jednotka	hmotnosť kg/ks	paleta ks	hmotnosť kg/balenie	povrch
QUICK WALL WOOD - PLOTOVÁ DOSKA JEDNOSTRANNÁ DUB	30	183 × 5	ks	60	16	987	natur - reliéfny
QUICK WALL WOOD - PLOTOVÁ DOSKA 1 + 1 STRANA DUB	30	183 × 5	ks	60	16	987	natur - reliéfny
QUICK WALL WOOD - STĚPIKOVÁ DOSKA 180 DUB	190	25 × 6	ks	70	14	1 007	natur - reliéfny
QUICK WALL WOOD - STĚPIKOVÁ DOSKA 210 DUB	220	25 × 6	ks	80	14	1 147	natur - reliéfny
QUICK WALL WOOD - STĚPIK DELENÝ PŘÍBEŽNÝ 180 DUB*	270	25 × 11	ks	156	6	966	natur - reliéfny
QUICK WALL WOOD - STĚPIK DELENÝ ROHOVÝ 180 DUB*	270	25 × 11	ks	153	6	948	natur - reliéfny
QUICK WALL WOOD - STĚPIK DELENÝ PŘÍBEŽNÝ 210 DUB*	300	25 × 11	ks	170	6	1 050	natur - reliéfny
QUICK WALL WOOD - STĚPIK DELENÝ ROHOVÝ 210 DUB*	300	25 × 11	ks	170	6	1 050	natur - reliéfny
QUICK WALL WOOD - STĚPIKOVÁ STRIEŠKA DUB	6	25 × 35	ks	11	40	465	natur - reliéfny
QUICK WALL WOOD - VLOŽKA STĚPIKA DUB	30	3,5 × 4,5	ks	1,1	VL	1,1	natur - reliéfny

* Pri všetkých stěpikoch je 80 cm z výšky stěpika určených do základu a 10 cm zostáva nad úrovňou vrchnej plotovej dosky. Výrobok verne imituje prírodný materiál, preto je žiaduce, aby nebola farba výrobku jednotná.



PLOTOVÝ SYSTÉM - NATUR PATINA



- betónový plot s autentickým prírodným vzhľadom
- odolný vibrolitý materiál s povrchovou úpravou „patina“ zaručuje dlhú životnosť, stabilitu a farebnú stálosť
- modulárny systém umožňuje rýchlu montáž, presné napojenie dielcov a jednotný vizuálny efekt v prírodnom štýle

NATUR PATINA

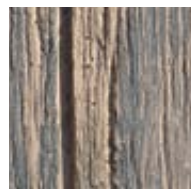

Jednostranné provedení
Průběžný sloupek

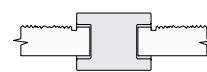

Oboustranné provedení
Průběžný sloupek

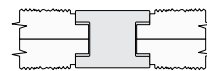

STĚLPIK - PŘÍBEŽNÝ



STĚLPIK - KONCOVÝ



STĚLPIK - ROHOVÝ



STRIEŠKA NA DOSKU



DOSKA PRO JEDNOSTRANNÉ POUŽITÍ FOŠNA
DOSKA PRO OBOJSTRANNÉ POUŽITÍ FOŠNA



DOSKA PRO JEDNOSTRANNÉ POUŽITÍ PRKNA
DOSKA PRO OBOJSTRANNÉ POUŽITÍ PRKNA



NATUR PATINA

NÁZOV	výška cm	rozmery d × š cm	merná jednotka	hmotnosť kg/ks	paleta ks	hmotnosť kg/paleta	povrch
NATUR PATINA - STĚLPIK PŘÍBEŽNÝ	292	13 × 13	ks	105	15	1 605	natur - reliéfny
NATUR PATINA - STĚLPIK KONCOVÝ	292	13 × 13	ks	121	15	1 845	natur - reliéfny
NATUR PATINA - STĚLPIK ROHOVÝ	292	13 × 13	ks	105	15	1 605	natur - reliéfny
NATUR PATINA - DOSKA PRO JEDNOSTRANNÉ POUŽITÍ FOŠNA	31	181,5 × 4,6	ks	59	16	971	natur - reliéfny
NATUR PATINA - DOSKA PRO JEDNOSTRANNÉ POUŽITÍ PRKNA	30	181,5 × 4,6	ks	50	16	827	natur - reliéfny
NATUR PATINA - DOSKA PRO OBOJSTRANNÉ POUŽITÍ FOŠNA*	31	181,5 × 4,6	ks	57	16	939	natur - reliéfny
NATUR PATINA - DOSKA PRO OBOJSTRANNÉ POUŽITÍ PRKNA*	30	181,5 × 4,6	ks	48	16	795	natur - reliéfny
NATUR PATINA - STRIEŠKA NA DOSKU	5	182 × 13	ks	28	16	473	natur - reliéfny

* Pre vytvorenie obojstranného plotu je nutné použiť dvojnásobný počet dosiek pre obojstranné použitie (doska má dekor iba z jednej strany, preto sa vkladajú vždy dve dosky)!

Výrobok verne imituje prírodný materiál, preto je žiaduce, aby nebola farba výrobku jednotná.

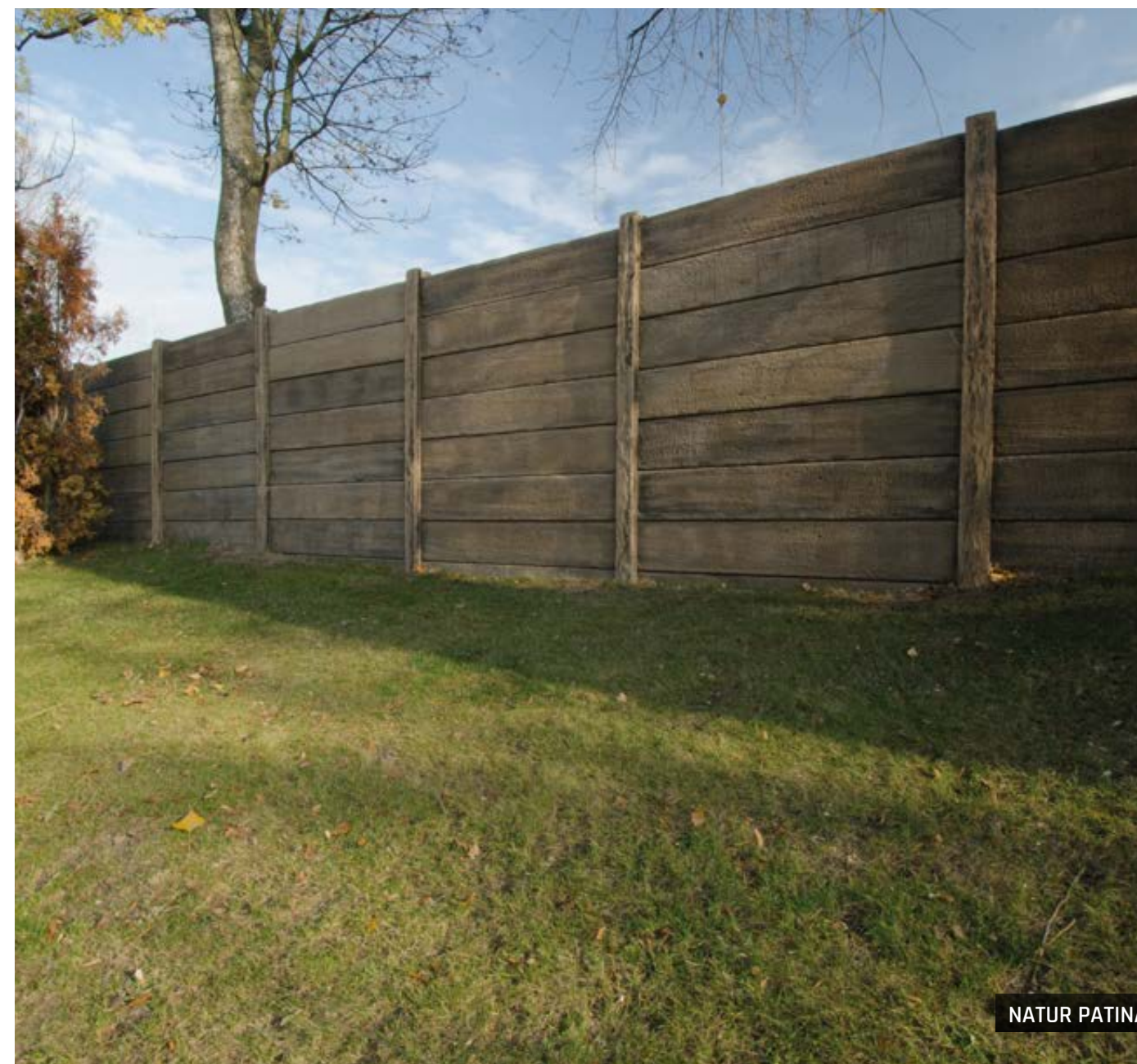

NATUR PATINA



NATUR PATINA

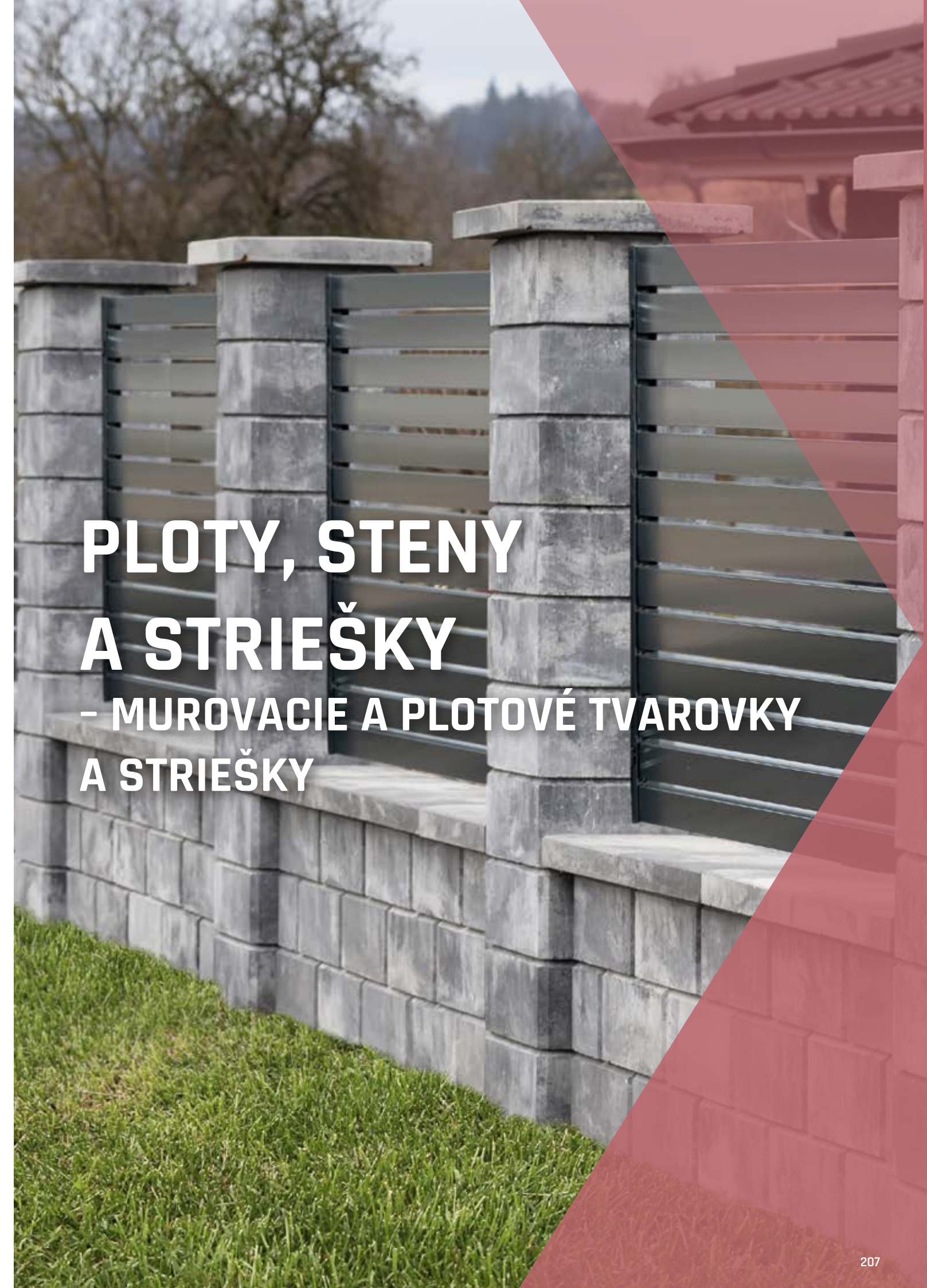

PLOTY, STENY A STRIEŠKY

- MUROVACIE A PLOTOVÉ TVAROVKY
A STRIEŠKY

VISO

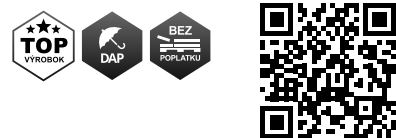

+ produktové video

- elegantný a dynamický dizajn tvaroviek s výraznou fázou
- modulárny stavebnicový systém pre rýchlu výstavbu, kvalitná betónová konštrukcia
- jednoduchá montáž stĺpikov a výplní
- široká paleta farebných melírovaných prevedení sa výborne kombinuje s dlažbou aj ďalším exteriérovým vybavením



VISO PRIEBEŽNÝ



VISO KONCOVÝ



VISO KONCOVÝ POLOVIČNÝ



VISO STĽPIKOVÝ



VISO KRYCÍ KONCOVÝ



VISO KRYCÍ KONCOVÝ POLOVIČNÝ

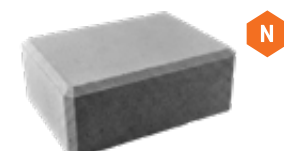

VISO KRYCÍ STĽPIKOVÝ

BIELA

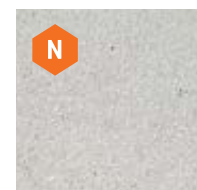

MELÍR MARRONE

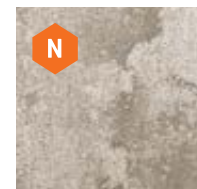

MELÍR SIVÁ



MELÍR PIESKOVÁ



MELÍR LATTE



MELÍR TEHLOVÁ



MELÍR MARMO



MELÍR KRÉMOVÁ



ČIERNA



NÁZOV	výška cm	rozmery d × š cm	merná jednotka	hmotnosť kg/ks	spotreba ks/m ²	paleta ks	hmotnosť kg/paleta	povrch
VISO PRIEBEŽNÝ	15	40 × 20	ks	15	16,67	60	925	standard
VISO KONCOVÝ	15	40 × 20	ks	13,5	-	60	835	standard
VISO KONCOVÝ POLOVIČNÝ	15	20 × 20	ks	7,8	-	120	961	standard
VISO STĽPIKOVÝ	15	40 × 30	ks	19	-	40	785	standard
VISO KRYCÍ KONCOVÝ	15	40 × 20	ks	23,5	-	48	1153	standard
VISO KRYCÍ KONCOVÝ POLOVIČNÝ	15	20 × 20	ks	11,8	-	96	1158	standard
VISO KRYCÍ STĽPIKOVÝ	15	40 × 30	ks	35,2	-	32	1151	standard



MELÍR SIVÁ



MELÍR MARMO



ČIERNA

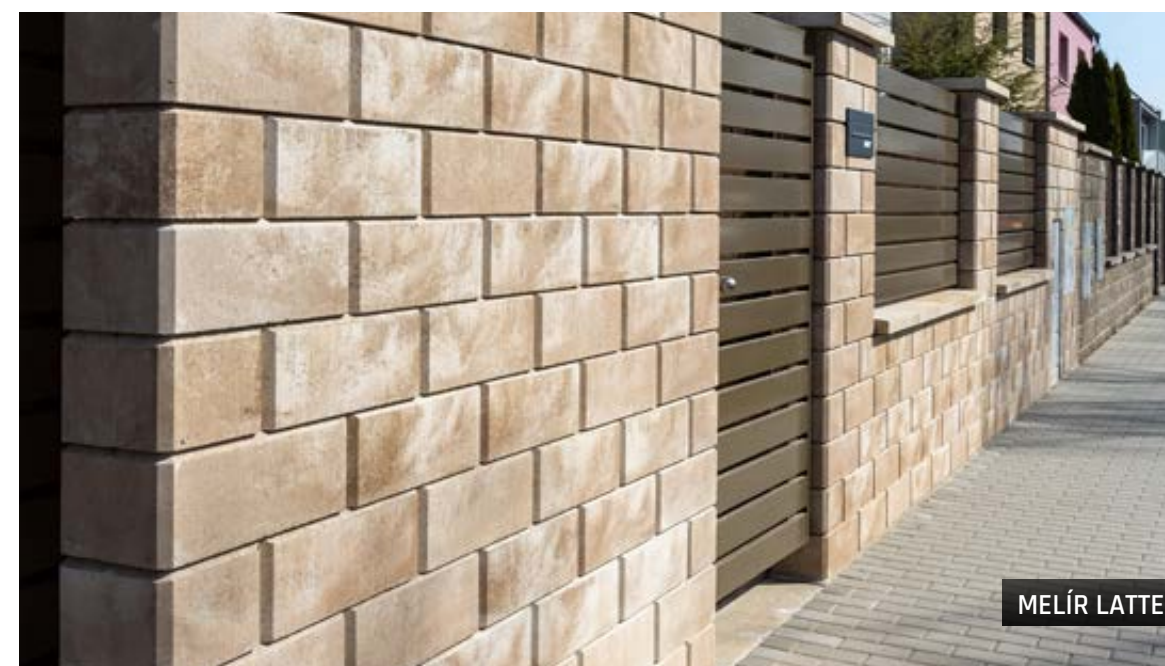

MELÍR LATTE

VERSO



- moderné a hladké tvárnice – podčiarknutý minimalistický dizajn
- pohľadovo úzka a dlhá tvarovka
- špeciálna obvodová drážka (29 mm hlboká, 23 mm vysoká) vytvára plastický priestorový efekt a ľahkosť konštrukcie
- v dvoch elegantných farebných prevedeniach – voľba štýlu podľa exteriéru



NÁZOV	výška cm	rozмеры d × š cm	merná jednotka	hmotnosť kg/ks (vrstva)	spotreba ks/m ²	paleta ks	hmotnosť kg/paleta	povrch
VERSO PRIEBEŽNÝ	15	60 × 30	ks	32	11,11	36	1 179	standard
VERSO KONCOVÝ *	15	60 (30) × 30	vrstva	196	-	24 + 24	1 203	standard
VERSO STĽÍPKOVÝ	15	60 × 30	ks	32	-	36	1 179	standard

* Predaj iba po ucelených vrstvách - 1 vrstva obsahuje: 4 ks koncového kameňa celého (60 × 30) a 4 ks koncového kameňa polovičného (30 × 30).

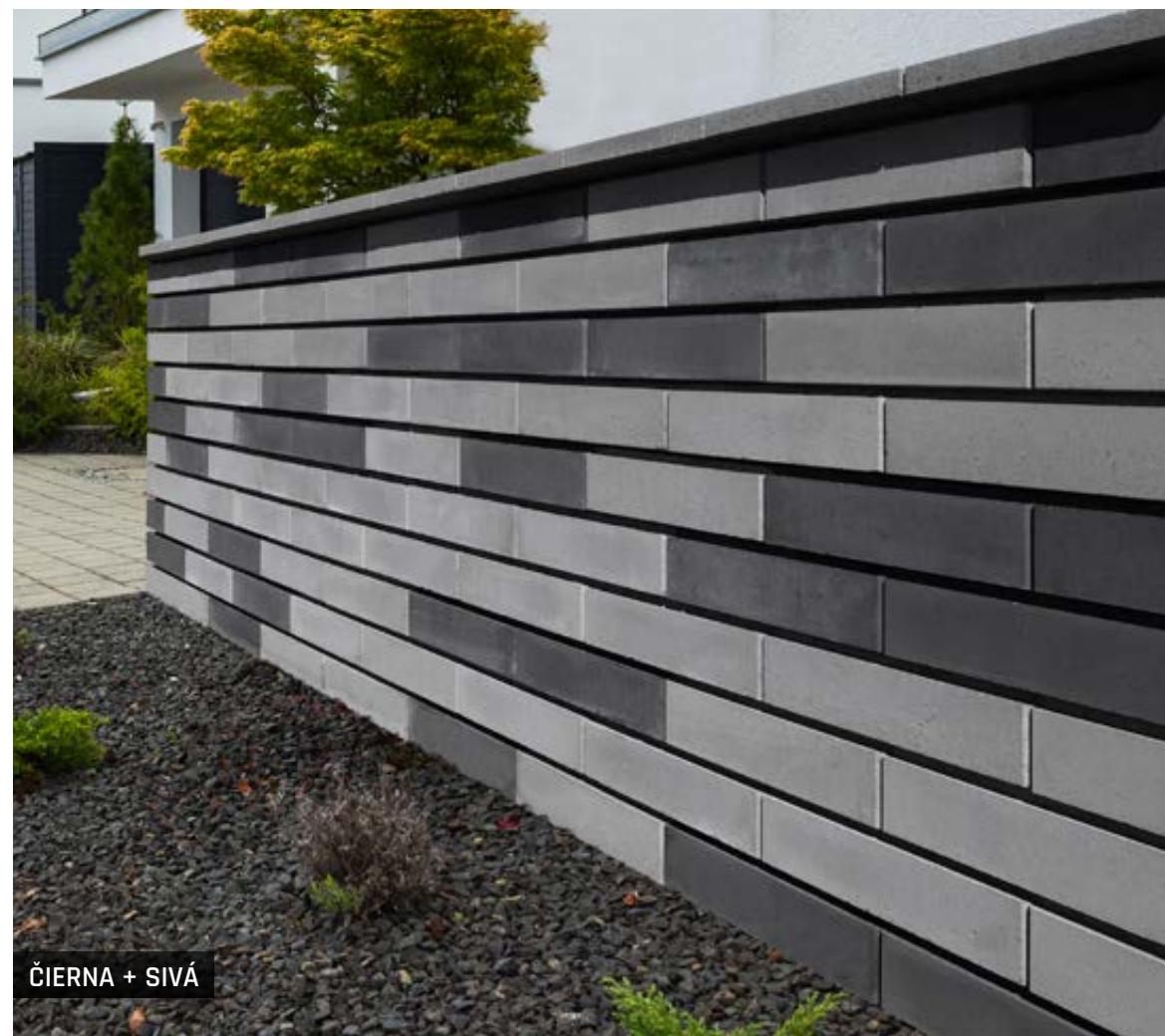
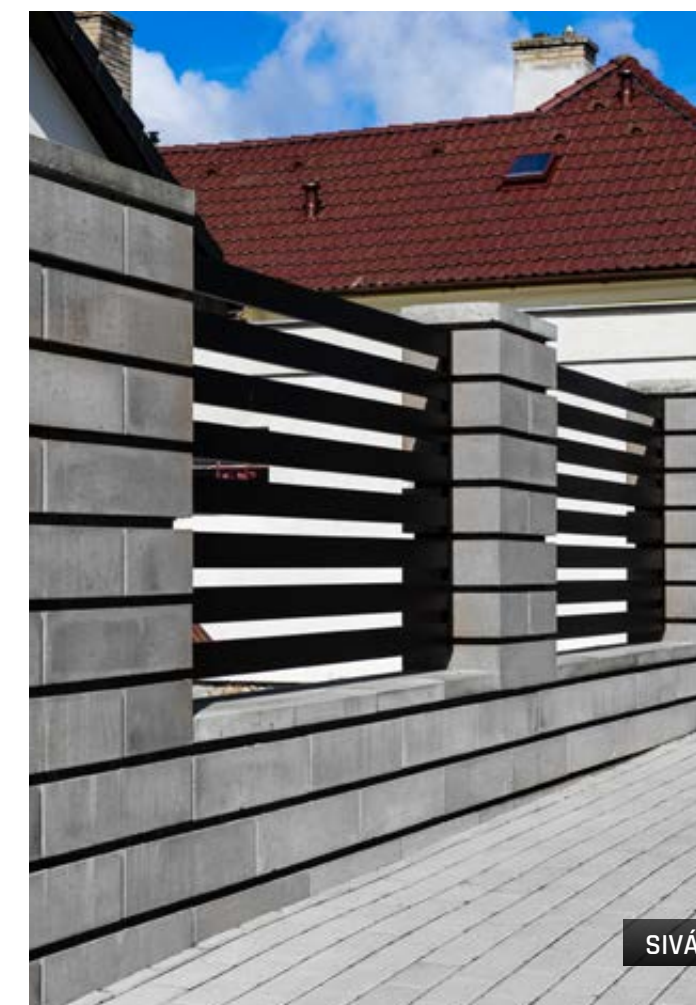

SIVÁ



ČIERNA



ČIERNA + SIVÁ



JAP: KRYT NA POPOLNICE CLEANNY, BRANKA GATIE, MODUL FULL NA BALÍKY S POŠTOVNOU SCHRÁNKOU, ZVONKOM A KAMEROU

SIVÁ

VENEZIA

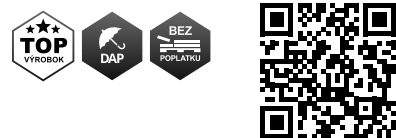

+ produktové video

- elegantné a praktické tvárnice s fázou na bočných aj horných hranách – imitácia murovania so škárou, bez potreby skutočnej škárovacej línie
- iba dva typy tvaroviek pre jednoduchú výstavbu
- flexibilné využitie: pre plotové múry, podmurovky, okrasné múry aj ako nosné či deliace steny
- bohatá farebná škála vrátane melírovaných odtieňov, ktoré sa výborne kombinujú s dlažbou aj ďalším exteriérovým vybavením



VENEZIA STĽPIKOVÁ



VENEZIA PRIEBEŽNÁ



MELÍR LATTE

NÁZOV	výška cm	rozmery d × š cm	merná jednotka	hmotnosť kg/ks	spotreba ks/m ²	paleta ks	hmotnosť kg/paleta	povrch
VENEZIA STĽPIKOVÁ	19	39 × 19	ks	20	13,5	60	1 225	standard
VENEZIA PRIEBEŽNÁ	19	39 × 19	ks	19	13,5	60	1 165	standard

MELÍR SIVÁ



MELÍR PIESKOVÁ



MELÍR LATTE

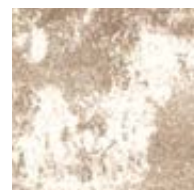

MELÍR MARMO



MELÍR SCATOLA

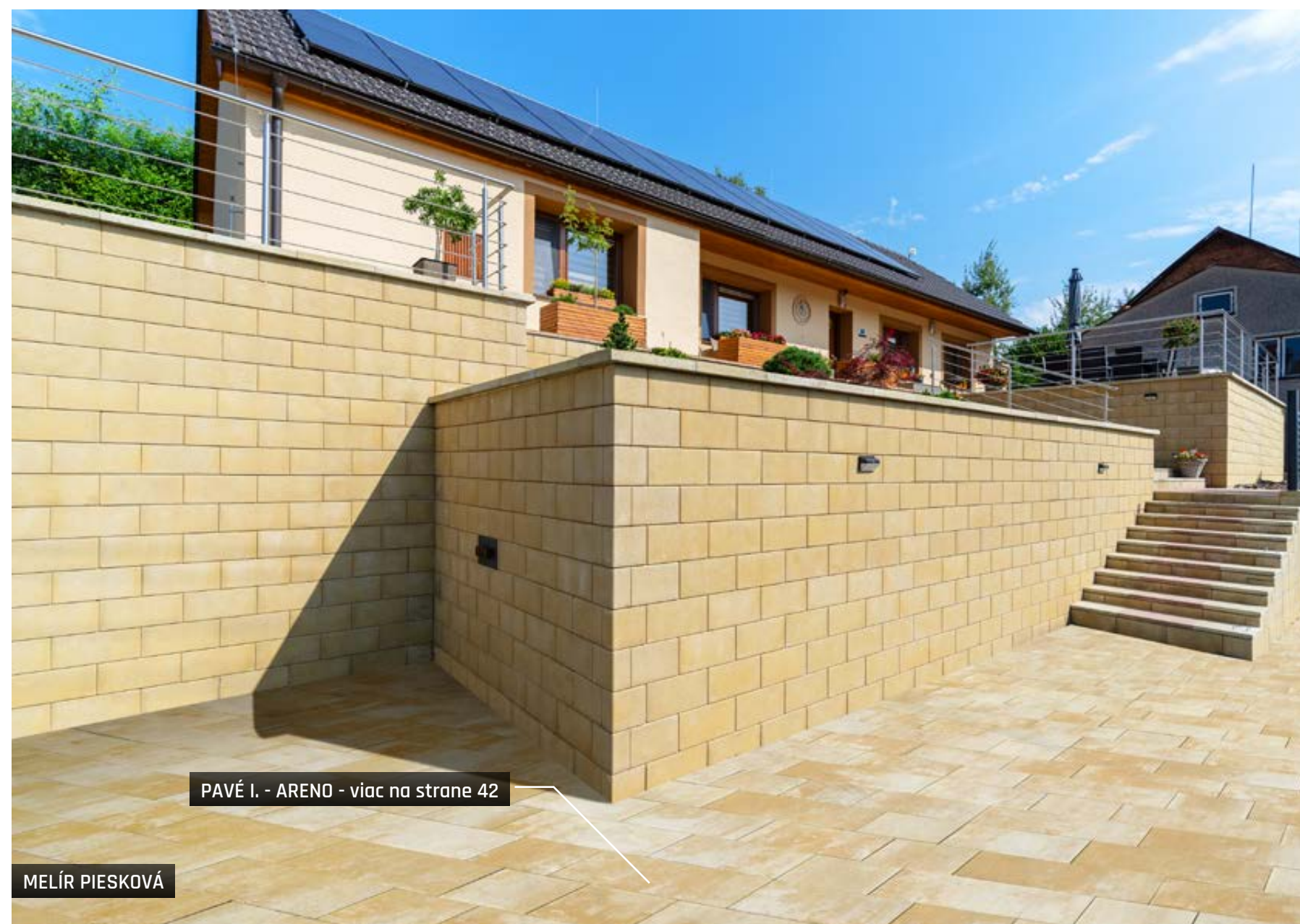

PAVÉ I. - ARENO - viac na strane 42

MELÍR PIESKOVÁ



PAVÉ I. - MARMO - viac na strane 42

MELÍR MARMO

OKRASNÉ TVÁRNICE - BEZ FÁZY



- jednoduchý a čistý dizajn - hladký alebo štípaný povrch
- minimalistický, moderný vzhľad, vhodný pre rôzne typy záhrad a dekoratívnych múrov
- odolnosť a pevnosť - betónové tvárnice zabezpečujú dlhú životnosť, stabilitu a jednoduchú montáž

1 - SIVÁ

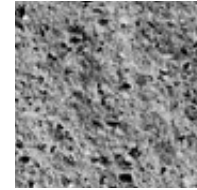

2 - ČERVENÁ

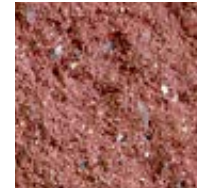

3 - TEHLOVÁ



4 - ČIERNA



5 - HNEDÁ



6 - OKROVÁ



7 - PIESKOVÁ

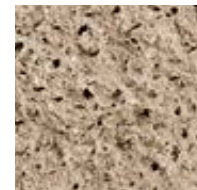

8 - BIELA

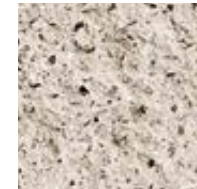

9 - ČERNO-BIELA



10 - PIESKOVO-HNEDÁ

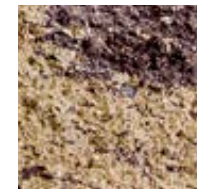

11 - TEHLOVO-ČIERNA

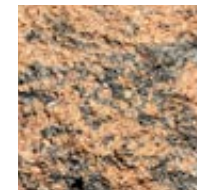

OKRASNÁ TVÁRNICA
JEDNOSTRANNÁ A



OKRASNÁ TVÁRNICA
OBOJSTRANNÁ B



OKRASNÁ TVÁRNICA
ROHOVÁ C



OKRASNÁ TVÁRNICA
TROJSTRANNÁ D1



OKRASNÁ TVÁRNICA
TROJSTRANNÁ D2



OKRASNÁ TVÁRNICA
ŠTVORSTRANNÁ E



OKRASNÁ TVÁRNICA
HLADKÁ H











OKRASNÁ TVÁRNICA
JEDNOSTRANNÁ A15



OKRASNÁ TVÁRNICA G

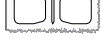
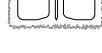

PIESKOVÁ - ŠTIEPANÁ

NÁZOV	výška cm	rozмеры d × š cm	merná jednotka	hmotnosť kg/ks	spotreba ks/m ²	paleta ks	hmotnosť kg/paleta	dostupné farby	povrch
 OKRASNÁ TVÁRNICA JEDNOSTRANNÁ A	19	39 × 19,5	ks	21,5	12,5	60	1 315	1, 2, 3, 4, 5, 6, 7, 8, 9, 10, 11	standard - štípaný
 OKRASNÁ TVÁRNICA OBOJSTRANNÁ B	19	39 × 20	ks	21,5	12,5	50	1 100	1, 2, 3, 4, 5, 6, 7, 8, 9, 10, 11	standard - štípaný
 OKRASNÁ TVÁRNICA ROHOVÁ C	19	39,5 × 19,5	ks	23	12,5	60	1 405	1, 2, 3, 4, 5, 6, 7, 8, 9, 10, 11	standard - štípaný
 OKRASNÁ TVÁRNICA TROJSTRANNÁ D1	19	40 × 19,5	ks	23	12,5	60	1 405	1, 2, 3, 4, 5, 6, 7, 8, 9, 10, 11	standard - štípaný
 OKRASNÁ TVÁRNICA TROJSTRANNÁ D2	19	39,5 × 20	ks	23	12,5	50	1 175	1, 2, 3, 4, 5, 6, 7, 8, 9, 10, 11	standard - štípaný
 OKRASNÁ TVÁRNICA ŠTVORSTRANNÁ E	19	40 × 20	ks	23	12,5	50	1 175	1, 2, 3, 4, 5, 6, 7, 8, 9, 10, 11	standard - štípaný
 OKRASNÁ TVÁRNICA HLADKÁ H	19	39 × 19	ks	18	12,5	60	1 105	1, 2, 3, 5, 6, 7	standard
 OKRASNÁ TVÁRNICA G	19	39 × 9,5	ks	15	12,5	96	1 465	1	standard - štípaný
 OKRASNÁ TVÁRNICA JEDNOSTRANNÁ A15	19	39 × 14,5	ks	18	12,5	64	1 177	1	standard - štípaný

Pozn.: OKRASNÉ TVÁRNICE majú fázu na zvislých hranách, kde dochádza k prechodu medzi štípanou a hladkou stranou danej tvárnice.



TEHLOVÁ - ŠTIEPANÁ

MUROVACIE BLOKY - HISTORY



- štruktúra ostareného povrchu vytvára dojem ručne opracovaného kameňa a dodáva stavbe prirodzený, nadčasový charakter
- vysoká pevnosť, presnosť rozmerov a jednoduchá montáž bez potreby omietania
- rýchla výstavba, variabilná skladba a jednotný vzhľad
- súčasť programu HISTORY



MUROVACÍ BLOK HISTORY
- ZÁKLADNÝ KAMEŇ



MUROVACÍ BLOK HISTORY
- ZÁKLADNÝ KAMEŇ POLOVIČNÝ



MUROVACÍ BLOK HISTORY
- NÍZKY KAMEŇ S OTVORMI



MUROVACÍ BLOK HISTORY
- STRIEŠKA



SIVÁ



ČERVENÁ



TEHLOVÁ

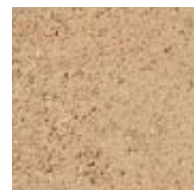

ČIERNA

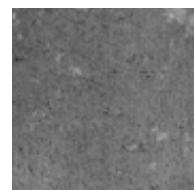

PIESKOVÁ

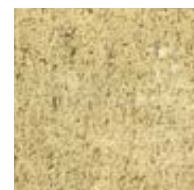

HNEDÁ



TAMPICO

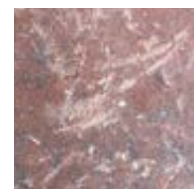

OKROVÁ

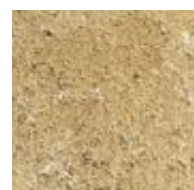

ČERVENO-OKROVÁ



NÁZOV	výška cm	rozмеры d × š cm	merná jednotka	hmotnosť kg/ks	spotreba ks/m ²	paleta ks	hmotnosť kg/paleta	povrch
MUROVACÍ BLOK HISTORY - ZÁKLADNÝ KAMEŇ	19	39 × 19	ks	28,5	12,5	48	1 393	history
MUROVACÍ BLOK HISTORY - ZÁKLADNÝ KAMEŇ POLOVIČNÝ	19	19 × 19	ks	13	25	96	1 273	history
MUROVACÍ BLOK HISTORY - NÍZKY KAMEŇ S OTVORMI	9	39 × 19	ks	13	25	96	1 273	history
MUROVACÍ BLOK HISTORY - STRIEŠKA	7	21 × 28	ks	8,8	4,76 ks/bm	128	1 151	history

MUROVACIE TEHLY - HISTORY



- autentický vzhľad starého muriva v modernom betónovom materiáli
- dlhá životnosť, farebná stálosť a minimálne nároky na údržbu pri zachovaní klasického vzhľadu
- pre štýlové múriky, ploty a architektonické detaily



NÁZOV	výška cm	rozмеры d × š cm	merná jednotka	hmotnosť kg/ks	spotreba ks/m ²	paleta ks	hmotnosť kg/paleta	dostupné farby	povrch
TEHLA HISTORY MUROVACIA I.	6,5	29 × 14	ks	5,8	44	240	1 417	1, 2, 3, 4, 5	history
TEHLA HISTORY MUROVACIA II.	6	26 × 15,6	ks	5,3	53	220	1 191	6	history
TEHLA HLADKÁ I.	6,5	29 × 14	ks	5,8	44	255	1 504	1, 2	standard

1 - SIVÁ



2 - ČERVENÁ

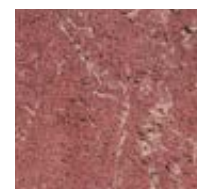

3 - OKROVÁ

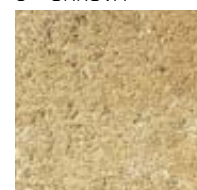

4 - TAMPICO

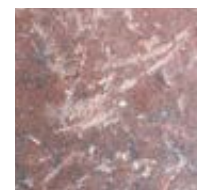

5 - GIRALDA



6 - TEHLOVÁ



STRATENÉ DEBNENIE



- rýchle a presné murovanie základových, oporných aj nosných stien bez potreby debnenia
- efektívne a ekonomické riešenie výstavby muriva - jednoduchá montáž, minimálna spotreba betónu a vysoká tvarová presnosť
- rôzne rozmerové varianty umožňujú flexibilné použitie

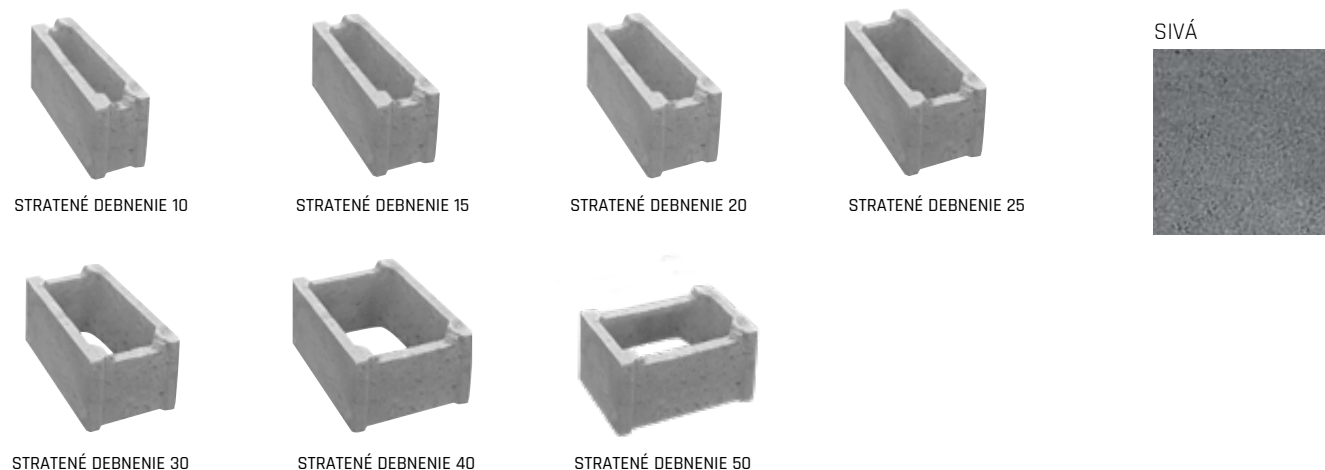

NÁZOV	výška cm	rozмеры d × š cm	merná jednotka	hmotnosť kg/ks*	spotreba ks/m ²	paleta ks	hmotnosť kg/paleta	objem výplňového betónu		povrch
								l	m ³	
STRATENÉ DEBNENIE 10	25	50 × 10	ks	19,8	8	88	1 767,4	4,5	0,0045	standard
STRATENÉ DEBNENIE 15	25	50 × 15	ks	21,4	8	64	1 394,6	8,5	0,0085	standard
STRATENÉ DEBNENIE 20	25	50 × 20	ks	25	8	60	1 525	14,0	0,0140	standard
STRATENÉ DEBNENIE 25	25	50 × 25	ks	27	8	50	1 375	19,0	0,0190	standard
						40	1 105			
STRATENÉ DEBNENIE 30	25	50 × 30	ks	28,7	8	40	1 173	25,0	0,0250	standard
STRATENÉ DEBNENIE 40	25	50 × 40	ks	36,4	8	30	1 117	36,0	0,0360	standard
STRATENÉ DEBNENIE 50	25	30 × 50	ks	27,1	13,33	40	1 109	25,0	0,0250	standard

1 2 Informácia o správnej paletizácii je vždy uvedená v cenovej ponuke predajcu.

* priemerná hmotnosť 1 ks na palete - zahŕňajúca aj hmotnosť polovice tvarovky



STRIEŠKY HLADKÉ A ŠTIEPANÉ



STRIEŠKY HLADKÉ



STRIEŠKY ŠTIEPANÉ



- zaručujú esteticky čisté a technicky správne ukončenie muriva, chránia konštrukciu pred poveternostnými vplyvmi
- presné prevedenie, vysoká odolnosť a dlhá životnosť
- hladká alebo štiepaná varianta pre dokonalé zladenie s plotovým systémom

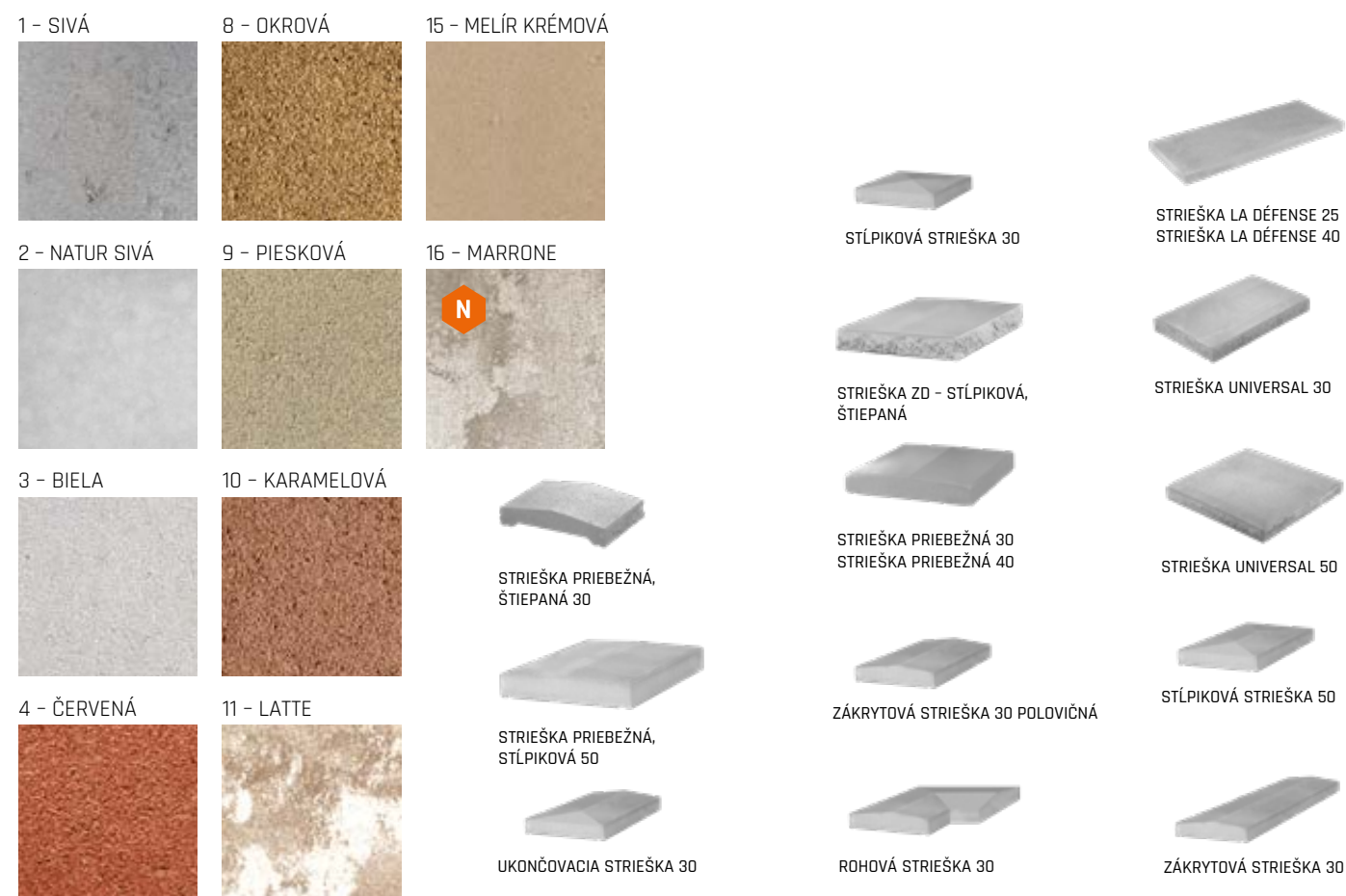

NÁZOV	výška cm	rozмеры d × š cm	merná jednotka	hmotnosť kg/ks	spotreba ks/bm	paleta ks	hmotnosť kg/paleta	dostupné farby	povrch
STRIEŠKA PRIEBEŽNÁ, ŠTIEPANÁ 30	7	20 × 30	ks	6,2	5	120	769	1, 3, 4, 5, 6, 7, 8, 9, 10	standard - štiepaný
STRIEŠKA ZD - STĽPIKOVÁ, ŠTIEPANÁ	5	45 × 45	ks	23	2,2	48	1 129	1, 3, 4, 5, 6, 7, 8, 9, 10	standard - štiepaný
STRIEŠKA PRIEBEŽNÁ, STĽPIKOVÁ 50	5,5	50 × 50	ks	28,4	2	40	1 161	1, 3, 4, 5, 6, 7, 8, 9	standard
STRIEŠKA PRIEBEŽNÁ 30	5,5	40 × 30	ks	13,9	2,5	80	1 137	1, 3, 4, 5, 6, 7, 8, 9, 11, 12, 14, 16	standard
STRIEŠKA PRIEBEŽNÁ 40	5	50 × 40	ks	21,7	2	60	1 327	1, 3, 4, 5, 6, 7, 8, 9, 11, 12, 14, 16	standard
STRIEŠKA UNIVERSAL 30	5,5	50 × 30	ks	18,5	2	80	1 505	1, 3, 4, 5, 6, 7, 8, 11, 12, 14, 15, 16	standard
STRIEŠKA UNIVERSAL 50	5,5	50 × 50	ks	27,5	2	48	1 345	1, 3, 4, 5, 6, 7, 8, 11, 12, 14, 15, 16	standard
STRIEŠKA LA DÉFENSE 25	5	100 × 25	ks	28,5	1	15	453	2, 13	natur
STRIEŠKA LA DÉFENSE 40	5	100 × 40	ks	45	1	10	475	2, 13	natur
ZÁKRYTOVÁ STRIEŠKA 30	7,5	80 × 30	ks	35	1,25	24	865	1	natur
ZÁKRYTOVÁ STRIEŠKA 30 POLOVIČNÁ	7,5	40 × 30	ks	18	2,5	48	889	1	natur
UKONČOVACIA STRIEŠKA 30	7,5	45 × 30	ks	20	-	48	985	1	natur
ROHOVÁ STRIEŠKA 30	7,5	45 × 45	ks	26	-	6	181	1	natur
STĽPIKOVÁ STRIEŠKA 30	7,5	50 × 30	ks	20	-	48	985	1	natur
STĽPIKOVÁ STRIEŠKA 50	7,5	50 × 50	ks	33	-	6	223	1	natur

Poznámka: Povrch natur je vizuálne odlišný od povrchu standard.



DOPLNKY K PLOTOM



PÄTKA PLOTOVÁ PRIEBEŽNÁ



PODHRABOVÁ DOSKA 250



PODHRABOVÁ DOSKA 300

SIVÁ



NÁZOV	výška cm	rozмеры d × š cm	merná jednotka	hmotnosť kg/ks	paleta ks	hmotnosť kg/paleta	povrch
PÄTKA PLOTOVÁ PRIEBEŽNÁ	30	20 × 20	ks	19	32	633	standard
PODHRABOVÁ DOSKA 250	24,5	234 × 5	ks	69	10	720	natur
PODHRABOVÁ DOSKA 300	24,5	284 × 5	ks	84	10	870	natur

IMPREGNAČNÉ NÁTERY

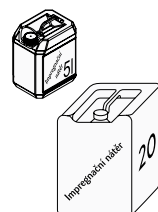

NÁZOV	merná jednotka	balenie l	spotreba l/m ²
IMPREGNAČNÝ NÁTER DITONGUARD 5 L	balení	5	0,20-0,60
IMPREGNAČNÝ NÁTER DITONGUARD 20 L	balení	20	0,20-0,60

Viac k impregnácii na strane 229.

SVÁHOVÉ TVÁRNICE A OPORNÉ STENY



MURÁNO



+ produktové video

ATRAKTÍVNY VZHĽAD ŠTIEPANÉHO KAMEŇA

ČERNO-BIELA



TEHLOVO-ČIERNA

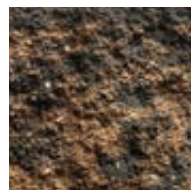

LATTE

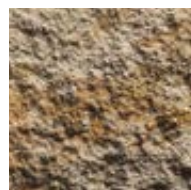

ŠEDO-ČIERNA



ALBIA



BAHIA

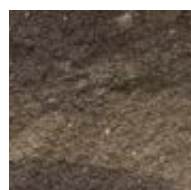

SABIA

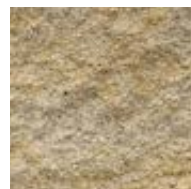

GRANIA



- efekt prírodného štiepaného kameňa - plné tvárnice bloky so štiepaným povrchom dodajú múru či podmurovke luxusný vzhľad
- modulárny stavebný systém (výšky 7 cm, 14 cm, 21 cm) a hrúbka 25 cm - umožňuje stavebnú variabilitu vrátane ohybových blokov a oblúkov
- vysoká konštrukčná kvalita - vibrolisovaný betón, mrazuvzdorný, dlhodobo odoláva poveternosti
- vhodný aj pre oporné múry či terasové riešenie
- schodiskový blok a palísada v kombinácii s dlažbou CARCASSONNE rozširujú možnosti celého systému - viac na strane 56

NÁZOV	výška cm	rozмеры d × š cm	merná jednotka	hmotnosť kg/ks	spotreba ks/m²	paleta ks	hmotnosť kg/paleta	povrch	
<input type="checkbox"/> MURÁNO 7 / 25 ZÁKLADNÝ KAMEŇ	7	25 × 25	ks	8,5	57,14	120	1 045	standard - štiepaný	
<input type="checkbox"/> MURÁNO 7 / 25 KONCOVÝ 3/4 KAMEŇ	7	18,7 × 25	ks	6,5	-	96	649	standard - štiepaný	
<input type="checkbox"/> MURÁNO 7 / 25 KONCOVÝ 1/4 KAMEŇ	7	6,3 × 25	ks	2,2	-	128	307	standard - štiepaný	
<input type="checkbox"/> MURÁNO 14 / 25 ZÁKLADNÝ KAMEŇ	14	44 × 25	ks	30	16,23	32	985	standard - štiepaný	
<input type="checkbox"/> MURÁNO 14 / 25 KONCOVÝ 3/4 KAMEŇ	14	33 × 25	ks	22,2	-	48	1 091	standard - štiepaný	
<input type="checkbox"/> MURÁNO 14 / 25 KONCOVÝ 1/4 KAMEŇ	14	11 × 25	ks	8	-	120	985	standard - štiepaný	
<input type="checkbox"/> MURÁNO 21 / 25 ZÁKLADNÝ KAMEŇ	21	48 × 25	ks	49	9,92	24	1 201	standard - štiepaný	
<input type="checkbox"/> MURÁNO 21 / 25 KONCOVÝ 3/4 KAMEŇ	21	36 × 25	ks	37,7	-	32	1 231	standard - štiepaný	
<input type="checkbox"/> MURÁNO 21 / 25 KONCOVÝ 1/4 KAMEŇ	21	12 × 25	ks	12	-	96	1 177	standard - štiepaný	
<input type="checkbox"/> MURÁNO 7 OBLÚKOVÝ KAMEŇ I, II, III*	7	30-37 × 25 23-30 × 25 16-23 × 25	vrstva	118	-	10 vrstev	40 40 40	1 205	standard - štiepaný
<input type="checkbox"/> MURÁNO 14 OBLÚKOVÝ KAMEŇ I, II, III*	14	30-37 × 25 23-30 × 25 16-23 × 25	vrstva	236	-	5 vrstev	20 20 20	1 205	standard - štiepaný
<input type="checkbox"/> MURÁNO 7 / 35 STRIEŠKA	7	25 × 35	ks	13	4 ks/bm	90	1 195	standard - štiepaný	

výrobok je obojstranne štiepaný výrobok je trojstranne štiepaný

* OBLÚKOVÉ KAMENE MURÁNO sa nepredávajú jednotlivo. Vrstva obsahuje 4 ks jednotlivých kameňov.



MURÁNO 7 / 25 ZÁKLADNÝ KAMEŇ



MURÁNO 7 / 25 KONCOVÝ 3/4 KAMEŇ



MURÁNO 7 / 25 KONCOVÝ 1/4 KAMEŇ



MURÁNO 7 OBLÚKOVÝ KAMEŇ I



MURÁNO 14 OBLÚKOVÝ KAMEŇ I

MURÁNO 14 / 25 ZÁKLADNÝ KAMEŇ

MURÁNO 14 / 25 KONCOVÝ 3/4 KAMEŇ

MURÁNO 14 / 25 KONCOVÝ 1/4 KAMEŇ

MURÁNO 7 OBLÚKOVÝ KAMEŇ II

MURÁNO 14 OBLÚKOVÝ KAMEŇ II

MURÁNO 21 / 25 ZÁKLADNÝ KAMEŇ

MURÁNO 21 / 25 KONCOVÝ 3/4 KAMEŇ

MURÁNO 21 / 25 KONCOVÝ 1/4 KAMEŇ

MURÁNO 7 OBLÚKOVÝ KAMEŇ III

MURÁNO 14 OBLÚKOVÝ KAMEŇ III

PIESKOVÁ

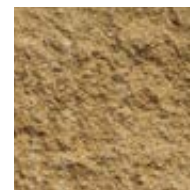

MURÁNO 7 / 35 STRIEŠKA



ALBIA

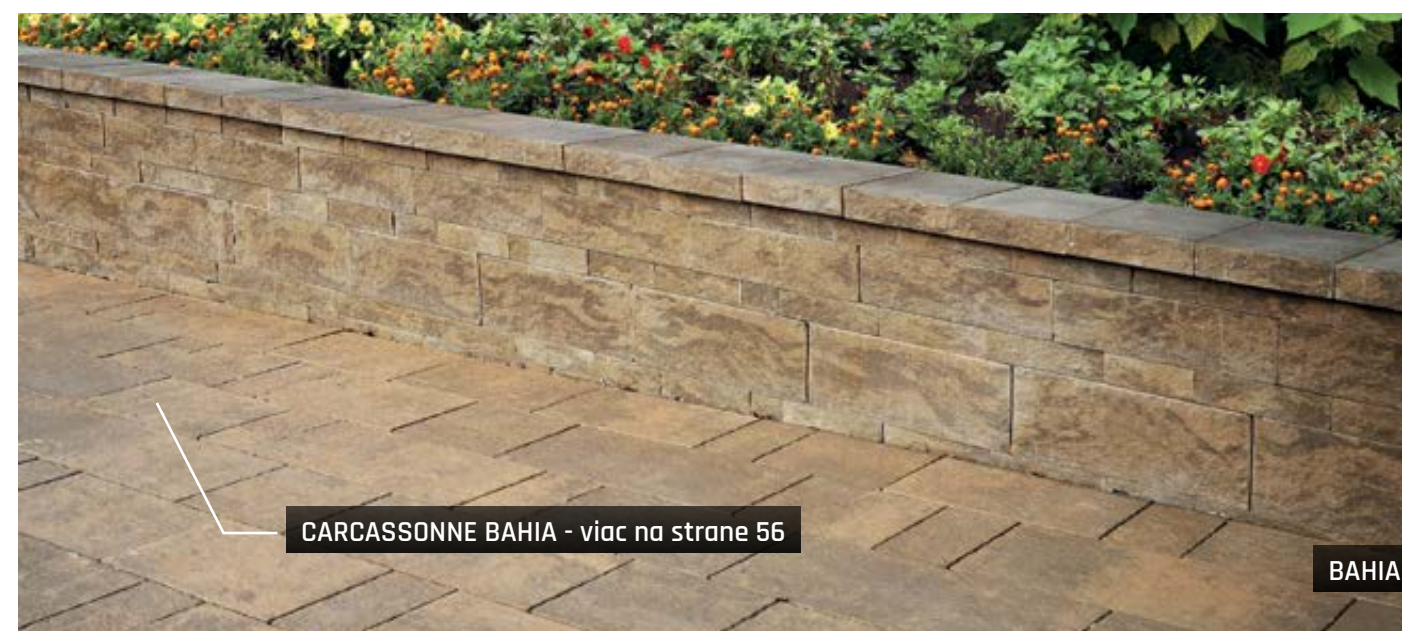

CARCASSONNE BAHIA - viac na strane 56

BAHIA



SABIA



SABIA

GABON



- kombinuje prírodný vzhľad kameňa s pevnosťou ocelevej konštrukcie
- umožňuje vytvárať stabilné, bezúdržbové a dizajnové variabilné steny a konštrukcie s dlhodobou životnosťou
- univerzálny systém pre oplotenie, múriky aj dekoratívne prvky záhradnej architektúry



NÁZOV	výška cm	rozмеры d × š cm	merná jednotka	hmotnosť kg/ks	spotreba ks/m ²	paleta ks	hmotnosť kg/paleta	povrch
<input type="checkbox"/> GABON 7 / 25 ZÁKLADNÝ KAMEŇ	7	25 × 25	ks	9	57,14	120	1105	standard - štiepaný, otíkaný
<input type="checkbox"/> GABON 7 / 25 KONCOVÝ 3/4 KAMEŇ	7	18,7 × 25	ks	6,5	-	96	649	standard - štiepaný, otíkaný
<input type="checkbox"/> GABON 7 / 25 KONCOVÝ 1/4 KAMEŇ	7	6,3 × 25	ks	2,2	-	128	307	standard - štiepaný, otíkaný
<input type="checkbox"/> GABON 14 / 25 ZÁKLADNÝ KAMEŇ	14	44 × 25	ks	30	16,23	36	1105	standard - štiepaný, otíkaný
<input type="checkbox"/> GABON 14 / 25 KONCOVÝ 3/4 KAMEŇ	14	33 × 25	ks	22,2	-	48	1091	standard - štiepaný, otíkaný
<input type="checkbox"/> GABON 14 / 25 KONCOVÝ 1/4 KAMEŇ	14	11 × 25	ks	7,4	-	120	913	standard - štiepaný, otíkaný
<input type="checkbox"/> GABON 21 / 25 ZÁKLADNÝ KAMEŇ	21	48 × 25	ks	49	9,92	24	1201	standard - štiepaný, otíkaný
<input type="checkbox"/> GABON 21 / 25 KONCOVÝ 3/4 KAMEŇ	21	36 × 25	ks	37,7	-	32	1231	standard - štiepaný, otíkaný
<input type="checkbox"/> GABON 21 / 25 KONCOVÝ 1/4 KAMEŇ	21	12 × 25	ks	12	-	96	1177	standard - štiepaný, otíkaný
<input type="checkbox"/> GABON 7 / 35 STRIEŠKA	7	25 × 35	ks	12	4 ks/bm	90	1105	standard - štiepaný, otíkaný

výrobok je obojstranne štiepaný

výrobok je trojstranne štiepaný

BLANCO

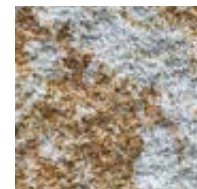

PRETO



BLANCO

SVAHOBLOK



- modulárne bloky pre stabilizáciu a estetické riešenie svahov s presným napojením
- efektívne a flexibilné riešenie pre záhrady, terasy a terénne úpravy



NÁZOV	výška cm	rozмеры d × š cm	merná jednotka	hmotnosť kg/ks	spotreba ks/m ²	paleta ks	hmotnosť kg/paleta	dostupné farby	povrch
SVAHOBLOK VEĽKÝ ZKOSENÝ	14	40 × 22	ks	22	17,86	48	1081	1, 2, 3, 4	standard - štiepaný
SVAHOBLOK VEĽKÝ ROVNÉ ČELO	14	44 × 22	ks	23,5	16,23	48	1153	1, 2, 3, 4, 5	standard - štiepaný
SVAHOBLOK MALÝ ZKOSENÝ	10	30 × 20	ks	10	33,33	96	985	1, 2, 3, 4	standard - štiepaný



ŠEDO-ČIERNA

1 - PIESKOVÁ



2 - ČERNO-BIELA



3 - TEHLOVO-ČIERNA



4 - ŠEDO-ČIERNA



5 - LATTE



ČIERNO-BIELA

SWAHOVÉ TVÁRNICE



- stabilita a zabezpečenie svahu – pre bezpečné spevnenie terénu a ochranu proti erózií
- odolný a pevný materiál proti poveternostným vplyvom a dlhodobej záťaži
- modulárne a flexibilné riešenie – pre stavbu oporných múrov rôznych výšok a tvarov, jednoduchá kombinácia s ďalšími prvkami systému

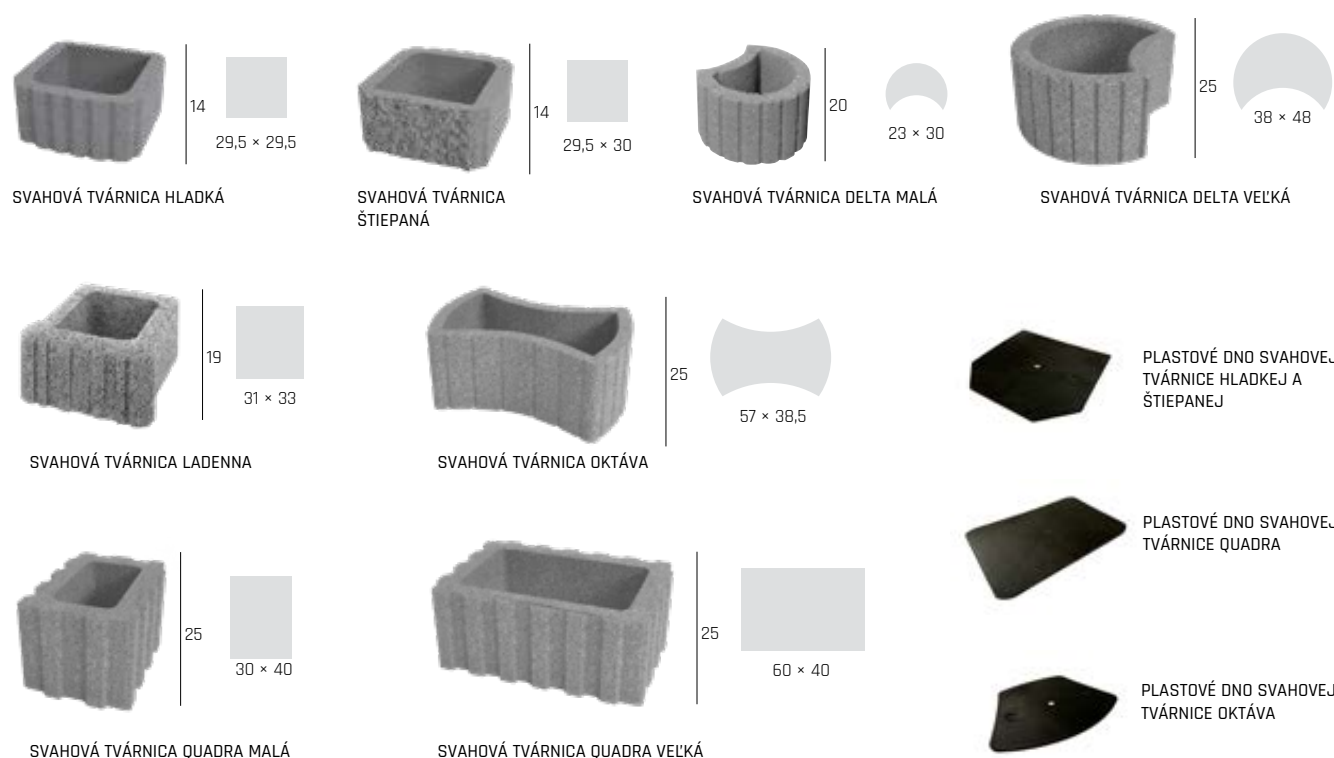

NÁZOV	výška cm	rozmery d x š cm	merná jednotka	hmotnosť kg/ks	spotreba ks/m ²	paleta ks	hmotnosť kg/paleta	dostupné farby	povrch
SWAHOVÁ TVÁRNICA HLADKÁ	14	29,5 x 29,5	ks	12,5	24,21	84	1 075	1	standard
SWAHOVÁ TVÁRNICA ŠTIEPANÁ	14	29,5 x 30	ks	12,8	24,21	84	1 100	1	standard - štiepaný
PLASTOVÉ DNO SWAHOVEJ TVÁRNICE HLADKEJ A ŠTIEPANEJ	0,5	28 x 18	ks	0,18	-	VL	0,1	čierna	plast
SWAHOVÁ TVÁRNICA LADENNA	19	31 x 33	ks	15,5	18,98	54	862	1, 4	standard - hrubozrný
SWAHOVÁ TVÁRNICA DELTA MALÁ	20	23 x 30	ks	13,5	21,74	72	997	1, 2, 3, 4	standard - hrubozrný
SWAHOVÁ TVÁRNICA DELTA VEĽKÁ	25	38 x 48	ks	35,8	10,53	20	741	1, 2, 3, 4	standard - hrubozrný
SWAHOVÁ TVÁRNICA QUADRA MALÁ	25	30 x 40	ks	34	10 (13,33)	36	1 249	1	standard - hrubozrný
SWAHOVÁ TVÁRNICA QUADRA VEĽKÁ	25	60 x 40	ks	53	6,7 (10)	20	1 085	1, 3, 4	standard - hrubozrný
PLASTOVÉ DNO SWAHOVEJ TVÁRNICE QUADRA	0,5	28 x 18	ks	0,1	-	VL	0,1	čierna	plast
SWAHOVÁ TVÁRNICA OKTÁVA	25	57 x 38,5	ks	41,3	10	20	851	1, 3, 4	standard - hrubozrný
PLASTOVÉ DNO SWAHOVEJ TVÁRNICE OKTÁVA	0,5	16 x 22,5	ks	0,1	-	VL	0,1	čierna	plast

Pre SWAHOVÚ TVÁRNICU QUADRA VEĽKÁ a OKTÁVA sú určené 2 plastové dna/ks. Pre SWAHOVÚ TVÁRNICU QUADRA MALÁ 1 plastové dno/ks.

1 - SIVÁ

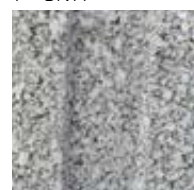

2 - ČERVENÁ

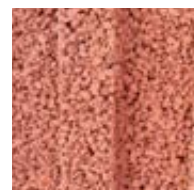

3 - HNEDÁ



4 - OKROVÁ

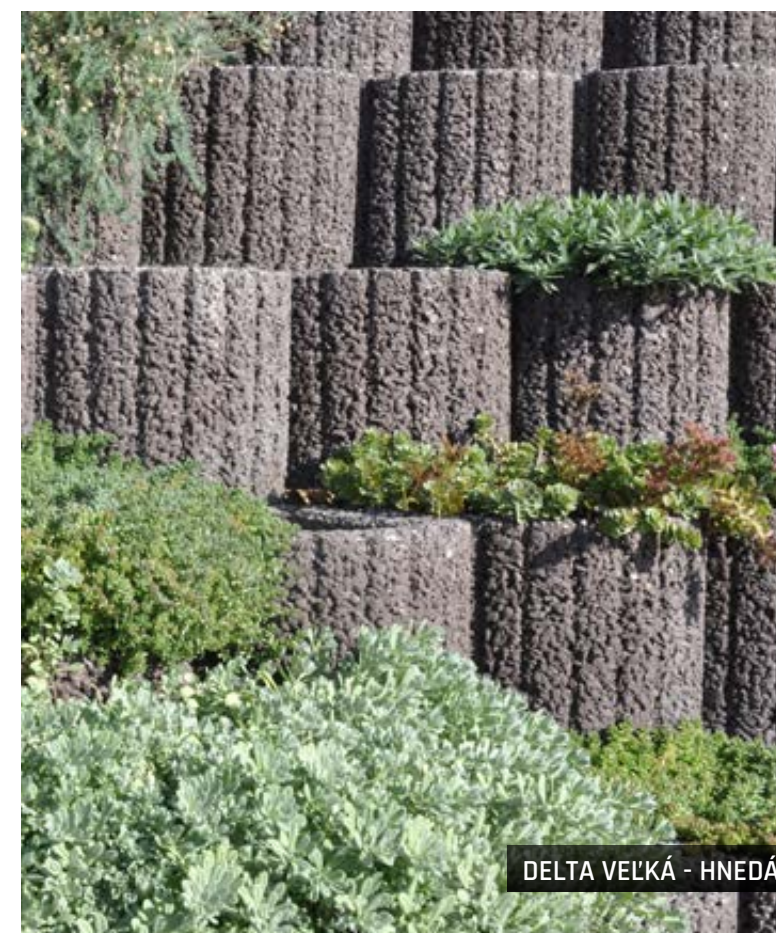

OPORNÉ STENY L



- maximálna nosnosť a stabilita – tvar L zabezpečuje pevné a bezpečné riešenie pre oporné konštrukcie aj pre vyššie zaťaženie
- odolný a kvalitný materiál – betón odolný poveternostným vplyvom, mrazu a dlhodobému tlaku zeminy
- jednoduchá montáž a systémová kompatibilita



OPORNÁ STENA L PRIAMA 60



OPORNÁ STENA L PRIAMA 80



OPORNÁ STENA L PRIAMA 100



OPORNÁ STENA L PRIAMA 120



OPORNÁ STENA L VONKAJŠIA ROHOVÁ 60



OPORNÁ STENA L VONKAJŠIA ROHOVÁ 80



OPORNÁ STENA L VONKAJŠIA ROHOVÁ 100



OPORNÁ STENA L VONKAJŠIA ROHOVÁ 120

Název	výška cm	rozmery d × š cm	merná jednotka	hmotnosť kg/ks	paleta ks	hmotnosť kg/paleta	povrch
OPORNÁ STENA L PRIAMA 60	60	50 × 60	ks	158	4	659	natur
OPORNÁ STENA L PRIAMA 80	80	50 × 60	ks	182	4	755	natur
OPORNÁ STENA L PRIAMA 100	100	50 × 60	ks	220	4	907	natur
OPORNÁ STENA L PRIAMA 120	120	50 × 60	ks	246	4	1 011	natur
OPORNÁ STENA L VONKAJŠIA ROHOVÁ 60	60	60 × 60	ks	253	4	1 039	natur
OPORNÁ STENA L VONKAJŠIA ROHOVÁ 80	80	60 × 60	ks	315	4	1 287	natur
OPORNÁ STENA L VONKAJŠIA ROHOVÁ 100	100	60 × 60	ks	377	4	1 535	natur
OPORNÁ STENA L VONKAJŠIA ROHOVÁ 120	120	60 × 60	ks	440	4	1 785	natur

NATUR SIVÁ



NATUR SIVÁ



ZÁHRADNÁ ARCHITEKTÚRA

TRUHLÍKY



- prirodzené odvodnenie, jednoduchá manipulácia
- estetické začlenenie do záhrad, terás aj verejných priestorov



TRUHLÍK DAVID TRUHLÍK ALEXANDR TRUHLÍK CAESAR TRUHLÍK SAMSON

DUNAJ 4-8



NÁZOV	výška cm	rozмеры d × š cm	merná jednotka	hmotnosť kg/ks	paleta ks	hmotnosť kg/paleta	povrch
TRUHLÍK DAVID	17	50 × 17	ks	20	8	185	natur - vymývavý
TRUHLÍK ALEXANDR	28	76 × 28	ks	74	4	321	natur - vymývavý
TRUHLÍK CAESAR	33	76 × 38	ks	93	3	304	natur - vymývavý
TRUHLÍK SAMSON	50	100 × 60	ks	320	1	345	natur - vymývavý



DUNAJ 4-8

KVETINÁČE



- pevné a estetické riešenie pre zeleň v exteriéri aj interiéri
- rôzne tvary, rozmery a povrchové úpravy umožňujú individuálne využitie v záhradách, na terasách aj v mestskom prostredí
- možnosť jednoduchého kombinovania s ďalšími betónovými prvkami - dlažbou, obrubníkmi alebo múrikmi - pre harmonický celkový dojem



KVETINÁČ BELLA I. KVETINÁČ BELLA II.



KVETINÁČ LEA I. KVETINÁČ LEA II. KVETINÁČ VINCI I. KVETINÁČ VINCI II. KVETINÁČ VINCI III.

NÁZOV	výška cm	rozмеры d × š cm	merná jednotka	hmotnosť kg/ks	paleta ks	hmotnosť kg/paleta	dostupné farby	povrch
KVETINÁČ LEA I.	40	40 × 40	ks	85	3	280	1, 2	natur
KVETINÁČ LEA II.	40	80 × 40	ks	145	2	315	1, 2	natur
KVETINÁČ VINCI I.	40	40 × 40	ks	66	3	223	1, 2	natur
KVETINÁČ VINCI II.	60	40 × 40	ks	95	3	310	1, 2	natur
KVETINÁČ VINCI III.	80	40 × 40	ks	125	3	400	1, 2	natur
KVETINÁČ BELLA I.	55	Ø 44	ks	71	3	238	1, 2, 3	natur
KVETINÁČ BELLA II.	72	Ø 57,6	ks	120	2	265	1, 2, 3	natur

NATUR SIVÁ



ANTRACIT

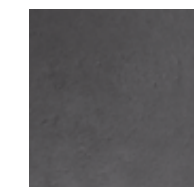

TEHLOVÁ



SIVÁ + ANTRACIT

KVETINÁČE - VZOR DUB



- povrch s realistickým dekorom dubu - prirodzený vzhľad a elegantný charakter bez potreby údržby
- kvetináče ladia s plotovým systémom QUICK WALL WOOD, dlažbou DOSKA a ďalšími prvkami, čím vytvárajú jednotný vizuálny celok s povrchom VZOR DUB
- vysoká pevnosť, mrazuvzdornosť a farebná stálosť aj pri vonkajšom použití



KVETINÁČ I. DUB



KVETINÁČ II. DUB

NÁZOV	výška cm	rozmery d x š cm	merná jednotka	hmotnosť kg/ks	paleta ks	hmotnosť kg/balenie	povrch
KVETINÁČ I. DUB	80	48 x 48	ks	184	1	209	natur - reliéfny
KVETINÁČ II. DUB	40	96 x 48	ks	144	1	169	natur - reliéfny

Výrobok verne imituje prírodný materiál, preto je žiaduce, aby nebola farba výrobku jednotná.



SVETLÝ

ARKTIC



SVETLÝ



TMAVÝ



SVETLÝ

KVETINÁČE - NATUR PATINA



- štruktúrovaný povrch s jemnou patinou dodáva kvetináčom prírodný charakter
- kvetináče ladia s plotovým systémom NATUR PATINA, dlažbou DOSKA, PODVAL a ďalšími prvkami, čím vytvárajú jednotný vizuálny celok
- vysoká pevnosť, mrazuvzdornosť a farebná stálosť aj pri vonkajšom použití



KVETINÁČ DWARF



KVETINÁČ TROLL



KVETINÁČ ELF

NÁZOV	výška cm	rozmery d x š cm	merná jednotka	hmotnosť kg/ks	paleta ks	hmotnosť kg/paleta	povrch
KVETINÁČ DWARF	25	50 x 30	ks	38	4	177	natur - reliéfny
KVETINÁČ TROLL	80	50 x 50	ks	180	2	385	natur - reliéfny
KVETINÁČ ELF	40	100 x 50	ks	170	1	195	natur - reliéfny

NATUR PATINA

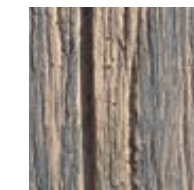

Výrobok verne imituje prírodný materiál, preto je žiaduce, aby nebola farba výrobku jednotná.



NATUR PATINA



NATUR PATINA

ZÁHONY - VZOR DUB



- realistická štruktúra dubového dreva – prírodný vzhľad bez potreby ošetrovania a s dlhou životnosťou betónového materiálu
- záhony je možné kombinovať s kvetináčmi, plotovými systémami a dlažbou pre harmonický a esteticky jednotný exteriér
- odoláva poveternostným vplyvom, mrazu aj UV žiareniu a zachováva si stále vizuálnu kvalitu po mnoho rokov



ZÁHON III. DUB



ZÁHON IV. DUB



ZÁHON VI. DUB

NÁZOV	výška cm	rozмеры d × š cm	merná jednotka	hmotnosť kg/ks	paleta ks	hmotnosť kg/balenie	povrch
ZÁHON III. DUB	75	235 × 126	ks	696	1	721	natur - reliéfny
ZÁHON IV. DUB	75	235 × 101	ks	660	1	685	natur - reliéfny
ZÁHON VI. DUB	75	186 × 102	ks	588	1	613	natur - reliéfny

Výrobok verne imituje prírodný materiál, preto je žiaduce, aby nebola farba výrobku jednotná.



ARKTIC



SVETLÝ



TMAVÝ



ARKTIC

ZVÝŠENÉ ZÁHONY - NATUR PATINA



- štruktúrovaný povrch s jemnou patinou dodáva prirodzený charakter a elegantný vzhľad vhodný pre akýkoľvek typ záhrady
- záhony je možné kombinovať s kvetináčmi alebo plotovými systémami, dlažbou v rovnakom vzore pre harmonický vzhľad celého exteriéru
- odoláva mrazu, UV žiareniu aj vlhkosti bez straty estetického efektu



ZVÝŠENÝ ZÁHON 90

ZVÝŠENÝ ZÁHON 60

ZVÝŠENÝ ZÁHON 30



PREDLŽOVACÍ SET 90

PREDLŽOVACÍ SET 60

NÁZOV	výška cm	rozмеры d × š cm	merná jednotka	hmotnosť kg/ks	paleta ks	hmotnosť kg/paleta	povrch
ZVÝŠENÝ ZÁHON 90	90	205 × 115	ks	600	1	627	natur - reliéfny
ZVÝŠENÝ ZÁHON 60	60	205 × 115	ks	400	1	427	natur - reliéfny
ZVÝŠENÝ ZÁHON 30	30	205 × 115	ks	200	1	227	natur - reliéfny
PREDLŽOVACÍ SET 90	90	193 × 115	ks	375	1	402	natur - reliéfny
PREDLŽOVACÍ SET 60	60	193 × 115	ks	250	1	277	natur - reliéfny

NATUR PATINA

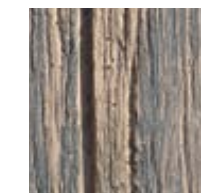

Výrobok verne imituje prírodný materiál, preto je žiaduce, aby nebola farba výrobku jednotná.



NATUR PATINA

NÁŠĽAP KRUHOVÝ - VZOR SMREK

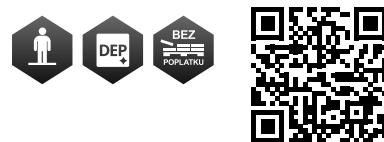

- realistická štruktúra smrekového dreva prináša prirodzený vzhľad
- pokládka je možná priamo do terénu bez nutnosti zložitých podkladových vrstiev
- pevnosť, mrazuvzdornosť a minimálne nároky na údržbu



NÁZOV	výška cm	rozмеры d × š cm	merná jednotka	hmotnosť kg/ks	paleta ks	hmotnosť kg/balenie	povrch
NÁŠĽAP 37 CM SMREK	4	Ø 37	ks	10	36	385	natur - reliéfny

Výrobok verne imituje prírodný materiál, preto je žiaduce, aby nebola farba výrobku jednotná.



ARKTIC



SVETLÝ

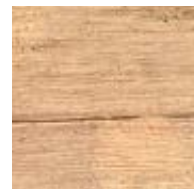

TMAVÝ



NÁŠĽAP - NATUR PATINA



- verne napodobňuje štruktúru a farebnosť prirodzene ošúchaného dreva - reliéf povrchu je zvýraznený patinou, ktorá dodáva hĺbku a autenticitu
- pokládka je možná priamo do terénu bez nutnosti zložitých podkladových vrstiev
- možné zladit' s dlažbou, plotmi či ďalším mobiliárom z programu imitácie dreva - čím vznikne celistvý estetický vzhľad exteriéru



NATUR PATINA



NÁZOV	výška cm	rozмеры d cm	merná jednotka	hmotnosť kg/ks	paleta ks	hmotnosť kg/paleta	povrch
NÁŠĽAP	5	Ø 48	ks	13,5	15	228	natur - reliéfny

Výrobok verne imituje prírodný materiál, preto je žiaduce, aby nebola farba výrobku jednotná.



STOLY, LAVICE - VZOR DUB

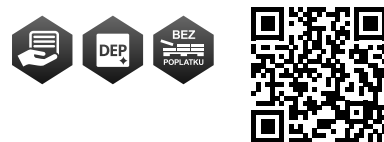

- vzhľad pravého dubového dreva
- veľmi vysoká hmotnosť – eliminuje nežiadúce posuny či manipuláciu
- vysoká pevnosť, mrazuvzdornosť a minimálna údržba
- vhodné do záhrady, na terasu, do verejného priestoru i komerčného prostredia



STÔL I. DUB



LAVICA DUB



LAVICA S OPERADLEM DUB

NÁZOV	výška cm	rozмеры d × š cm	merná jednotka	hmotnosť kg/ks	paleta ks	hmotnosť kg/balenie	povrch
STÔL I. DUB	77	180 × 80	ks	399	1	424	natur - reliefny
LAVICA DUB	43,5	180 × 39	ks	191	1	216	natur - reliefny
LAVICA S OPERADLOM DUB	86	180 × 70	ks	269	1	294	natur - reliefny

Výrobok verne imituje prírodný materiál, preto je žiaduce, aby nebola farba výrobku jednotná.

ARKTIC



SVETLÝ



TMAVÝ

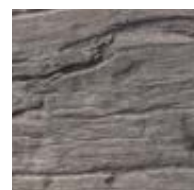

SVETLÝ

STOLY, LAVICE - NATUR PATINA



- „patina“ napodobňuje jemnú textúru dreva s patinovaným efektom
- robustná konštrukcia a minimálna údržba pre vonkajšie použitie
- umožňuje vytvoriť jednotný set pre sedenie viacerých osôb v jednotnom štýle



LAVICA TYP FOŠNA 80
LAVICA TYP FOŠNA 120
LAVICA TYP FOŠNA 200



LAVICA TYP FOŠNA
S OPERADLOM 120
LAVICA TYP FOŠNA
S OPERADLOM 200



STÔL TYP FOŠNA 80
STÔL TYP FOŠNA 120
STÔL TYP FOŠNA 200

NÁZOV	výška cm	rozмеры d × š cm	merná jednotka	hmotnosť kg/ks	paleta ks	hmotnosť kg/paleta	povrch
LAVICA TYP FOŠNA 80	44	80 × 39	ks	133	2	291	natur - reliefny
LAVICA TYP FOŠNA 120	44	120 × 39	ks	175	2	375	natur - reliefny
LAVICA TYP FOŠNA 200	44	200 × 39	ks	212	2	449	natur - reliefny
LAVICA TYP FOŠNA S OPERADLOM 120	90	120 × 70	ks	248	1	273	natur - reliefny
LAVICA TYP FOŠNA S OPERADLOM 200	90	200 × 70	ks	310	1	335	natur - reliefny
STÔL TYP FOŠNA 80	79	80 × 80	ks	251	1	276	natur - reliefny
STÔL TYP FOŠNA 120	79	120 × 80	ks	332	1	357	natur - reliefny
STÔL TYP FOŠNA 200	79	200 × 80	ks	440	1	465	natur - reliefny

NATUR PATINA

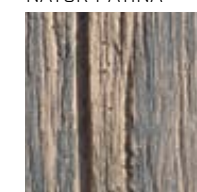

Výrobok verne imituje prírodný materiál, preto je žiaduce, aby nebola farba výrobku jednotná.



NATUR PATINA

STOLY, LAVICE - ORU



- strohý, čistý dizajn - bočnice z pohľadového hladkého vibrolisovaného betónu, sedacia plocha z drevených hranolov
- moderné a pritom príjemné sedenie vhodné pre park, záhradu či verejný priestor
- k dispozícii v rôznych veľkostiach vrátane predlžovacích setov a variantov s kvetináčom

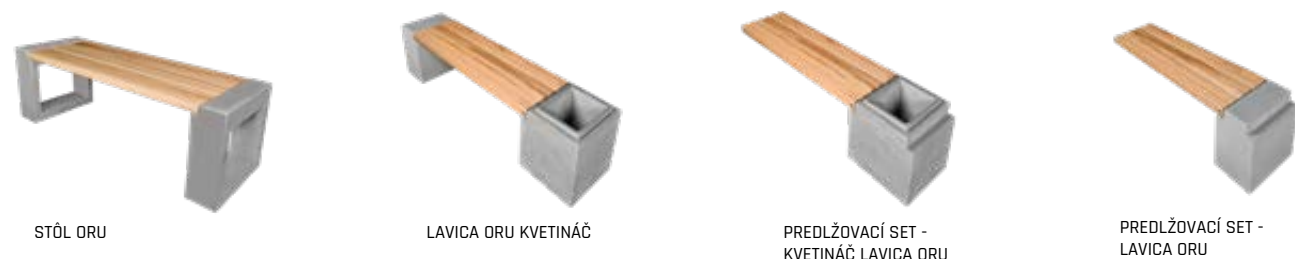

NATUR SIVÁ



NÁZOV	výška cm	rozmery d × š cm	merná jednotka	hmotnosť kg/ks	paleta ks	hmotnosť kg/balenie	povrch
STOL ORU	74	205 × 80	ks	275	1	300	natur
LAVICA ORU	45	178 × 40	ks	178	1	203	natur
LAVICA ORU KVETINAC	45	200 × 40	ks	202	1	227	natur
PREDLZOVACI SET - LAVICA ORU	45	166 × 40	ks	118	1	143	natur
PREDLZOVACI SET - KVETINAC LAVICA ORU	45	188 × 40	ks	155	1	180	natur

Výrobky sú dodávané v rozloženom stave. Na zostavenie použite priložený návod.



NATUR SIVÁ

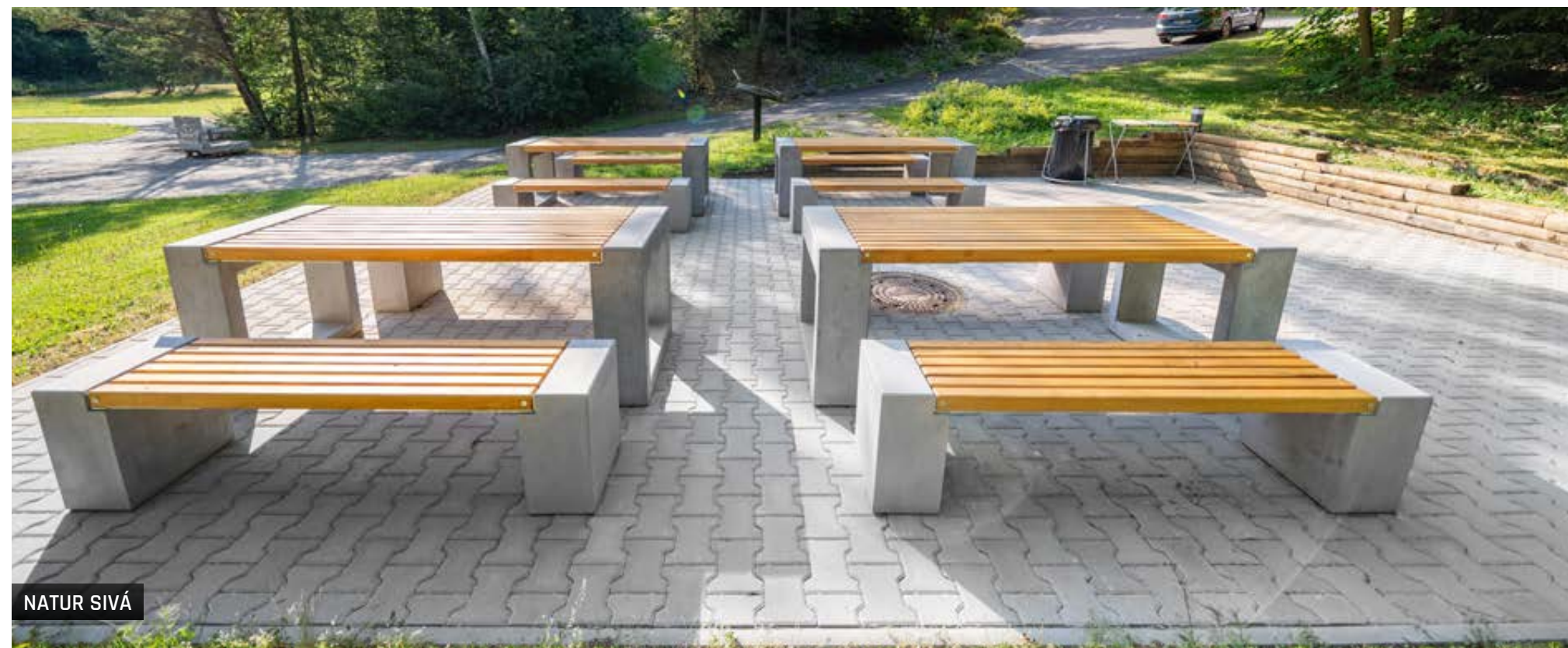

NATUR SIVÁ

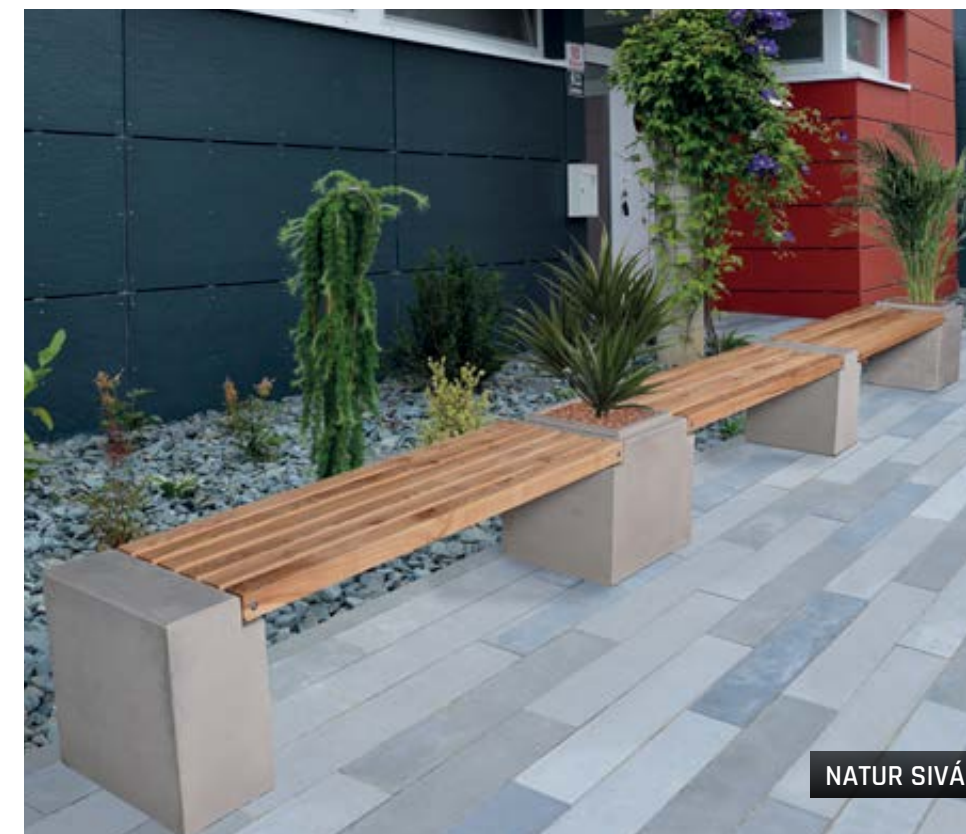

NATUR SIVÁ

STOLY, LAVICE - MODERN



- čisté línie s hladkými plochami bez dekoračných prvkov - pôsobia nadčasovo a elegantne
- vhodné pre súkromné záhrady aj verejné priestory
- odolnosť, vysoká pevnosť a nízka údržba



LAVICA HEKTOR I.



STÔL HEKTOR

NATUR SIVÁ



NÁZOV	výška cm	rozмеры d × š cm	merná jednotka	hmotnosť kg/ks	paleta ks	hmotnosť kg/balenie	povrch
LAVICA HEKTOR I.*	46	160 × 60	ks	320	1	395	natur
STÔL HEKTOR**	78	160 × 80	ks	544	0,2	644	natur

* LAVICA HEKTOR I. je expedovaná na 3 ks paliet EUR (80 × 120) cm.

** STÔL HEKTOR I. je expedovaný na 4 ks paliet EUR (80 × 120) cm.



NATUR SIVÁ



KANALIZÁCIA - ODVODŇOVACIE PRVKY

VSTUPNÉ A REVÍZNE ŠACHTY



POKLOP B125 KB03 GU
BEZ ODVETRANIA

VYROVNÁVACÍ PRSTENEC

KÓNUS PRE ŠACHTY TBR-Q,1
1000/625-600/120 SPK D

SKRUŽ TBS-Q,1
1000 / 250 / 120 SP D

SKRUŽ TBS-Q,1
1000 / 500 / 120 SP D

SKRUŽ TBS-Q,1
1000 / 1000 / 120 SP D

ŠACHTOVÉ DNO PRECIS
1000 / 800



PRECHODOVÁ DOSKA
TZK-Q,1 1000-630/200T



ŠACHTOVÉ DNO PRECIS
1000 / 600 / 150



ŠACHTOVÉ DNO PRECIS
1000 / 800 / 150

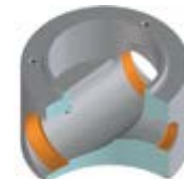

ŠACHTOVÉ DNO PRECIS
1000 / 1000 / 250

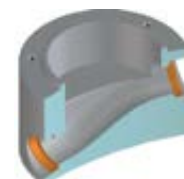

ŠACHTOVÉ DNO PRECIS
1000 / 1200 / 250

PRECHODOVÁ DOSKA
TZK - Q,1 1000-630 / 100L

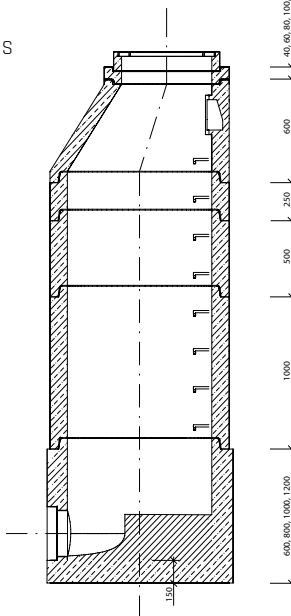

ŠACHTOVÉ DNÁ - PODĽA ČSN EN 1917

- najnovšie technológie na výrobu šachtových dní
- matrica z polystyrénu na odlievanie šachtového dna je obrábaná robotom KUKA s vysokou presnosťou
- technológia odlievania samozhutiteľným betónom
- pevnosť betonu v tlaku $\geq 40,0$ MPa
- agresivita prostredia XF4
- dokonalé vizuálne prevedenie
- vynikajúce hydraulické vlastnosti a optimálny prietok kynetou
- zákazková úprava šachtového dna s obkladom, čadičom, usadením merného žlabu, hradítka, regulačného ventilu ai.

ŠTANDARDNÉ PREVEDENIE

- spád kynety a napájaného potrubia 1 %
- výška žlabu v kynete 1/2 profilu potrubia
- šachtové dno je vždy opatrené plastovou prechodkou pre napájané potrubie
- 3x DEHA 2.5T pre ľahkú manipuláciu
- šachtové dno je dodávané na palete s rozmermi 120 x 100 cm

KANALIZÁCIA

ĎALŠÍ KANALIZAČNÝ PROGRAM NÁJDETE
NA NAŠOM WEBE WWW.DITON.CZ



ŽĽABY



- na prvý pohľad splynú s dlažbou v podobnom dekore
- spoľahlivo odvádzajú dažďovú vodu a chránia plochy pred podmočením
- pri rodinných domoch a záhradách zohráva úlohu nielen funkčnosť, ale aj vzhľad

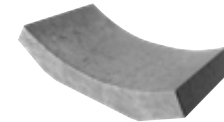

ŽĽAB VEĽKÝ I.
(HĽBKA ŽĽABU 78 mm)



ŽĽAB VEĽKÝ II.
(HĽBKA ŽĽABU 20 mm)

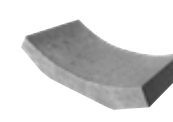

ŽĽAB MALÝ I.
(HĽBKA ŽĽABU 45 mm)



ŽĽAB MALÝ II.
(HĽBKA ŽĽABU 20 mm)

NÁZOV	výška cm	rozmery d × š cm	merná jednotka	hmotnosť kg/ks	spotreba ks/bm	paleta ks	hmotnosť kg/paleta	povrch
ŽĽAB VEĽKÝ I. (HĽBKA ŽĽABU 78 mm)	15,8	33 × 67	ks	42,8	3	21	924	standard
ŽĽAB VEĽKÝ II. (HĽBKA ŽĽABU 20 mm)	10	25 × 50	ks	24,5	4	48	1 201	standard
ŽĽAB MALÝ I. (HĽBKA ŽĽABU 45 mm)	9	20 × 34	ks	8,1	5	90	754	standard
ŽĽAB MALÝ II. (HĽBKA ŽĽABU 20 mm)	8	25 × 21	ks	8,2	4	168	1 403	standard

SIVÁ



SIVÁ

ŠTRBINOVÝ ŽĽAB



- riešenie, ktoré spája nenápadný vzhľad s vysokou odtokovou kapacitou
- vďaka úzkej škáre zvládne odvieť aj väčšie množstvo vody
- pôsobí elegantne a opticky neruší celkový dojem plochy
- na príjazdové cesty, parkoviská, frekventované chodníky



ŠTRBINOVÝ ŽĽAB



PRECHODOVÁ DOSKA



LIATINOVÝ ROŠT



ZÁSLEPKA



ČISTIACI KUS



VPUŠŤOVÝ KUS



KALOVÝ KÔŠ



ZÁSLEPKA S ODTOKOM DN 110

NÁZOV	výška cm	rozмеры d × š cm	merná jednotka	hmotnosť kg/ks	spotreba ks/bm	paleta ks	hmotnosť kg/paleta	povrch
ŠTRBINOVÝ ŽĽAB	20	100 × 20	ks	73,5	1	20	1 497	standard
ČISTIACI KUS	20	50 × 20	ks	29,4	2	50	1 495	natur
VPUŠŤOVÝ KUS	20	50 × 20	ks	24,5	2	50	1 250	natur
KALOVÝ KÔŠ	23,5	40 × 8	ks	1,4	-	VL	1,4	pozink
LIATINOVÝ ROŠT	1	50 × 20	ks	6,5	2	VL	6,5	litina
PRECHODOVÁ DOSKA	7	∅ 60	ks	36	-	20	745	natur
ZÁSLEPKA	20	10 × 20	ks	9,9	-	VL	9,9	natur
ZÁSLEPKA S ODTOKOM DN 110	20	10 × 20	ks	7,2	-	VL	7,2	natur

SIVÁ

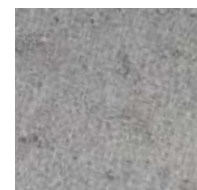

NATUR SIVÁ



SIVÁ

ODVODŇOVACÍ ŽĽAB EUROPA



- žľab je opatrený PU tlmiacou vložkou s vertikálnym tlmením, ktorá predlžuje jeho životnosť
- robustná konštrukcia zabezpečuje odvodnenie plôch bez problémov aj pri extrémnej záťaži
- určený pre priemyselné areály, dopravné terminály alebo verejné priestranstvá s vysokou frekvenciou ťažkých vozidiel



PRECHODOVÁ DOSKA



LIATINOVO-BETÓNOVÝ ŽĽAB DN 150



LIATINOVO-BETÓNOVÝ ŽĽAB DN 150 - ČISTIACI KUS



LIATINOVO-BETÓNOVÝ ŽĽAB DN 150 S ODTOKOM - ČISTIACI KUS



KALOVÝ KÔŠ



ZÁSLEPKA UNIVERZÁLNA



ZÁSLEPKA S ODTOKOM DN 125

NÁZOV	výška cm	rozмеры d × š cm	merná jednotka	hmotnosť kg/ks	spotreba ks/bm	paleta ks	hmotnosť kg/paleta	povrch
LIATINOVO-BETÓNOVÝ ŽĽAB DN 150	26,9	100 × 23,4	ks	85	1	20	1 727	standard
LIATINOVO-BETÓNOVÝ ŽĽAB DN 150 - ČISTIACI KUS	26,9	100 × 23,4	ks	85	1	20	1 727	standard
LIATINOVO-BETÓNOVÝ ŽĽAB DN 150 S ODTOKOM - ČISTIACI KUS	26,9	100 × 23,4	ks	85	1	20	1 727	standard
KALOVÝ KÔŠ	23,5	40 × 8	ks	1,4	-	VL	1,4	pozink
PRECHODOVÁ DOSKA	7	∅ 60	ks	36	-	20	745	natur
ZÁSLEPKA UNIVERZÁLNA	19,5	10 × 23,4	ks	11	-	VL	11	natur
ZÁSLEPKA S ODTOKOM DN 125	19,5	10 × 23,4	ks	8,5	-	VL	8,5	natur

SIVÁ



NATUR SIVÁ

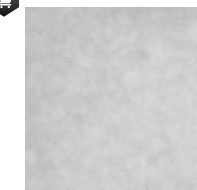

ENERGOKANÁL



- betónová schránka v tvare písmena U s krycou doskou
- chráni podzemné vedenia a inžinierske siete



ENERGOKANÁL I.



KRYCIA DOSKA ENERGOKANÁLU

SIVÁ



NÁZOV	výška cm	rozmery d × š cm	merná jednotka	hmotnosť kg/ks	spotreba ks/bm	paleta ks	hmotnosť kg/paleta	povrch
ENERGOKANÁL I.	19,3	100 × 23,4	ks	62	1	20	1 267	standard
KRYCIA DOSKA ENERGOKANÁLU	5	100 × 16,8	ks	17,6	1	54	975	standard

Vnútorň rozmer 100 × 15 × 14 cm.



SIVÁ

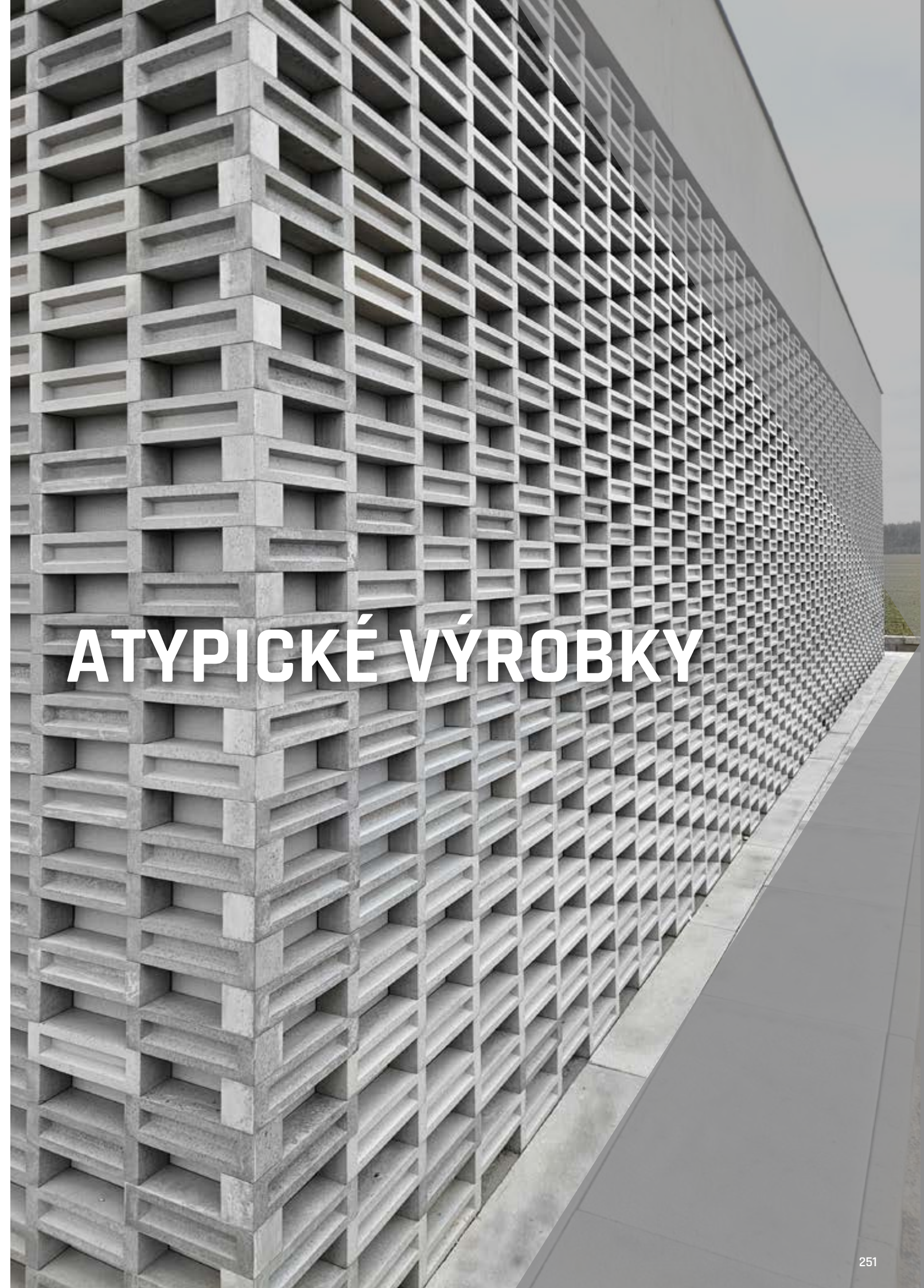

ATYPICKÉ VÝROBKY

ATYPICKÉ VÝROBKY



Jednou z našich predností je výroba atypických dlažieb, záhradnej architektúry, schodiskových a stavebných prvkov a mnohých ďalších. Keďže ide o zakázkovú výrobu, požiadavky zákazníka a naše možnosti riešime individuálnou konzultáciou projektu.

Umožníme Vám tak získať výrobok prispôsobený Vaším potrebám a požiadavkám. Z našej strany ponúkame dôraz na kvalitu, precíznosť a mnohoročné skúsenosti s atypickou výrobou betónových prvkov.

Na atypické výrobky sa rovnako vzťahuje záruka 20 rokov.



ATYPICKÉ VIBROLISOVANÉ VÝROBKY

Napriek tomu, že ponúkame najširší sortiment betónových výrobkov, často sa stretávame aj s požiadavkami na atypické vibrolisované prvky. Ide napríklad o zmeny formátov a farieb, pridanie dodatočných povrchových úprav (tryskanie, lakovanie, brúsenie, kefovanie a ďalšie), úpravy a tvorbu receptúr, špeciálne dlažobné bloky a ďalšie. Tieto úpravy sú možné pri vopred špecifikovaných množstvách, podľa možností a kapacít výroby.

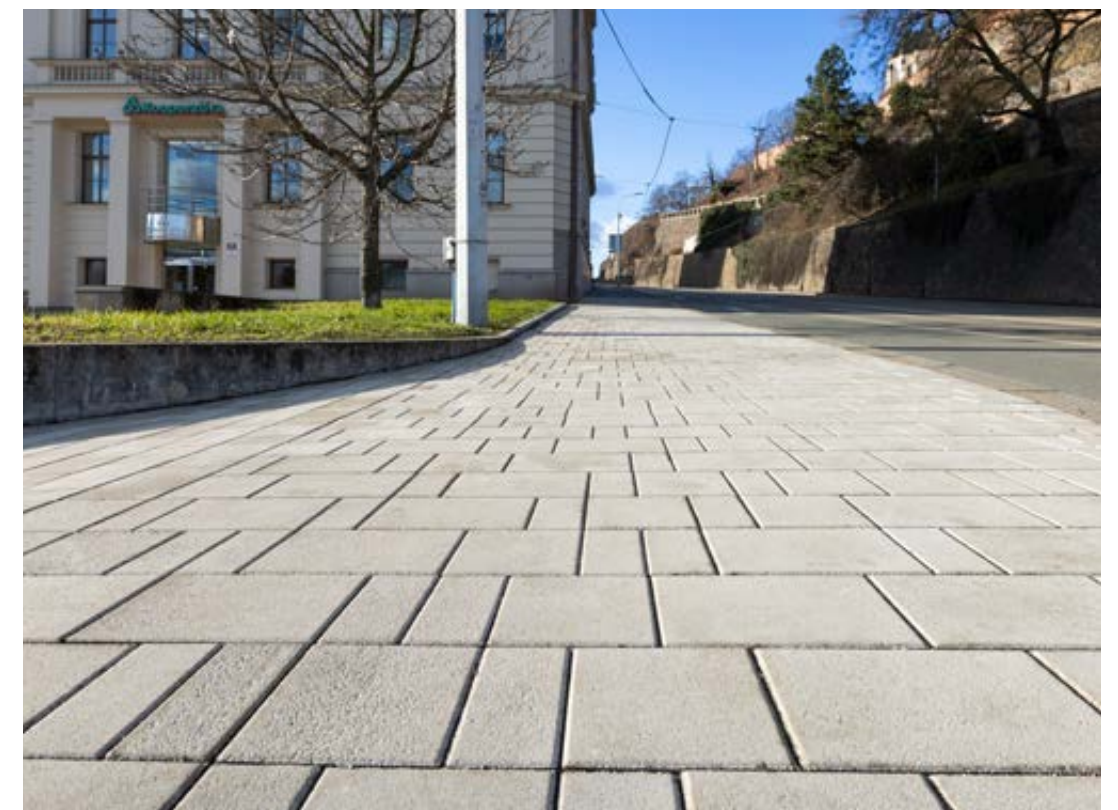

ATYPICKÉ VIBROLIATE VÝROBKY - MODERN

Pohľadové plochy z liateho betónu sú veľmi obľúbené aj u výrobkov atypických tvarov. Vďaka použitiu receptúr z programu Modern môžeme atypické prvky kombinovať aj so štandardným sortimentom tejto rady (dlažbami, plotmi, mobiliárom ORU, stolom a lavicami Hektor a mnohými ďalšími).

Veľmi obľúbené sú aj prvky doplnené o odtlačky, tryskané pruhy či s kompletným otryskaním. Jednoduchšiu manipuláciu potom umožní prídanie manipulačných prvkov.

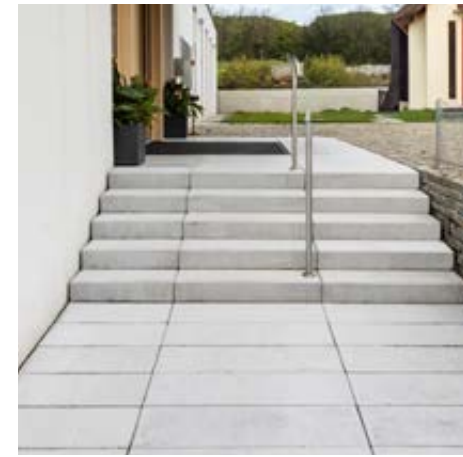

V PRÍPADE VÁŠHO ZÁUJMU O NIČO VÝNIMOČNÉ,
NEVÁHAJTE KONTAKTOVAŤ NAŠICH OBCHODNÝCH ZÁSTUPCOV.



ZJEDNODUŠENÝ POSTUP KLADENIA BETÓNOVEJ DLAŽBY

1. Správne zhotovenie podkladových vrstiev patrí medzi veľmi dôležité fázy výstavby celej spevnenej plochy. Ani najkvalitnejšia dlažba nezmierni nedostatky v podlaží. Zloženie podkladových vrstiev je vždy závislé od geologických podmienok a predpokladaného zaťaženia práve realizovanej plochy. Odporúčanie skladieb pre štandardné základové pomery nájdete na strane 257.



2. Všetky konštrukčné vrstvy podkladu musia byť zhotovené v sklone dláždenej plochy. Dôležité je, aby výsledné súvrstvie skladieb podlažia a vrchného krytu bolo dokonale odvodnené.
3. Dlažbu vyberáme podľa toho, či je určená na schodné alebo jazdné plochy.
4. Dláždzená plocha musí byť ohraničená obrubníkmi alebo iným pevným spôsobom.
5. Pri zakladaní dláždenej plochy si zmeriame zvolenú skladbu dlažby a obrubníky založíme tak, aby sme pri odporúčanej škáre 3 - 5 mm nemuseli dlažbu pracne dorezávať. Dlažba sa nesmie klásť na zráz bez možnosti dilatácie, inak môže dôjsť k poškodeniu dlažby pri používaní.



6. Na zhotovenie vrstvy na kladenie (ložnej) použijeme drvené kamenivo frakcie 4/8 mm, ktoré urovnáme na vyspádované a riadne zhutnené podkladové vrstvy. Ložná vrstva sa zhotovuje v hrúbke 30 - 40 mm a tvorí vrstvu na kladenie, do ktorej ukladáme dlažbu.
7. Je potrebné počítať s poklesom dlažby o 5 - 10 mm pri záverečnom hutnení dlažby.



8. Kladenie vykonávame tak, aby sa nenarušila ložná vrstva. Odporúčame postupovať od najnižšieho bodu proti spádu dláždenej plochy.
9. Odporúčame pri kladení odoberať dlažbu (jednotlivé kamene) z viacerých paliet naraz a kombinovať ich celkom náhodne, aby sme predišli tvorbe farebných zhlukov a hniezd, aby výsledné dielo pôsobilo prirodzeným dojmom. Iba týmto spôsobom kladenia (pozri **obr. 2** a **obr. 3**) je dosiahnutá správna farebná kombinácia na celej dláždenej ploche. Pri kladení je nutné aj prerušenie pozdĺžnych a priečnych priebežných škár pri skladbových dlažbách. Pri práci s výrobkami v odtieni COLORMIX je toto pravidlo nevyhnutnosťou! Nie je možné klásť kamene tak, ako sú na palete vo vrstvách (pozri **obr. 1**), je nutná vyššie opísaná kombinácia!
10. Prípadné rezanie dlažby vykonávame vždy mimo dláždenej plochy, aby nedošlo k znečisteniu plochy jemným prachom. Vykonávať dobetónovanie pláň vôbec neodporúčame!
11. Položenú dlažbu zapieskujeme čistým a suchým kremičitým pieskom a zametáme. (Niektoré dlažby je nutné škárovat špeciálnou škárovacou hmotou na báze kremičitého piesku a živcového spojiva, ktorá sa vlhkosťou vytvrdí a zabráni tak uniknú piesku zo škár a možnému poškodeniu povrchu dlažby - viac informácií v TL každej dlažby). Pokiaľ to dlažba umožňuje, zhutníme ju vibračnou doskou s gumovou podložkou a znovu zapieskujeme. Dlažba, ktorú nemožno hutniť vibračnou doskou, je v katalógu označená symbolom preškrtnutej vibračnej dosky. V takom prípade dlažbu usadíme iba poklepom gumovou palicou.
12. Plošnú dlažbu môžeme tiež klásť na vybetónovanú plochu s usadením na plastové alebo gumové terče.
13. Dlažby neodporúčame klásť do čerstvého betónu alebo lepiť na vybetónovanú plochu.

UPOZORNENIE

ŠTRUKTÚRA A FARBA BETÓNOVÝCH DLAŽOBNÝCH BLOKOV

Pri výrobe sú používané veľmi kvalitné prírodné vstupné suroviny, napriek tomu môžu betónové výrobky vykazovať farebné rozdiely alebo rozdiely v rovnomernosti štruktúry povrchu betónového výrobku. Výskyt farebných rozdielov alebo rozdielov v rovnomernosti štruktúry povrchu výrobku na betónových prvkoch je bežným javom, ktorému výrobca bohužiaľ nemôže vďaka používaniu prírodných materiálov úplne predísť. Normy hodnotiace výrobu betónových výrobkov vo všeobecnosti uvádzajú, že rozdiely vo farbe môžu byť spôsobené odlišnosťami v odtieňoch a vlastnostiach prírodných surovín a odlišnosťami pri tvrdnutí, ktorých sa nemožno vyvarovať a nie sú považované za významné. Ku konečnému zjednoteniu farebnosti prvkov dochádza postupným pôsobením poveternostných vplyvov.

VÝSTAVNÉ VZORKY

Vystavené výrobky vo výstavných centrách či predajniach stavebného materiálu (vzorky v stojanoch či výstavných atď.) sa môžu od zakúpeného produktu farebne odlišovať. Toto môže byť spôsobené rozdielnym veľkom vzoriek a tiež používaním prírodných vstupných materiálov pri výrobe všetkých našich betónových výrobkov.

Zásady pre pokládku skladobnej a zámkovkej dlažby



Zásady pre pokládku plošnej a veľkoformátovej dlažby



obr. 1



obr. 2

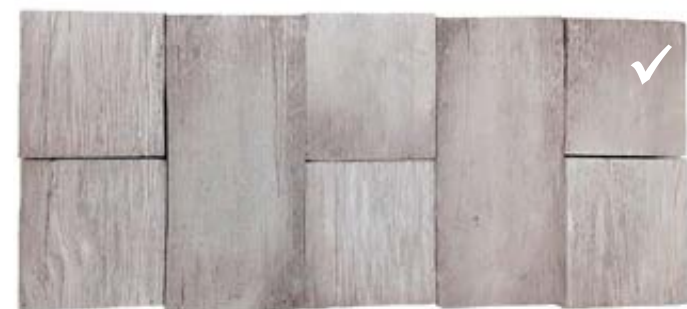

obr. 3

ZLOŽENIE KONŠTRUKČNÝCH VRSTIEV PRE JEDNOTLIVÉ KATEGÓRIE ZAŤAŽENIA



SCHODNÉ KOMUNIKÁCIE
- Kladenie na plastové terče

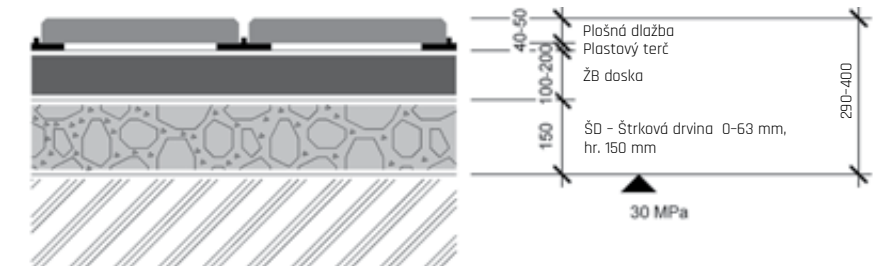

CHODNÍKY

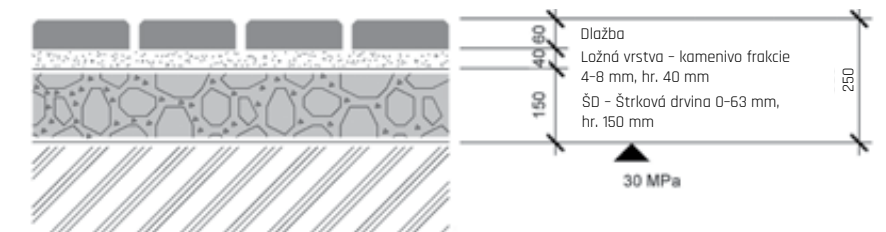

PLOCHY S OBČASNÝM POHYBOM
ÁUT DO 3,5 t

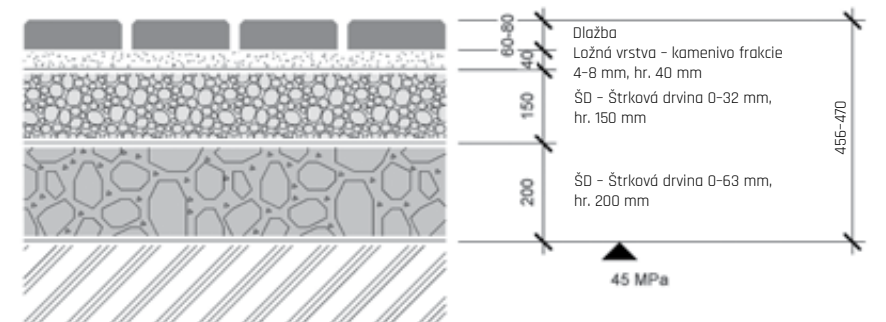

JAZDNÉ PLOCHY PRE
VOZIDLÁ DO 3,5 t

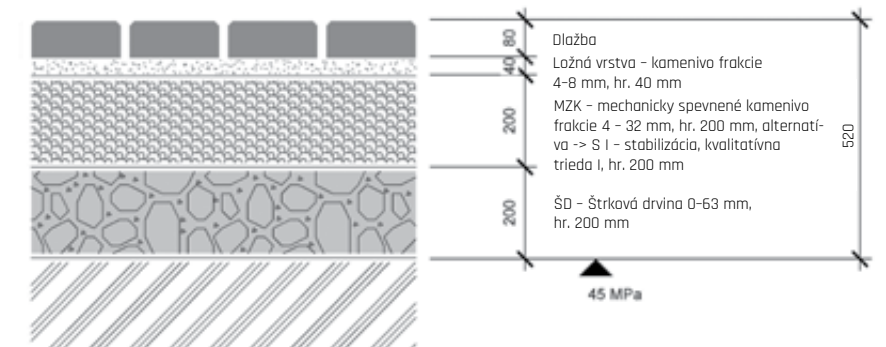

JAZDNÉ PLOCHY PRE
VOZIDLÁ NAD 3,5 t

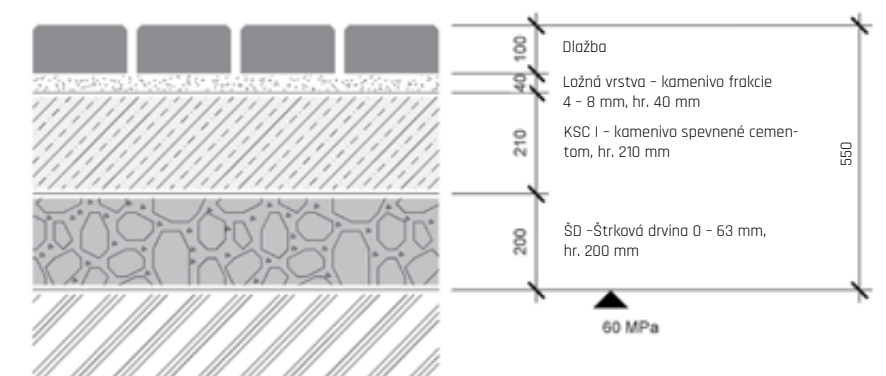

ZJEDNODUŠENÝ POSTUP NA MUROVANIE Z BETÓNOVÝCH TVAROVIEK

1. Základový pás sa v štandardných prípadoch zhotovuje z prostého betónu triedy C 16/20 šírky 200 – 400 mm do nezamrzajúcej hĺbky.

2. Pred zaliatím základov je nutné rozmerať výškové odkasky, stĺpiky a dilatačné celky.

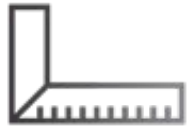

3. Pri betónovaní základu osadíme základ tržmi z roxoru 16 mm a necháme vyčnievať 30 cm pre budúce previazanie zvislej armatúry muriva.

4. Medzi základy a murivo odporúčame vykonať hydroizoláciu pomocou hydroizolačných stierkových (náterových) hmôt, ktoré dobre zatesnia aj v mieste prestupu výstuže.



5. Murovanie vykonávame buď na sucho, alebo na lažnú škáru.

6. Na murovanie používajte zásadne cementovú maltu, bez obsahu vápna.

7. Betónové tvarovky vyplníme zvlhnutým betónom minimálnej pevnostnej triedy C20/25 a vyššia, potom hutníme pomocou dreveného zhutňovača.

8. Tvarovky poslednej vrstvy neplníme až po horný okrajkonštrukcie (necháme pri hornom okraji 20 – 50 mm medzeru na vyzrážanie vody).

9. Striešky lepíme cementovým flexibilným lepidlom na terče (do rohu striešky z dôvodu odvodu pary vzliňajúcej vlhkosti „dýchanie“ plotového systému).



10. Styčnú plochu medzi stričkami vyplníme trvalo pružným tmelom (najlepšie polyuretánovým).

Celý rozsah zásad pre murovanie z betónových tvaroviek nájdete tu

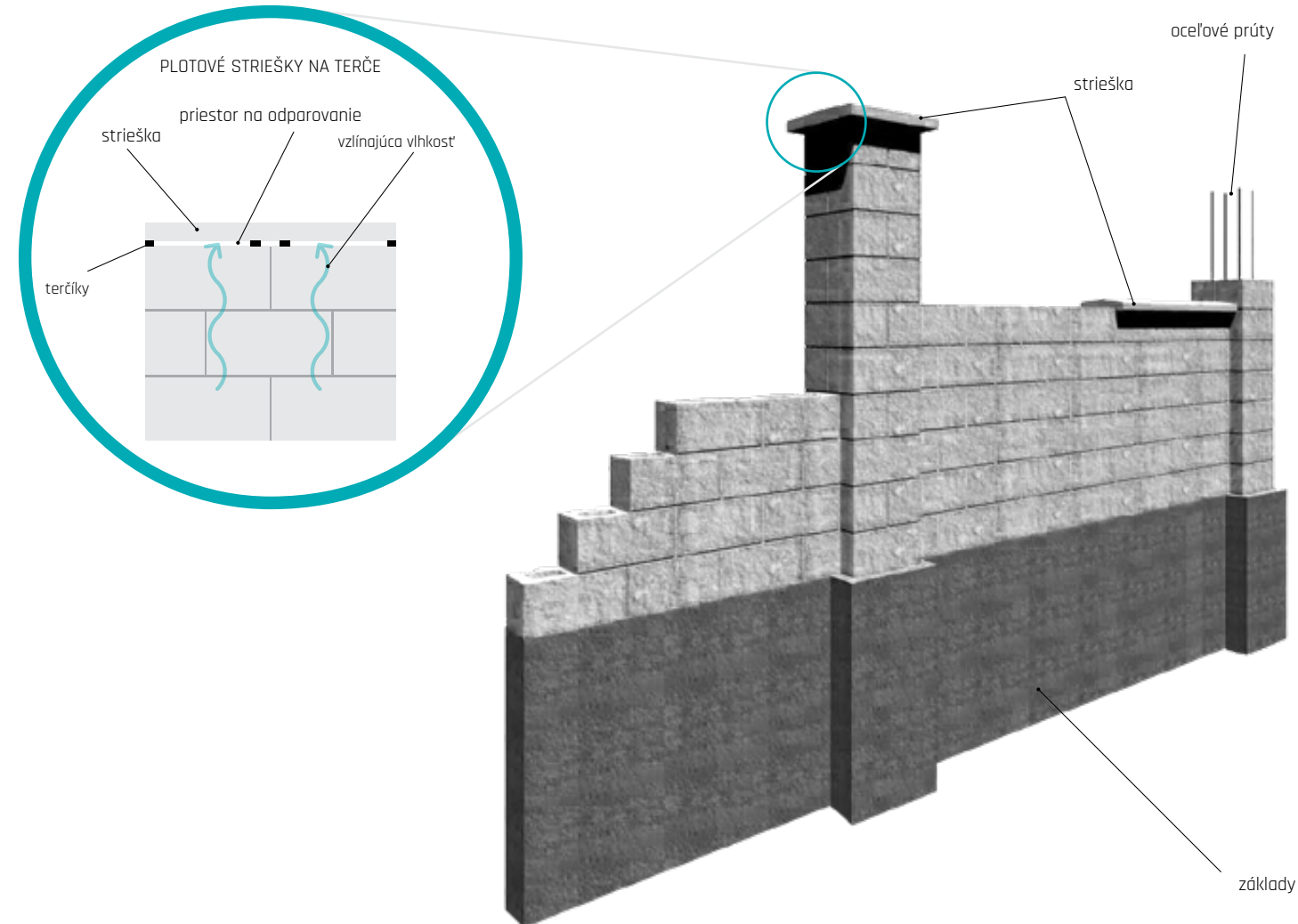

VÁPENNÉ VÝKVETY

Tvorba vápenných výkvetov (biele škvrny na povrchu betónových prvkov) je sprievodným a **prirodeným javom zrenia betónu**, ktorému nie je možné celkom zabrániť. Vznik vápenných výkvetov nie je možné obmedziť ani použitím určitého typu (druhu) cementu. Prísady do betónu tento jav čiastočne obmedzujú, ale nedokážu mu celkom zabrániť.

Vápenné výkvety sú tvorené prevažne uhličitanom vápenatým CaCO_3 . Vznikajú najmä na povrchu betónového výrobku pôsobením vzdušného oxidu uhličitého (CO_2) vo vlhkom prostredí spolu s hydroxidom vápenatým Ca(OH)_2 .

Vápenné výkvety **nemajú vplyv na úžitkové vlastnosti** betónových výrobkov, a neznamenajú teda zlú kvalitu betónového výrobku! **Väčšinou ide o dočasný estetický jav - zmenu farby na povrchu betónového výrobku.** O tom, že výskyt primárnych vápenných výkvetov nemá vplyv na úžitkové vlastnosti betónových výrobkov, svedčí fakt, že výskytom vápenných výkvetov sa nezaobrá žiadna norma a nepovažuje ich tvorbu za chybu betónového výrobku.

Tvorbu vápenných výkvetov podporuje aj zle **zvolené konštrukčné vyhotovenie stavby**. Dláždené kryty treba zhotoviť tak, aby nedochádzalo k hromadeniu vody v loži krytu, pretože trvalé uloženie dlaždíc vo vlhkom alebo mokrom prostredí opäť vedie k vyplavovaniu hydroxidu vápenatého na povrch dlaždíc a k tvorbe vápenných výkvetov.

K vymiznutiu výkvetov z povrchu betónu dochádza v čase samovoľne vplyvom poveternostných vplyvov (pôsobením kyslých dažďov). Úplné vymiznutie výkvetov je niekedy dlhodobý proces, ktorý závisí na intenzite výkvetu a na miestnych podmienkach. Tento proces je možné urýchliť **špeciálnymi čistiacimi prípravkami** na báze kyselín. Na tento účel sa nám osvedčil prípravok pod obchodným názvom REBANit S od firmy REME! CZ, s.r.o. Tieto čistiace prípravky však môžu narušiť povrchovú štruktúru betónu alebo jeho farbu, preto ich výrobca betónových výrobkov odporúča len vo výnimočných prípadoch.



Povrch dlažby bez vápenného výkvetu



Povrch dlažby s vápenným výkvetom pred čistením a po vyčistení Rebanitem S

ČISTENIE A OCHRANA BETÓNOVÝCH VÝROBKOV

Pre predĺženie životnosti betónových dlaždíc aj iných betónových prvkov je dôležitá jej údržba a najmä ochrana.

BEŽNÉ NEČISTOTY

Bežné nečistoty (škvrny od hlíny, prach, mach, napadané lístie atď.) sa dajú zväčša ľahko odstrániť pomocou „vapky“ - vysokotlakovým čističom, prípadne za použitia bežných ekologicky odbúrateľných saponátov. Táto údržba (čistenie), ale musí byť pravidelná a neodporúčame používať rotačnú dýzu, aby nedošlo k poškodeniu povrchu dlažby! Pred čistením betónového výrobku tlakovou vodou si vždy preštudujte technický list výrobku, nie všetky betónové výrobky je možné takto čistiť!

VÄČŠIE ZNEČIŠTENIE ORGANICKÝMI VPLYVMI

V prípade veľkého organického znečistenia (machy, riasy atď.) alebo olejových škvŕn, hrdze, odporúčame použiť účinný čistiaci prostriedok od Floorcolor s.r.o. Postup čistenia odporúčame vždy vopred konzultovať na našej technickej poradenskej linke, kde v závislosti od konkrétneho prípadu bude určený postup a vhodný čistiaci prostriedok.

PREVENCIA

Zabrániť alebo značne obmedziť rast vegetácie (mach, a. i.) na dláždených krytoch a v jeho škárach je možné vhodnou voľbou materiálov a dokonalého odvodnenia nielen povrchu dláždeného krytu, ale najmä aj spodnej stavby krytu.

Dôležité je tiež použitie škárovacích materiálov, napríklad kremičitého piesku s vysokým podielom SiO_2 najlepšie 95 % a viac, alebo špárovacej hmoty na báze kremičitého piesku a živcového spojiva, ktoré sa vlhkosťou vytvrdia.

Aby dlažba bola lepšie čistiteľná (aj pre výrobky s DAP ochranou) a zabránili sme rastu machov a tiež zamedzili tvorbe vápenných výkvetov na našich výrobkoch, odporúčame ošetriť **ochranným impregnačným náterom**, ako je Ditonguard, zachovávajúcím pôvodný vzhľad dlažby, alebo ochranným náterom Sikafloor ProSeal, zväčšujúcím farbu dlažby.



Detail ošetrovaného povrchu



Bez impregnácie



Ditonguard



Sikafloor®-ProSeal

Podrobnejšie informácie k vápenným výkvetom a čisteniu betónových výrobkov pozri

www.diton.sk

STAROSTLIVOSŤ O DLAŽBY A PLOTY

STAROSTLIVOSŤ O DLAŽBY

1) Čistenie povrchu a impregnácia

Pre dlhodobú spokojnosť s vzhľadom a vlastnosťami dlažby je potrebné pravidelne vykonávať čistenie povrchu. Počas celého roka dochádza k znečisteniu povrchu hlinou, pieskom a prírodnými materiálmi. Na jar a v lete dochádza k usadzovaniu prachu a peľu, znečisteniu hmyzom, štavami z kvetov a plodov kvetín, kríkov a stromov. Na jeseň sa dlažba pokrýva opadaným lístím a úlomkami konárov, ktoré pri tieľucjom rozklade uvoľňujú organické kyseliny a triesloviny. Tie môžu na povrchu zanechať hnedé škvrny a farebné stopy, ktoré sa neskôr len ťažko odstraňujú. Na vlhkých a menej osvetlených plochách a v škárah sa môžu objaviť machy a riasy. Na znečistení sa však podieľame aj my sami – únikmi olejov a prevádzkových kvapalín z vozidiel na príjazdových komunikáciách a parkovacích miestach, odkvapkávaním mastnoty, olejov, tukov, nápojov, pádom potravín pri záhradných kuchárskych činnostiach a pod.



ČISTENIE POVRCHU A IMPREGNÁCIA

Aby nedochádzalo k prenikaniu nečistôt do štruktúry betónu a aby dlažba zostala pekná a bezpečná, musí sa počas roka čistiť; v prípade drobných nehôd s rizikom vzniku škvŕn je potrebné reagovať okamžite.

Hrubé nečistoty a lístie preto zametajte metlou alebo kefou. Povrch stačí umyť vodou s menším prídavkom ekologicky odbúrateľných saponátov, vyčistiť jemnou kefou, zotrieť látkovým mopom a následne povrch opláchnuť iba hadicou s nízkym tlakom a z prímeranej vzdialenosti. Nečistoty je možné jednoducho odstrániť aj pomocou vysokotlakového čističa – tzv. „vapky“. V tomto prípade je však potrebné uvážlivo voliť tlak vody a vzdialenosť od povrchu dlaždíc, aby nedošlo k poškodeniu povrchu; prípadne použite špeciálny uzavretý nadstavec (klobúk) na čistenie dlažieb a plôch. Neodporúčame používať rotačnú trysku. V prípade odolnejších nečistôt a väčšieho znečistenia použite špeciálny vonkajší čistič **WEISS ONEX**.

Špecifické znečistenia, ako napríklad zaprášenie stavebnými hmotami, stavebnou chémiou a materiálmi zo stavby, ropnými produktmi, tukmi a olejmi, chemickými látkami alebo potravinami, ktoré farbivá (víno, káva, horčica, kečup a pod.), je potrebné čistiť čo najskôr. Ak zafarbenie na povrchu pretrváva, obráťte sa na našu technickú podporu alebo konzultujte situáciu s predajcami stavebnej a čistiacej chémie. Pred aplikáciou špeciálnych čistiacich prostriedkov vyskúšajte proces čistenia na dlažbe na mieste, kde prípadné poškodenie nebude prekážať. Keďže existuje veľké množstvo chemických látok poškadzujúcich povrch betónu, je potrebné každý prípad riešiť individuálne podľa zloženia pôsobiacej látky. Po vyčistení povrchu a jeho dôkladnom vyschnutí môžete betónový povrch naimpregnovať (pozri nižšie).

2) Škárovanie

Vplyvom prírodných faktorov a bežnej prevádzky sa dlažby zanášajú organickými nečistotami, ktoré sú zdrojom živín pre rast machov a rias na povrchu dlažby a v pieskových škárah. Preto je vhodné zanesené škáry vyčistiť a znovu preškárovať. Na škárovanie je najvhodnejší práný kremičitý piesok s čo najvyšším podielom kremičitých zrn a nulovým obsahom ílovitých častíc. Napriek tomu nie je možné úplne zabrániť prirodzenému náletu semien rôznych rastlín, ktoré sa v škárah dlažby uchytia. Tie je potrebné priebežne ručne odstraňovať alebo preventívne používať postrek chemickými prostriedkami na ničenie vegetácie. Na škárovanie nikdy nepoužívajte kopané piesky. Obsahujú ílovité častice, ktoré podporujú rast vegetácie. Tieto piesky navyše zhoršujú priepustnosť, takže zrážková voda sa zadržáva na dlaždičkách a v škárah, čo je pre dlažbu nežiaduce. Povrch betónu môžete preventívne chrániť pred znečistením impregnáciou. Toto opatrenie vykonajte čo najskôr po zhotovení dlaždeného krytu. Impregnácia opticky zjednotí povrch a výrazne zníži nasiakavosť dlažby.

Škárovanie dlažby vykonávame čistým a suchým kremičitým pieskom frakcie 0/2 mm (ideálne kremičitý piesok z doplnkového sortimentu spoločnosti DITON). Pri pokládke v blízkosti bazénov, na bazénových terasách a na plochách vydláždených výrobkami s dokonalou imitáciou drevených alebo kamenných povrchov (napr. **DOSKA MODERN**, **DOSKY VZOR SMREK**, **DOSKY VZOR DUB**, **DOSKY NATUR PATINA**, prípadne dlažby so špeciálnymi povrchmi – **PREMIERE**, **TRAVERTIN** a pod.) používajte namiesto škárovacieho piesku špeciálnu škárovaciu hmotu na báze kremičitého piesku a živcového spojiva, ktorá vlhkosťou vytvrdne a zabráni úniku piesku zo škár. Tým sa predchádza poškodeniu povrchu dlažieb, najmä jemných detailov štruktúry dreva či kameňa, prípadne poškrabaniu povrchov dlažieb vyplavenými zrnami piesku.

3) Zimná údržba

Zimné obdobie nemusí byť pre kvalitnú dlažbu až takou veľkou výzvou, ako sa môže zdať, stačí sa o ňu primerane starať. Pri odstraňovaní snehu z dlažby dbajte

na to, aby nedošlo k poškodeniu povrchu – používajte výhradne plastovú lopatu alebo náradie s gumovou hranou. Ak odstraňujete ľad, nikdy ho neodsekávajte pomocou škrabákov, rýľov, motýk a pod. Vždy postupujte tak, aby veľká sila a ostré náradie nemohli narušiť povrch dlažby poškodiť hrany dlaždíc. Ak sa nachádzate v klimaticky náročnejšom prostredí, môžete pod dlažbu inštalovať aj elektrický ohrev pomocou vykurovacieho kábla alebo rohože. Temperovaná dlažba potom účinne zabráni vzniku námrazy. Pri odstraňovaní námrazy na pochádznych plochách používajte posyp inertným materiálom (piesok alebo drt). V prípade ľadu (ľadovky) na chodníkoch a príjazdových cestách sa nemusíte obávať použitia posypovej soli v primeranom množstve. Na niektoré typy dlažby však neodporúčame používať inertný posyp (piesok alebo drt), pretože by mohlo dôjsť k narušeniu profilu alebo štruktúry povrchu (najmä pri štruktúrovaných a lakovaných povrchoch dlažieb).



ZIMNÁ ÚDRŽBA

STAROSTLIVOSŤ O PLOTY

1) Spôsob výstavby

Aby si plot zachoval svoj vzhľad a funkčnosť po mnoho rokov, je potrebné ho postaviť presne v súlade s technickým listom a pokynmi. Akékoľvek zanedbanie postupov alebo úmyselné vynechanie niektorého z odporúčaní môže viesť k poškodeniu stavby, skráteniu životnosti plotu alebo zníženiu jeho estetickéj či funkčnej kvality. V horšom prípade môže pri deštrukcii plotu dôjsť k ohrozeniu zdravia alebo života osôb či k poškodeniu majetku. Pri plotoch je preto nevyhnutné dôsledne riešiť zodpovednosť – riešenie základovej konštrukcie, projektové riešenie a statické posúdenie zverte odborníkovi – projektantovi alebo statikovi. Pri výstavbe plotov nie je miesto pre amatérske riešenia!

Pri murovaných plotoch je potrebné dodržať požiadavky na základovú konštrukciu, oddelenie samostatnej konštrukcie plotu od terénu a od pôsobenia vzliajúcej vody z podlažia, dodržať predpísanú kvalitu výplňového betónu a murovať za podmienok, aby počas zrenia betónu nedošlo k poklesu teploty prostredia pod 5 °C, pretože by mohlo dôjsť k zníženiu pevnosti betónu. Vystavenie zrejúceho betónu teplotám pod bodom mrazu môže spôsobiť aj popraskanie plotových tvaroviek. **Pri stavebnicových plotoch**, ktoré sa skladajú zo stĺpikov a vodoravných dosiek, je použitie betónu potrebné iba pri osadení stĺpikov do terénu. Samotná montáž plotu je potom jednoduchá a rýchla. Stavebnicové ploty vychádzajú z vopred definovaných rozmerov. Ako výrobca dôrazne neodporúčame akýkoľvek konštrukčný zásah do výrobkov systémového riešenia plotu, pretože skracovaním dosiek či stĺpikov, vrtaním alebo iným mechanickým zásahom už výrobok nemusí vykazovať deklarované vlastnosti. Takýto zásah je považovaný za neštandardné riešenie, pri ktorom zákazník stráca záruku a preberá zodpovednosť za vlastné úpravy.

2) Údržba a čistenie

Aby plot dlhodobo a spoľahlivo slúžil a zároveň dobre vyzeral, je dôležité sa oň pravidelne starať. Z bezpečnostných dôvodov odporúčame kontrolovať stabilitu stĺpikov, stav škár a styčných plôch, upevnenie striešok a pod. Drobné opravy môžete vykonať sami, náročnejšie zásahy zverte odborníkovi. Aby plot vyzeral stále pekne, vykonajte dôkladné čistenie povrchu, odporúčame aspoň 1x ročne. Ak je plot vystavený prachu, priamemu slnku alebo vyššej vlhkosti, môže byť vhodná aj častejšia starostlivosť. Oplach vodou odstráni usadený prach a jemné nečistoty. Na tento účel postačuje šetrný prúd z tlakovej umývačky bez použitia rotačnej trysky. Nepoužívajte extrémne vysoký tlak vody, aby nedošlo k poškodeniu povrchu plotu. Na odolnejšie miesta môžete použiť kefu s mäkkými štetinami. Na machy a riasy môžete použiť odporúčané čističe a prostriedky stavebnej chémie. Po dôkladnom vyčistení povrchov a ich vyschnutí môžete aplikovať odporúčanú impregnáciu. Nanesený prostriedok odpudzuje vodu, znižuje hĺbku prenikania nečistôt do štruktúry betónu a uľahčuje ďalšie čistenie.

IMPREGNÁCIA POVRCHU

Impregnácia povrchu dlažieb a plotov zabraňuje výraznému hĺbkovému znečisteniu a pri čistení uľahčuje následnú údržbu. Na zabezpečenie stálej farebnosti povrchu výrobkov, zachovanie estetickéj kvality, dosiahnutie vyšších úžitkových vlastností a jednoduchšej údržby je potrebné ošetriť povrch raz ročne ochranným impregnačným hydrofobizačným náterom, ktorý je súčasťou doplnkového sortimentu DITON. Odporúčame prípravky **Ditoguard** alebo **SikaFloor ProSeal-12**. Ditoguard zachováva pôvodný vzhľad betónového výrobku, zatiaľ čo ochranný náter SikaFloor zvyraňuje farbu a vytvára vzhľad s mokrym efektom.

SPOLOČNOSŤ DITON ZÍSKALA ZNAČKU ČESKÁ KVALITA – OSVEDČENÉ PRE STAVBU

Spoločnosť DITON s.r.o. sa dňa 19. 2. 2016 uماžnilo, ako prvej spoločnosti z radu výrobcov betónových prvkov v Českej republike, používať prestížne označenie ČESKÁ KVALITA – OSVEDČENÉ PRE STAVBU, a to pre nasledujúce výrobky:



- betónové dlažobné bloky,
- betónové dlažobné dosky,
- betónové obrubníky,
- betónové tvárnice.

Program ČESKÁ KVALITA je program podpory predaja kvalitných českých výrobkov a poskytovania kvalitných služieb podporovaný vládou Českej republiky. Program je súčasťou Národnej politiky kvality a vznikol preto, aby odlišil seriózne a dôveryhodné značky kvality, ktoré budú dobrou vôdzkou pre spotrebiteľa pri nákupe. Program ČESKÁ KVALITA je garantovaný uznesením vlády ČR a hlavným zmyslom tohto programu je poukázať na poctivé značky, ktoré sa udeľujú len po prísom a nezávislom overovaní kvality a podliehajú pravidelnej kontrole. Každá značka v programe má presne stanovené kritériá na posudzovanie kvality podľa konkrétneho typu výrobkov či služieb a musí spĺňať 4 základné podmienky:

1. Výrobok musí mať v porovnaní s obdobnými výrobkami na trhu nadštandardnú kvalitu.
2. Kvalitu musí overiť nezávislá akreditovaná skúšobňa.
3. Dodržiavanie kvality sa musí priebežne kontrolovať.
4. Musí sa kontrolovať spokojnosť zákazníkov.

KVALITA JE PRE NÁS ÚPLNE ZÁSADNÁ

Vzhľad výrobkov ide v spoločnosti DITON s.r.o. neomysliteľne ruka v ruke s kvalitou, ktorá je neustále kontrolovaná certifikovaným systémom managementu akosti podľa požiadaviek medzinárodných noriem ČSN EN ISO radu 9001.

Prebiehajúce kontroly,

- Kontroly vstupných materiálov,
- Kontroly nastavenia technológií,
- Medzioperačné kontroly,
- Výstupné kontroly hotových výrobkov.

Kontroly kvality výrobkov prebiehajú na dennej báze v rámci kontrolných a skúšobných plánov. Kontrolu našich výrobkov vykonáva nielen naše interné laboratórium, ale aj externé nezávislé akreditované laboratória, napr. TZUS a.s., ADMAS, ZL pri VUT Brno a i. Pri hotových výrobkoch aj pri čerstvom betóne sa riadime podľa platných ČSN EN v plnom ich rozsahu a znení. Všetky skúšky vychádzajúce z ČSN EN naše betónové výrobky spofahlivo spĺňajú, a tým majú zaručenú dlhú životnosť.



DLAŽBA PRI SKÚŠKE PEVNOSŤ V OHYBE



DLAŽBA PRI SKÚŠKE OBRUSNOSŤ POVRCHU



DLAŽBA PRI SKÚŠKE PEVNOSŤ V PRIEČNOM ŤAHU



BETÓN PRI SKÚŠKE PEVNOSŤ V TLAKU

Organizácia má v prevádzkach

- Výrobný závod Střítež, č.p. 207, 588 11 Střítež;
- Výrobný závod Čeperka, Čeperka 222, 533 45 Opatovice nad Labem;
- Výrobný závod Paskov, Kirilovova 913, 739 21 Paskov;
- Výrobný závod Otnice, Dědina 484, 683 54 Otnice;
- Výrobný závod Přerov, Tovačovská 3297/2c, 750 02 Přerov – Přerov I-Město;
- Sklad Praha, Bečovská 939, 104 00, Praha 10 – Uhřetěves
- zavedený **Systém integrovaného manažmentu** v súlade s požiadavkami noriem **ČSN EN ISO 9001:2016** (Systém manažmentu kvality), **ČSN EN ISO 14001:2016** (Systém environmentálneho manažmentu) a **ČSN ISO 45001:2018** (Systém manažmentu bezpečnosti a ochrany zdravia pri práci).



Certifikáty sú k dispozícii tu



NAŠE INOVACE



TECHNOLÓGIA CURDEP

Špeciálny vzhľad povrchu s mierne reliéfnym profilom a zvýraznením kameniva nášľapnej vrstvy vzniká aplikáciou unikátnej výrobnéj technológie CURDEP, ktorú spoločnosť DITON s.r.o. prezentuje na plošnej reliéfnéj dlažbe PREMIERE. Výsledkom ojedinelej techniky opracovania povrchu betónovej dlaždice súčasne s impregnáciou do hĺbky materiálu je hladký a lesklý povrch bez ostrapkov. Dokonalosť spracovania je taká verná, že je na prvý pohľad takmer na nerozoznanie od lesklých interiérových dlažieb. Na rozdiel od nich však ponúka výraznú pridanú hodnotu v podobe neporovnateľne väčšej odolnosti z hľadiska mechanického namáhania a záťaže. Dlažba je dobre umývateľná, ľahko sa čistí a ošetruje.

Vzhľadovo veľmi atraktívna plošná reliéfná dlažba PREMIERE tak ponúka veľkú príležitosť na využitie nielen v exteriéri, ale aj v interiéri. Nájde uplatnenie na schodných plochách, na terasách, v priestore záhradnej kuchyne či mieste posedenia s krbom, ale aj vo vínnej pivničke, hospodárskych priestoroch či technických miestnostiach.



Farebné povrchy plošnej dlažby reliéfnéj PREMIERE



TECHNOLÓGIA BOSS 5

Špeciálna technológia nanášania lakov a ich vytvrdzovania na povrchu betónových dlažieb, patrí k revolučným technikám ošetrovania povrchu, ktoré zaisťujú maximálnu možnú ochranu betónových dlažieb. Túto špičkovú technológiu sme v spoločnosti DITON úspešne zaviedli do výroby a plne ju využívame pri výrobkoch, ktoré vedú oceniť predovšetkým veľmi nároční zákazníci.

Kompozitná látka špeciálneho zloženia sa nanáša na povrch betónových dlažieb a vytvrdzuje sa pomocou žiarenia a vysokej teploty. Povrchy ošetrené technológiou BOSS 5 prinášajú hneď celý rad výhod a zvýšenie úžitkových vlastností. Predovšetkým chráni dlaždice proti mechanickému poškodeniu pri bežnom používaní a chráni ich tiež proti vplyvom vonkajšieho prostredia. Používatelia dokážu zbaviť obáv z najčastejších nehôd, ako sú škvryny po vylíatí červeného vína alebo po zafarbení potravinami s obsahom prírodných farieb - najčastejšie horčicou, kečupom, kávou alebo čajom.

Povrch dlaždíc všeobecne je menej náchylný na úspenie aj pri bežnej prevádzke. Nečistoty z povrchu veľmi ľahko zotriete či odstránite handrou, ostriekaním hadicou alebo vodou s kefou. Na ošetrovanie stačí naozaj chvíľka. O mimoriadnom prínose tejto jedinečnej technológie BOSS 5 sa môžete presvedčiť aj vy.

OCHRANU BOSS 5 DOSAHUJEME PRI DLAŽBÁCH TIETO POZITÍVNE VLASTNOSTI:

- vysoká odolnosť proti trvalému znečisteniu,
- ľahšia očista bežného prevádzkového úspenia,
- zabráňuje vyblednutiu farby,
- vysoká ochrana proti poveternostným vplyvom,
- zaručenie odolnosti proti šmyku/sklzu podľa kyvadlovej hodnoty,
- výrazné zníženie nasiakavosti,
- zabráňuje prieniku kvapalín a nečistôt do betónu,
- dokonalá ochrana proti rastu rias a machov.

Údržba a čistenie výrobkov s povrchovou úpravou BOSS 5 sú veľmi jednoduché. Čistenie sa vykonáva so štandardnými čistiacimi prostriedkami, ako sú metly, vysokotlakové čističe, prípadne kefové čistiace automaty. Akékoľvek jednoduché znečistenie betónových plôch od oleja, vína, kečupu atď. je možné ihneď po znečistení ľahko odstrániť vlhkou handrou alebo kefou a vodou, ktorými túto nečistotu alebo vzniknutú škvynu zotriete. Čím skôr tak urobíte, tým väčšiu istotu budete mať, že povrch zostane čistý a bez škvŕn.

POVRCH DLAŽBY S TECHNOLÓGIU BOSS 5

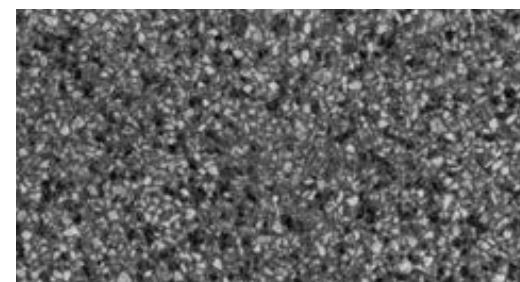
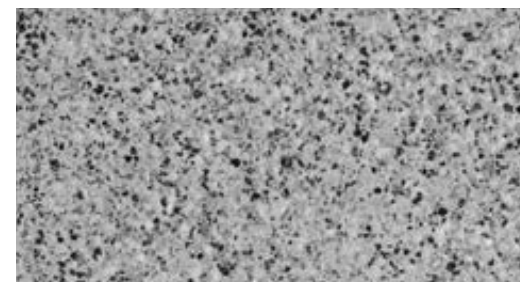

TECHNOLÓGIA DITON AQUASTOP PROTECT

Spoločnosť DITON s.r.o. ako jediná používa na ošetrovanie betónu impregnáciu DITON AQUASTO PROTECT (DAP), ktorú sama vyvinula v roku 2011 a ktorú dlhodobo skúšala. Ošetrovanie impregnáciou AQUASTOP nie je iba povrchové, ale je priamo obsiahnuté v celej nášľapnej vrstve dlažby. Dlažba DITON vám preto bude slúžiť dlhé roky a pri pravidelnej bežnej údržbe zostane krásna dlhé roky. Výrobky s aplikovanou hĺbkovou impregnáciou AQUASTOP vykazujú veľmi malú priľnavosť, takže sa na nich príliš nedarí nečistotám, nanášaným bežným používaním. Prachové častice, peľ, stopy biologického materiálu v podobe húb, machov či lišajníkov majú minimálnu šancu na uchytenie. A pokiaľ k nemu predsa len dôjde, bežným čistením sa ich ľahko zbavíte.

UKÁŽKA DLAŽBY S TECHNOLÓGIU DITON AQUASTOP PROTECT



TECHNOLÓGIA DITON EXCLUSIVE PROTECT

V oblasti technológií zušľachtovania betónových výrobkov hrá spoločnosť DITON významnú úlohu na trhu. Patrí medzi firmy, ktoré do výroby zavádzajú najnovšie technológie a aplikujú aj výsledky vlastného výskumu. Jednou z ďalších technológií, ktoré uplatňuje vo výrobe dlažieb, je osvedčená ochrana DITON EXCLUSIVE PROTECT (DEP). Táto povrchová ochrana znižuje nasiakavosť, takže povrch nie je náchylný na znečistenie a veľmi dobre sa udržuje. Ďalšou jedinečnou výhodou je skutočnosť, že pred finálnym nanosením povrchovej ochrany DEP sú výrobky najskôr ošetrené hĺbkovou ochranou DITON AQUASTOP PROTECT (DAP). Takúto dvojitú ochranu v súčasnosti neponúka žiadny iný výrobca betónových prvkov v Českej republike.

VÝHODY POVRCHOVEJ ÚPRAVY DEP:

- ľahká údržba, dobre odstrániteľné nečistoty z povrchu výrobkov,
- odpadá starosť o ošetrovanie povrchu,
- zamatovo hadvábnny vzhľad,
- veľmi znížená priľnavosť nečistôt k povrchu betónových výrobkov,
- povrchová ochrana je paropriepustná, preto betón netrpí degradáciou pri rozťahovaní a zmršťovaní v dôsledku výkyvu teplôt,
- zvýraznenie farebnosti povrchu a stabilita odtieňa aj pri extrémnych prírodných podmienkach,
- zvýšená odolnosť povrchu voči UV žiareniu výrazne potláča príznaky starnutia,
- zlepšenie úžitkových vlastností betónových výrobkov,
- zvýšená odolnosť proti pôsobeniu vonkajších vplyvov okolitého prostredia,
- zvýšenie životnosti pri správnom použití betónových výrobkov,
- prijateľná cena za túto povrchovú úpravu,
- minimálne náklady na údržbu takto ošetrených povrchov.

POVRCH DLAŽBY S ÚPRAVOU DEP



POVRCH DLAŽBY S ÚPRAVOU DEP



VŠEOBECNÉ OBCHODNÉ A DODACIE PODMIENKY

1. ÚČEL A ROZSAH PLATNOSTI

1.1. Účelom týchto všeobecných obchodných a dodacích podmienok (ďalej len „VODP“) je stanoviť rozsah podmienok, za ktorých budú uzatvárané jednotlivé zmluvy, v ktorých je spoločnosť DITON SK s.r.o., IČO: 47353074, so sídlom Grösslingova 4, Bratislava 811 09, zapísaná v Obchodnom registri Mestského súdu Bratislava III, oddiel B, vložka 98922, stranou predávajúcou v rámci svojej obchodnej a podnikateľskej činnosti (ďalej len „Predávajúci“), a ktorých predmetom sú výrobky, tovar a služby Predávajúceho.
1.2. Akékoľvek odchýlky od týchto VODP musia byť dohodnuté písomne v kúpnej zmluve. Odchylné dojednania v zmluve majú prednosť pred znením týchto podmienok.
1.3. Tieto VODP sú účinné od 1. 2. 2026.

2. TOVAR A CENOVÉ PODMIENKY

2.1. Sortiment, názov a špecifikácia výrobkov a tovaru sú uvedené v technických listoch Predávajúceho, pričom Predávajúci uvádza, že výrobky a tovar zodpovedajú všetkými svojimi parametrami platným normám v zmysle deklarovanej triedy akosti. Prevedenie a zobrazenie výrobkov a tovaru v technických listoch je informatívne a tieto listy nemožno považovať za predlohy či vzorky.

2.2. Cena výrobkov a tovaru je stanovená cenníkmi Predávajúceho, platnými v dobe vyskladnenia alebo dodania. Uzatvorením kúpnej zmluvy kupujúci potvrdzuje, že sa oboznámil s VOP a cenou a súhlasí s nimi. K cene náleží DPH podľa aktuálnej sadzby Zákona o dani z pridanej hodnoty platného v Slovenskej republike. Všetky ceny sú uvedené v eurách.
2.3. Vystavením objednávky alebo podpisom kúpnej zmluvy kupujúci potvrdzuje znalosť a súhlas s VODP a cenou.

2.4. Cena dodaných produktov, tovaru a služieb je splatná najneskôr pri dodaní. Objednaním produktov, tovaru a služieb sa kupujúci zaväzuje prijať tieto produkty, tovar a služby v súlade s podmienkami platnými v čase objednávky.

2.5. Aktuálny cenník Predávajúceho uvádza počet jednotiek na kompletnej palete pre každý produkt alebo položku. Ak kupujúci objedná produkt alebo tovar v množstve, ktoré sa líši od množstva uvedeného pre jednu kompletnú paletu alebo násobky týchto kompletných palet v aktuálne platnom cenníku, Predávajúci účtuje kupujúcemu dodatočný poplatok za službu rozobratia palety. Tento poplatok vo výške 12 EUR (bez DPH) za každú neúplnú paletu bude fakturovaný navyše k cene produktu a bude splatný spolu s kúpnuou cenou.

3. PALETOVÉ HOSPODÁRSTVO

3.1. Výrobky a tovar sú dodávané voľne ložené alebo na drevených paletách (viď Tabuľku 1 nižšie – Papis typov palet a cenové podmienky). Za predanú paletu je kupujúcemu účtovaná cenníková cena, k tejto cene náleží DPH podľa aktuálnej sadzby a je splatná vždy s cenou výrobkov, tovaru a služieb. Kupujúci má právo palety, ktoré nakúpil od Predávajúceho a ktoré nie sú poškodené a sú podľa posúdenia Predávajúceho na ďalšie expedície použiteľné, vrátiť Predávajúcemu do 3 mesiacov od nákupu alebo ich vymeniť pri uskutočnení ďalšieho obchodného prípadu na započítanie ceny palety, so započítaním poplatku za opotrebenie (viď nižšie Tabuľka č. 1). Pri vrátení nepoškodených palet bude Kupujúcemu odpočítaný jednorazový poplatok za opotrebenie (viď nižšie Tabuľka č. 1).

3.2. Kupujúci má možnosť Predávajúcemu vrátiť palety, ktoré sú mierne poškodené, maximálne však s tromi poškodenými prvkami (viď nižšie Tabuľka č. 1).

3.3. Prehľad opotrebenia u jednotlivých palet a výkupné ceny palet podľa počtu poškodených prvkov je uvedený v Tabuľke č. 1 nižšie.

3.4. Palety sa nesmú vracat' zazámkované do seba, ale voľne uložené na seba podľa jednotlivých rozmerov a druhov. Vyúčtovanie opotrebenia palet a ich vrátenie bude vykonávané súhrnne vždy za obdobie kalendárneho mesiaca alebo po vzájomnej dohode v iných intervaloch. Predávajúci je oprávnený odmietnuť prevzatie palet v prípade ich nadmerného poškodenia (poškodených viac ako 3 prvky), neschopnosti ich ďalšieho použitia, uplynutia 3 mesiacov od vystavenia daňového dokladu alebo iného dôvodu predpokladaného týmito VODP alebo uzatvorenou kúpnuou zmluvou. O neprevzatých paletách je vyhotovený zápis o ich úschove.

3.5. Palety neprevzaté na sklad (tj. tie palety, ktoré Predávajúci z dôvod predpokladaných týmito VODP alebo uzavretou kúpnuou zmluvou neprevzal späť) budú uskladnené maximálne po dobu 10 kalendárnych dní na sklade Predávajúceho. V tejto lehote si ich môže kupujúci vyzdvihnúť a odviezť. Ak nedôjde k obojstrannej dohode, budú tieto palety následne vyradené z evidencie Predávajúceho a zlikvidované bez možnosti náhrady z dôvodu nemožnosti ich následného použitia. Palety rovnakého druhu, ktoré kupujúci odobral od Predávajúceho, môže kupujúci vrátiť Predávajúcemu na miesto, odkiaľ boli palety expedované, alebo podľa dohody s Predávajúcim na iné dohovorené miesto.

Tabuľka č.1 – Opis druhov palet a cenové podmienky

Druh a rozmer palety	Hmotnosť palety kg	Predajná cena palety v EUR bez/s DPH	Cena opotrebovania palety v EUR bez/s DPH
A) EUR (120 × 80) cm	25	16 / 19,68	2 / 2,46
B) EUR (80 × 120) cm s držiakmi	27	26 / 31,98	2,5 / 3,08
C) Standard (80 × 120) cm	20	16 / 19,68	2 / 2,46
D) Standard (100 × 120) cm	25	16 / 19,68	2 / 2,46
E) Standard (80 × 240) cm	30	29 / 35,67	3 / 3,69
F) (80 × 164) cm s držiakmi	27	26 / 31,98	2,5 / 3,08
G) DITON (120 × 80) cm	25	16 / 19,68	2 / 2,46
H) DITON (120 × 100) cm	27	16 / 19,68	2 / 2,46

Tabuľka č. 2 - Výkupné ceny palet s poškodenými prvkami

Počet poškodených prvkov	Výkupná cena palety A) C) D) EUR bez/s DPH	Výkupná cena palety B) E) F) EUR bez/s DPH	Výkupná cena palety G) H) EUR bez/s DPH
1 poškodený prvok	7,90 / 9,48	10,90 / 13,08	0
2 poškodené prvky	5,90 / 7,08	8,90 / 10,68	0
3 poškodené prvky	2,90 / 3,48	6,90 / 8,28	0

Vyhodnotenie poškodenia palet je podľa pravidiel pre výkup palet predávajúceho: www.diton.sk/redirs/doc-2779355



Príklad 2: Paleta s dvoma poškodenými prvkami



Príklad 3: Paleta s tromi poškodenými prvkami



4. UZAVRETIE ZMLUVY, DODACIE PODMIENKY A PLATOBNÉ PODMIENKY

4.1. Objednávka musí mať písomnú formu a musí obsahovať: názov, množstvo a farebné prevedenie výrobku/tovaru podľa aktuálneho cenníka Predávajúceho. Ďalej požadovaný spôsob prevzatia (vlastný odber, alebo odvoz na určené miesto vrátane požadovanej adresy na doručenie), spôsob platenia, bankové spojenie, meno/názov firmy, miesto bydliska/sídla, kontaktné údaje kupujúceho vrátane IČO, ak je kupujúcim podnikateľ. Predávajúci je oprávnený odmietnuť objednávku (najmä kupujúcemu, ktorý je voči nemu v omeškaní s úhradou záväzkov alebo nemá uzatvorenú rámcovú kúpnu zmluvu alebo ktorý koná v rozpore s ustanovením dohôd či zmlúv medzi Predávajúcim a kupujúcim). Kupujúci si môže vyzdvihnúť objednané výrobky a tovar u Predávajúceho až vtedy, ak Predávajúci potvrdí kupujúcemu dostupnosť objednaných výrobkov a tovaru. Kúpna zmluva je uzatvorená potvrdením objednávky produktov a tovaru kupujúcemu zo strany Predávajúceho. Po písomnom potvrdení (e-mailom, EDI či poštou) Predávajúcim je pre kupujúceho objednávka vždy záväzná.

4.2. Ak kupujúci zruší objednávku potvrdenú predávajúcim, predávajúci je oprávnený účtovať kupujúcemu storno poplatok vo výške 100 % celkovej ceny objednaného produktu/tovaru vrátane DPH. Kupujúci sa zaväzuje uhradiť storno poplatok podľa faktúry vystavenej predávajúcim na tento účel.

4.3. Ak bude kupujúci v omeškaní s prevzatím tovaru dlhšie ako 30 dní od dátumu uvedeného na potvrdení objednávky výrobkov a tovaru Predávajúcim, je Predávajúci oprávnený od kúpnej zmluvy odstúpiť a od kupujúceho požadovať úhradu zmluvnej pokuty, a to vo výške 100 % celkovej ceny objednaného výrobku/tovaru včetně DPH. V takom prípade sa kupujúci zaväzuje túto zmluvnú pokutu uhradiť podľa faktúry na tento účel vystavenej Predávajúcim. Výnimku tvoria výrobky v zľavových skupinách A, B, D (nie však dlažby pre strojnú kladenie a prevedenie rovná hrana), kedy pri omeškaní s vyzdvihnutím týchto výrobkov kupujúcemu nemusí byť účtovaná zmluvná pokuta v plnej výške.

4.4. Vyskladnenie výrobkov, tovaru a palet (obalov) potvrdí preberajúci (kupujúci alebo prepravca) podpisom dodacieho listu. Dodací list slúži ako doklad o prevzatí výrobkov, tovaru a palet (obalov) kupujúcim (popr. prepravcom), a zároveň po potvrdení kupujúcim aj ako doklad o úplnosti a kvalite odobieraného tovaru. Vyskladnením výrobkov, tovaru a palet (obalov) je záväzok predávajúceho na vydanie objednaných výrobkov, tovaru a palet (obalov) splnený. Ak neodoberie kupujúci objednané výrobky, tovar a palety v potvrdený termín na odber, môže Predávajúci účtovať kupujúcemu skladné vo výške 0,40 EUR bez DPH za každý začatý deň omeškania a za jednotlivú paletu s výrobkami a s tovarom.
4.5. Pri prevzatí výrobkov, tovaru a palet (obalov) pri vyskladnení alebo pri dodávke od prepravcu splní kupujúci svoje záväzky, a to prezrieť, porovnať a zistiť zhodu s objednanými výrobkami, tovarom a paletami (obalmi). To sa týka najmä zistenia druhu, stavu/kvality, farby, prevedenia a množstva výrobkov, tovaru a palet (obalov).

4.6. Kupujúci je povinný zaplatiť kúpnu cenu v plnej výške a včas, a to na základe faktúry vystavenej Predávajúcim. V prípade omeškania s platením uhradí kupujúci Predávajúcemu úrok z omeškania v dohodnutej výške 0,05 % dlžnej sumy za každý deň omeškania.

4.7. Predávajúci má právo pozastaviť realizáciu riadne uzatvorenej kúpnej zmluvy, alebo objednávky, ak je kupujúci v omeškaní s úhradou predchádzajúcich záväzkov voči Predávajúcemu, alebo ak kupujúci inak poruší záväzky obsiahnuté v kúpnej zmluve, týchto VOPD alebo faktúre.

4.8 Ak kupujúci prevezme produkty, tovar alebo palety v priestoroch predávajúceho, riziko poškodenia produktov, tovaru a palet prechádza na kupujúceho pri dodaní, ak sú splnené podmienky uvedené v článku 4.3 VODP. Ak sú produkty, tovar a palety prepravované, riziko poškodenia tovaru prechádza na kupujúceho pri odovzdaní produktov, tovaru a palet prvému dopravcovi. Kupujúci má právo odstúpiť od zmluvy len v prípade, ak nesplní Predávajúci ani náhradný termín dodania výrobkov, tovaru a služieb, a to do desiatich dní po uplynutí novej dohodnutej dodacej lehoty. Predávajúci je oprávnený odstúpiť od zmluvy, ak porušuje kupujúci zmluvné dojednanie alebo VOPD, najmä v prípade omeškania s platením kúpnej ceny alebo jej časti dlhšom ako 7 dní.

4.9 Vrátiť možno len výrobky a tovar (na základe predávajúcim vopred potvrdenej písomnej žiadosti), ktoré sú v bezchybnom stave a v originálnom balení. V prípade, že kupujúci vráti Predávajúcemu výrobky alebo tovar do 14 dní od prevzatia, Predávajúci vystaví kupujúcemu opravný daňový doklad na vrátené výrobky a tovar v kúpnych cenách znížených o 35 %. V takom prípade ďalej vyúčtuje Predávajúci kupujúcemu príslušné náklady na dopravu a služby vzťahujúce sa k vráteným výrobkom a tovaru, ktoré mal Predávajúci pri doprave výrobkov ku kupujúcemu a kupujúci sa zaväzuje tieto náklady uhradiť Predávajúcemu.

4.10 Predávajúci nie je v omeškaní a nezodpovedá za škodu vzniknutú omeškaním s dodávkou tovaru kupujúcemu v prípade zastavenia či prerušenia výroby z dôvodu vyššej moci alebo vzniknutej neodvratiteľným konaním tretej strany, a to počas trvania tohto stavu.

4.11 Na objednávky výrobkov na zákazku (výrobky, ktoré nie sú uvedené v cenníku predávajúceho) je predávajúci oprávnený požadovať od kupujúceho zaplatenie zálohy, a to vo výške 100 % ceny zákazky, pokiaľ sa zmluvné strany nedohodnú inak. Pokiaľ kupujúci neuhradí uvedenú výšku zálohy z danej zákazky a k tejto zákazke neprípojí alebo nedodá príslušnú technickú dokumentáciu (pri výrobkoch, pri ktorých je táto dokumentácia požadovaná), nebude zákazka akceptovaná, resp. potvrdená (a kúpna zmluva teda nebude uzatvorená) a zákazková výroba nebude zahájená.

4.12 V prípade uzatvorenia kúpnej zmluvy k výrobkom predávajúceho na zákazku nie je kupujúci oprávnený od takej zmluvy odstúpiť.

4.13 V prípade preberania výrobkov, tovaru, služieb a palet (obalov) za kupujúceho inou osobou (splnomocnený sprostredkovateľ/pracovník) je potrebné, aby táto preberajúca osoba bola patrične písomne splnomocnená na toto preberanie. V opačnom prípade môže Predávajúci odmietnuť osobe bez písomného splnomocnenia odovzdanie objednaných výrobkov, tovaru, služieb a palet (obalov), prípadne môže žiadať od preberajúcej nesplnomocnenej osoby ich okamžité zaplatenie (doplatenie) kúpnej ceny v plnej výške. Odovzdaním objednaných výrobkov, tovaru, služieb a palet (obalov) osobe písomne splnomocnenej kupujúcim sú splnené záväzky Predávajúceho s vyskladnením a odovzdaním objednaných výrobkov, tovaru, služieb a palet (obalov) kupujúcemu. Kupujúci sa zaväzuje zabezpečiť prítomnosť splnomocnenej osoby pri preberke výrobkov, tovaru, služieb a palet (obalov).

4.14 V prípade využitia dopravy Predávajúceho kupujúcim zodpovedá kupujúci za zjazdnosť prístupovej cesty na miesto vykládky pre naložený kamión až 40 t. V opačnom prípade nebude vykládka vykonaná a kupujúci uhradí všetky náklady na dopravu z tejto cesty.

5 ZÁRUKA, ZODPOVEDNOSŤ ZA VADY, REKLAMÁCIE

5.1 Predávajúci sa zaručuje dodať kupujúcemu výrobky, tovar a palety (obaly), vyhovujúce v čase odovzdania kupujúcemu alebo dopravcovi všetkými svojimi parametrami platným normám v zmysle deklarovanej triedy akosti.

5.2 Predávajúci poskytuje na svoje výrobky predĺženú záruku po dobu 20 rokov od dátumu vystavenia daňového dokladu, ak neustanovujú tieto VOPD alebo konkrétna kúpna zmluva inak. Na vsakovacie dlažby AQUAPORE a kanalizačné výrobky, vrátane šachtových dní, poskytuje Predávajúci predĺženú záruku po dobu 5 rokov. Na tovar predávaný Predávajúcim a vyrobený iným výrobcom (teda tovar v cenníku a katalógu označený ako „obchodovaný tovar“) a nebetónové výrobky vyrobené predávajúcim, poskytuje predávajúci záruku stanovenú zákonom. Bližšie podmienky záruky sú upravené v reklamačnom poriadku Predávajúceho na webových stránkach www.diton.sk v sekcii „**na stiahnutie**“. Uvedené predĺžené záručné lehoty sú zmluvným nadštandardom poskytovaným nad rámec zákonnej zodpovednosti za vady. Predĺžená záruka sa vzťahuje iba na skryté vady výrobkov, nie na vady vzniknuté nesprávnym použitím, manipuláciou alebo montážou v rozpore s pokynmi výrobcu.

5.3 Kupujúci uzatvorením kúpnej zmluvy potvrdzuje, že sa zoznámil s predpísanými technologickými postupmi a zaväzuje sa ich dodržiavať.

Predávajúci nepreberá zodpovednosť za vady vzniknuté nesprávnym technologickým postupom pri montáži výrobkov a tovaru, ktorý je

v rozpore s platnými normami, všeobecnými zásadami a odporúčanými postupmi Predávajúceho pre montáž alebo pokládku, ktoré sú k dispozícii na www.diton.sk.

Kupujúci uzatvorením kúpnej zmluvy potvrdzuje, že sa s týmito zásadami zoznámil. Ďalej Predávajúci nepreberá zodpovednosť za neodbornú manipuláciu alebo za znečistenie výrobku a tovaru po odovzdaní kupujúcemu alebo dopravcovi a ďalej za vady spôsobené zlyhaním podlažia a spodných konštrukčných vrstiev.

5.4 Výrobky a tovar dodávaný na paletách sú od Predávajúceho zabezpečené zafixovaním k palete, aby bolo možné s výrobkami a s tovarom manipulovať a transportovať ich. Zodpovednosť za vady sa nevzťahuje na poškodenie vzniknuté pri doprave tovaru od Predávajúceho ku kupujúcemu. Tovar je nutné mať zabezpečený proti posunu na ložnej ploche vozidla (napr. kurtovaním). Za poškodenie tovaru vzniknuté pri doprave (porušenie obalu, rozsypanie výrobku, poškodenie výrobkov, nešetrné skladanie z vozidla apod.) zodpovedá dopravca (teda v prípade vlastnej dopravy zabezpečenej kupujúcim idú tieto škody za kupujúcim; v prípade dopravy zabezpečenej predávajúcim idú tieto škody za predávajúcim). Ak bude kupujúci pri prevzatí objednávky zistené akékoľvek poškodenie dodaných výrobkov alebo tovaru, je kupujúci povinný zapísať predávajúcemu či dopravcovi do dodacieho listu poznámku o poškodení prepravovaných palet a výrobkov, zaobstarat' fotodokumentáciu a ihneď informovať predávajúceho.

5.5 Kupujúci berie na vedomie, že vplyvom technológie výroby sa môže vnútri originálneho balenia vyskytnúť viac ako 2 % výrobkov a tovaru odchyľnej akosti ako deklarovanej. Pri dodržaní tohto limitu nevzniká kupujúcemu právo na reklamáciu z dôvodu odchyľnej akosti, pretože tento fakt je zohľadnený v cene výrobku. Tieto výrobky musia byť pri pokládkе vytriedené a nesmú byť zabudované. Rovnako sú v cene výrobkov a tovaru zohľadnené možné drobné odchýlky vo farbe, odtieni alebo štruktúre prírodných materiálov. Ďalej kupujúci berie na vedomie, že na výrobky v názve s označením „2i“ Predávajúci neposkytuje záruku (ani zákonnú ani zmluvnú) a nemožno na ne uplatniť ani práva z vád,

lebo ide o výrobky predávané so zľavou pre vadu veci, t.j. Predávajúci ich predáva za cenu nižšiu, ako je obvyklá cena bezvadnej veci.

5.6 Reklamácia výrobkov alebo tovaru nedáva kupujúcemu právo neplniť povinnosti stanovené zmluvou alebo týmito VODP, ku ktorým sa zaviazal, vrátane zaplatenia odobratých výrobkov, tovaru, služieb a paliet (obalov) v plnej výške a včas.

5.7 Prípadnú reklamáciu a práva z chybného plnenia môže kupujúci uplatniť písomne na e-mail reklamace@diton.cz či na korešpondenčnej adrese DITON s.r.o., oddelenie reklamácií, Grösslingova 4, Bratislava 811 09.

6 USTANOVENIA TÝKAJÚCE SA SPOTREBITEĽOV

6.1 Články 6.1 až 6.9 VODP („Spotrebiteľské dojednania“) sa použijú iba v prípade, keď kupujúci bude vystupovať v postavení spotrebiteľa, pričom spotrebiteľom sa rozumie fyzická osoba vstupujúca do zmluvného vzťahu mimo rámca svojej podnikateľskej činnosti (ďalej len „Spotrebiteľ“). Pokiaľ Spotrebiteľské dojednania neustanovujú inak, použijú sa pre zmluvy uzatvorené medzi Predávajúcim a Spotrebiteľom ostatné ustanovenia týchto VODP a ustanovenia zákona č. 40/1964 Zb., Občiansky zákonník, a zákona č. 108/2024 Z. z. o ochrane spotrebiteľa, v znení neskorších predpisov.

6.2 Cena výrobkov a tovaru je stanovená cenníkom predávajúceho platnými v čase uzatvorenia zmluvy. V prípade omeškania s platením uhradí Spotrebiteľ predávajúcemu úrok z omeškania v zákonnej výške za každý deň omeškania.

6.3 Spotrebiteľ hradí dohodnutú kúpnu cenu vopred, a to na základe faktúry vystavenej Predávajúcim, ktorá zahŕňa kúpnu cenu, DPH a prípadne náklady na dopravu, balenie a sužby, ako aj ďalšie zákonné náležitosti. Tovar je kupujúcemu dodaný najneskôr do 30 dní po zaplatení celej fakturovanej čiastky, s výnimkou výrobkov vyrobených na mieru, pri ktorých bude termín dodania vždy oznámený kupujúcemu individuálne bez zbytočného odkladu po uzavretí zmluvy. V prípade zabezpečenia dopravy Predávajúcim sa Spotrebiteľ zaväzuje uhradiť celú fakturovanú čiastku na bankový účet, ktorého identifikáciu mu Predávajúci oznámi pri potvrdení objednávky. V prípade vyzdvihnutia v prevádzkarni Predávajúceho môže Spotrebiteľ celú fakturovanú čiastku uhradiť tiež v hotovosti alebo kartou.

6.4 Ak spotrebiteľ mešká s prevzatím tovaru viac ako 30 dní, predávajúci má právo odstúpiť od kúpnej zmluvy, pričom dôvod uvedie v písomnom oznámení adresovanom spotrebiteľovi. Hneď ako predávajúci prijme tovar, ktorý spotrebiteľ neprijal, po jeho skontrolovaní vráti spotrebiteľovi bez zbytočného odkladu, najneskôr do 14 dní, všetky platby, ktoré od spotrebiteľa prijal, s výnimkou tovaru vyrobeného na mieru. Predávajúci je oprávnený odpočítať od všetkých platieb spotrebiteľovi skutočné náklady na vrátenie tovaru a náhradu skutočnej škody spôsobenej oneskorením prijatia (najmä, ale nie výlučne, skladné) pred ich vrátením. V prípade tovaru vyrobeného na mieru má predávajúci právo požadovať od spotrebiteľa náhradu skutočných nákladov na vrátenie tovaru a náhradu skutočnej škody spôsobenej oneskorením prijatia (najmä, ale nie výlučne, skladovacie poplatky). Nebezpečenstvo škody na výrobkoch, tovare a paletách (obaloch) prechádza z Predávajúceho na Spotrebiteľa dorúčením výrobkov, tovaru a paliet Spotrebiteľovi.

V prípade zabezpečenia dopravy Predávajúcim je Spotrebiteľ povinný zabezpečiť prítomnosť svoju, alebo osoby ním splnomocnenej, na mieste dodávky a v čas dodania oznámený Predávajúcim. V opačnom prípade Spotrebiteľ zodpovedá za škodu, ktorá vznikne Predávajúcemu z dôvodu porušenia tejto povinnosti. Ďalej je v takom prípade Spotrebiteľ povinný vybrať také miesto dodania objednaných výrobkov, tovaru a paliet (obalov), ktoré bude zodpovedať ich povahe a bude dostatočne prístupné pre bezpečný vjazd, prejazd a manipuláciu štandardného nákladného vozidla s hmotnosťou do 40 ton (pokiaľ si Spotrebiteľ výslovne nevyžiadava a neuhradí dopravu menším vozidlom) a bude umožňovať zloženie tovaru pomocou hydraulického ruky (ak bude objednané). Spotrebiteľ zodpovedá Predávajúcemu za škodu, ktorá mu vznikne v prípade nemožnosti doručenia a zloženia objednaných výrobkov, tovaru a paliet na miesto dodania z dôvodu určenia nevhodného miesta dodania.

6.5 V prípadoch uzatvorenia kúpnej zmluvy mimo priestorov prevádzkarnie Predávajúceho (najmä telefonicky alebo online) má Spotrebiteľ právo bez sankcie (okrem prípadných nákladov v súvislosti so zaslaním) odstúpiť od zmluvy uzatvorenej na diaľku alebo mimo prevádzkových priestorov bez uvedenia dôvodu, a to do 14 dní od prevzatia tovaru, pokiaľ také odstúpenie nevylučujú výslovne tieto VODP (zejména čl. 4.11) alebo zákon (napr. v prípade výrobkov upravených na želanie Spotrebiteľa). Na uplatnenie práva na odstúpenie je Spotrebiteľ

povinný o svojom rozhodnutí informovať Predávajúceho v textovej podobe e-mailom na adresu objednavka.malzenice@diton.sk, alebo poštou na adresu sídla Predávajúceho. Spotrebiteľ môže využiť aj formulár na odstúpenie od zmluvy dostupný na webových stránkach Predávajúceho www.diton.sk v sekcii „na stiahnutie“. Na dodržanie lehoty na odstúpenie postačí, ak Spotrebiteľ odošle oznámenie o uplatnení práva odstúpiť od zmluvy pred uplynutím 14-dňovej lehoty. Okrem prípadov stanovených zákonom nemá spotrebiteľ právo odstúpiť od zmluvy. Ustanovenia článku 4 týchto VODP týkajúce sa odstúpenia od zmluvy sa na spotrebiteľa nevzťahujú.

6.6 V prípade odstúpenia od zmluvy podľa predchádzajúceho odseku Predávajúci vráti Spotrebiteľovi bez zbytočného odkladu, najneskôr do 14 dní od doručenia oznámenia o odstúpení, všetky platby, ktoré od Spotrebiteľa prijal, vrátane nákladov na dodanie tovaru (s výnimkou dodatočných nákladov vzniknutých v dôsledku toho, že Spotrebiteľ zvolil iný než najlacnejší ponúkaný spôsob dodania tovaru). Predávajúci vráti platby rovnakým spôsobom, aký Spotrebiteľ použil pri úhrade, pokiaľ sa strany výslovne nedohodnú inak. Predávajúci nie je povinný vrátiť prijaté peňažné prostriedky skôr, než mu bude tovar vrátený alebo než Spotrebiteľ preukáže, že tovar odoslal späť. Spotrebiteľ je povinný vrátiť tovar Predávajúcemu bez zbytočného odkladu, najneskôr do 14 dní odo dňa odstúpenia od zmluvy, na adresu prevádzkarnie Predávajúceho, z ktorej bol tovar expedovaný, alebo na inú adresu určenú predávajúcim. Spotrebiteľ znáša priame náklady spojené s vrátením tovaru. Spotrebiteľ ponese najmä, nie však výlučne, náklady na dopravu späť podľa skutočných nákladov. Spotrebiteľ ďalej zodpovedá za zníženie hodnoty tovaru, ktoré vzniklo v dôsledku zaobchádzania s tovarom inak, než je nutné na zoznámenie sa s povahou a vlastnosťami tovaru alebo výrobkov, obdobne ako pri nákupe v kamennej predajni.

6.7 V prípade reklamácie výrobkov alebo tovaru a uplatnenia práv vyplývajúcich z vadného plnenia nie je spotrebiteľ povinný uhradiť nezaplatenú časť kúpnej ceny, pokiaľ predávajúci nesplní svoje povinnosti vyplývajúce z vadného plnenia. Reklamácia sa pre Spotrebiteľa riadi Občianskym zákonníkom, prípadne upresneným v týchto VODP v rozsahu, v ktorom neznižujú práva Spotrebiteľa zaručené mu Občianskym zákonníkom a inými právnymi predpisy, a kapitalou 2 reklamačného poriadku Predávajúceho dostupného na webových stránkach Predávajúceho www.diton.sk v sekcii „na stiahnutie“.

6.8 Prípadnú reklamáciu a práva z chybného plnenia môže kupujúci uplatniť písomne na e-mail reklamace@diton.sk či na korešpondenčnej adrese **DITON s.r.o., oddelenie reklamácií, Grösslingova 4, Bratislava 811 09**. Predávajúci je povinný vydať spotrebiteľovi potvrdenie o prijatí reklamácie a vybaviť ju bez zbytočného odkladu, najneskôr do 30 dní odo dňa jej uplatnenia. Podrobné podmienky a spôsob vybavovania reklamácií sú uvedené v Reklamačnom poriadku Predávajúceho, ktorý je dostupný na webovej stránke www.diton.sk v sekcii „na stiahnutie“.

6.9 Podľa § 5 ods. 1 písm. l) zákona č. 250/2007 Zb., o ochrane spotrebiteľa, v znení neskorších predpisov, informuje predávajúci Spotrebiteľa, že subjektom alternatívneho riešenia spotrebiteľských sporov (ARS) je podľa Zákona o ochrane spotrebiteľa Slovenská obchodná inšpekcia (www.soi.sk), so sídlom Bajkalská 21/A, 827 99 Bratislava, e-mail: soi@soi.sk, prípadne iný subjekt zapísaný v zozname vedenom Ministerstvom hospodárstva SR (www.mhsr.sk).

6.10 Spotrebiteľ môže na komunikáciu s predávajúcim použiť nasledujúce telefónne číslo: +421 917 899 710.

7 ZÁVEREČNÉ USTANOVENIA

7.1 Predávajúci týmto informuje kupujúceho o tom, že spracúva jeho osobné údaje za účelom plnenia vlastných povinností plynúcich z uzatvorenej kúpnej či inej zmluvy s kupujúcim. Informácie o rozsahu, účele a dobe spracovania osobných údajov a právach kupujúceho ako subjektu údajov sú detailne upravené v dokumente Zásady ochrany osobných údajov, ktorý je trvalo k dispozícii na webových stránkach Predávajúceho www.diton.sk/ochrana-osobnich-udaju.

7.2 Kupujúci aj predávajúci sa dohodli, že ich prípadné spory vyplývajúce z týchto VODP a v súvislosti s nimi, budú prednostne riešiť dohodou. Ak sa nedohodnú zmiernom, ich spor bude rozhodnutý podľa právneho poriadku Slovenskej republiky a všeobecne záväzných právnych predpisov, najmä Občianskym zákonníkom a Obchodným zákonníkom.

7.3 Tieto VODP sa nevzťahujú na internetový predaj.

Ve Stříteži 1. 2. 2026

 **DITON**
DESIGNSTUDIO

NOVINKA

Poradíme.
Inšpirujeme.
Navrhujeme.
Zdarma

 **DITON s.r.o.**
Dědina 484
683 54 Otnice

+420 778 703 696
harcova@diton.cz

 **DITON s.r.o.**
Čeperka 222
533 45 Opatovice nad Labem

+420 732 742 779
pekarova@diton.cz

REGIONÁLNE ZASTÚPENIE DITON

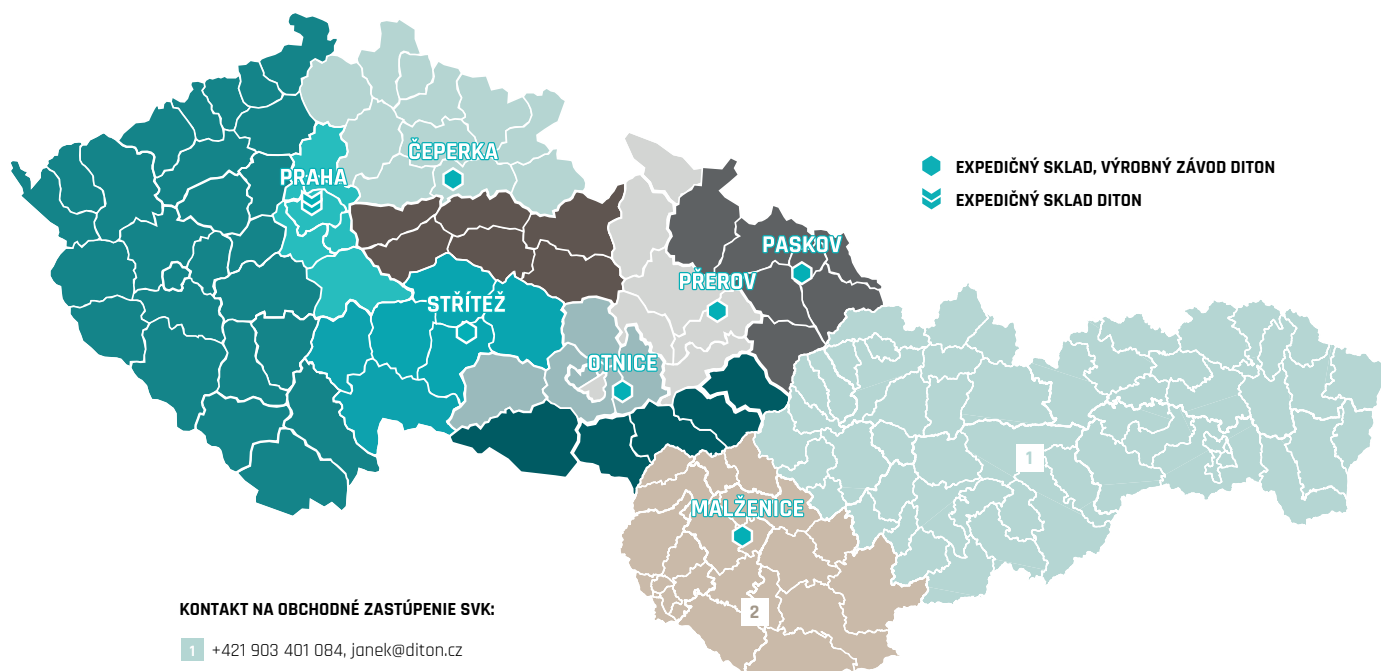

KONTAKT NA OBCHODNÉ ZASTÚPENIE SVK:

- 1 +421 903 401 084, janeek@diton.cz
- 2 +421 948 599 275, barath@diton.cz

MALŽENICE

EXPEDIČNÝ SKLAD,
VÝROBNÝ ZÁVOD

Malženice 465,
919 29 Malženice
48.4545708, 17.6834503

e-mail expedice:
objednavka.malzenice@diton.sk

PREDAJ A EXPEDÍCIA:
SEZÓNA: marec - október
po-pi 6:00-16:00
so zatvoreno

MIMO SEZÓNY: november - február
po-pi 6:30-15:00

OTNICE

EXPEDIČNÝ SKLAD,
VÝROBNÝ ZÁVOD

Dědina 484
683 54 Otnice
49.0884125, 16.8058633

e-mail expedice:
objednavka.otnice@diton.cz

PREDAJ A EXPEDÍCIA:
SEZÓNA: marec - november
po-pi 6:00-16:00
každá prvá sobota v mesiaci
8:00-11:00

ČAS NAKLÁDKY
po 16. hodine na základe
tel. dohody.

MIMO SEZÓNY: december - február
po-pi 6:00-15:00

PASKOV U OSTRAVY

EXPEDIČNÝ SKLAD,
VÝROBNÝ ZÁVOD

Kirilovova 913
739 21 Paskov
49.730079, 18.287662

e-mail expedice:
paskov@diton.cz

PREDAJ A EXPEDÍCIA:
Sezóna: marec - november
po-pi 6:00-16:00
so zatvoreno

ČAS NAKLÁDKY
po 16. hodine na základe
tel. dohody.

MIMO SEZÓNY: december - február
po-pi 6:00-15:00



www.diton.sk